



茨城県

令和元年度

茨城県税務統計書

茨城県総務部税務課

県税事務所管轄区域図

(令和2年4月1日現在)

- ①水戸県税事務所
水戸市柵町1丁目3番1号
- ②常陸太田県税事務所
常陸太田市山下町4119番地
- ③常陸太田県税事務所 高萩支所
高萩市春日町3丁目1番地
- ④行方県税事務所
行方市麻生1700番地6
- ⑤土浦県税事務所
土浦市真鍋5丁目17番26号
- ⑥土浦県税事務所 稲敷支所
稲敷市江戸崎甲541番地
- ⑦筑西県税事務所
筑西市二木成615番地
- ⑧筑西県税事務所 境支所
猿島郡境町長井戸320番地

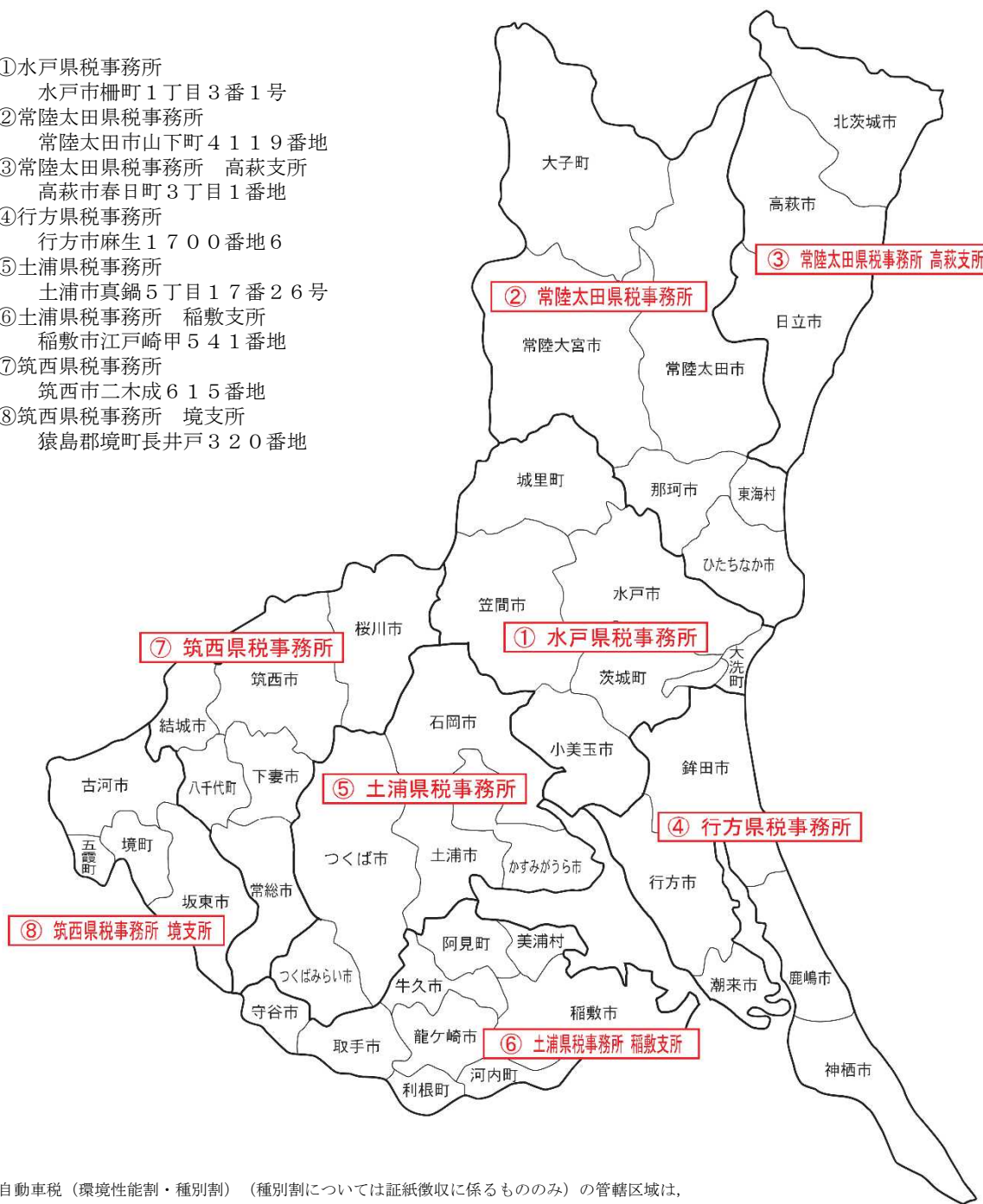

注1 自動車税（環境性能割・種別割）（種別割については証紙徴収に係るもののみ）の管轄区域は、次のとおりです。

管轄事務所	管 轄 区 域
水戸県税事務所 (自動車税分室)	上の図の水戸県税事務所、常陸太田県税事務所、常陸太田県税事務所高萩支所及び行方県税事務所の管轄区域
土浦県税事務所 (自動車税分室)	上の図の土浦県税事務所、土浦県税事務所稲敷支所、筑西県税事務所及び筑西県税事務所境支所の管轄区域

注2 個人県民税、県民税利子割、不動産取得税（住宅用土地の減額申請を除く）、ゴルフ場利用税、軽油引取税（免税軽油を除く）、自動車税（種別割）（減免申請を除く）及び狩猟税の管轄区域は、次のとおりです。

管轄事務所	管 轄 区 域
水戸県税事務所	上の図のとおり
常陸太田県税事務所	上の図の常陸太田県税事務所及び常陸太田県税事務所高萩支所の管轄区域
行方県税事務所	上の図のとおり
土浦県税事務所	上の図の土浦県税事務所及び土浦県税事務所稲敷支所の管轄区域
筑西県税事務所	上の図の筑西県税事務所及び筑西県税事務所境支所の管轄区域

注3 県民税配当割、県民税株式等譲渡所得割及び外形標準課税調査の管轄区域は次のとおりです。

管轄事務所	管 轄 区 域
水戸県税事務所	県 内 全 域

目 次

第 1 県財政と県税	1
図表 1 歳入構成の累年比較（一般会計）	2
1 歳入歳出決算額（一般会計）	3
2 県税予算と収入実績	3
第 2 県税決算状況	5
図表 2 県税の構成割合	6
図表 3 県税収入額の推移	7
図表 4 主要税目別県税徴収率の推移（現年・滞納繰越 計）	8
図表 5 県税収入未済額の推移	9
図表 6 不納欠損状況の推移	10
図表 7 令和元年度調定額・収入額の比較（県税事務所別）	11
1 県税の調定及び収入の決算状況	12
(1) 県税決算額総括表（税目別）	12
(2) 県税決算額の前年度決算額・予算額対比（税目別）	16
(3) 県税決算額の前年度対比（県税事務所別）	18
(4) 県税決算額総括表（県税事務所別）	20
(5) 県税決算額内訳（税目別・県税事務所別）	22
(6) 月別の調定及び収入の内訳表	48
(7) 調定・収入等件数内訳表（税目別）	52
(8) 調定・収入等件数内訳表（県税事務所別）	52
(9) 収入形態別徴収状況（税目別）	54
(10) 収入形態別徴収状況（県税事務所別）	54
2 県税事務所別納税義務者数	56
3 県税不納欠損額	57
(1) 税目別	57
(2) 県税事務所別	57
4 税外収入の調定及び収入	58
(1) 税外収入決算額総括表（科目別）	58
(2) 税外収入決算額内訳（科目別・県税事務所別）	60
第 3 滞納状況	71
1 滞納処分の停止状況	72
(1) 税目別	72

(2) 県税事務所別	72
(3) 処分年度別（県税事務所別）	73
2 滞納処分の状況	74
3 財産差押の状況	76
(1) 年度別差押財産別内訳	76
(2) 税目別・課税年度別内訳	76
4 滞納額の処理状況	78
(1) 税目別（個人県民税を除く）	78
(2) 県税事務所別（個人県民税を除く）	78
5 県税事務所別（年度別・税目別）収入未済額の状況	80
6 県税事務所別（年度別・税目別）収入未済件数の状況	84
第4 課税状況等	89
1 個人県民税に関する事項	90
(1) 市町村別実績表	90
(2) 個人県民税の課税実績調	96
(3) 超過課税の調定実績	96
2 法人県民税に関する事項	98
(1) 県民税等に関する調	98
(2) 超過課税の調定実績	100
3 事業税に関する事項	101
(1) 個人事業税	101
(2) 法人事業税	104
4 地方消費税に関する事項	111
(1) 調定額	111
(2) 清算金収入額，清算金支出額等	111
5 不動産取得税に関する事項	112
(1) 家屋	112
(2) 土地	114
6 県たばこ税に関する事項	116
7 ゴルフ場利用税に関する事項	117
8 自動車税に関する事項	118
9 鉾区税に関する事項	122
10 固定資産税に関する事項	122
11 軽油引取税に関する事項	123
12 狩猟税に関する事項	123
13 自動車取得税に関する事項	124

(1) 新車分	124
(2) 中古車分	124
14 自動車税（環境性能割）に関する事項	126
(1) 新車分	126
(2) 中古車分	126
第5 県税の税率等	129
1 令和元年度適用の税率	130
(別表) 自動車税税率表	146
2 延滞金の計算方法	148
3 県税の交付金等一覧	150
第6 徴税費，税務機構等	151
1 徴税費	152
2 税務機構一覧	153
3 税務課及び県税事務所所在地並びに管轄区域一覧表	158
第7 口座振替等による納税	161
1 口座振替及びクレジットカードによる納税	162
2 コンビニエンスストア及びスマホ等アプリによる納税	162
第8 茨城県へのふるさと納税（大好きいばらき応援寄附金）	163
1 茨城県へのふるさと納税（大好きいばらき応援寄附金）の実績	164
第9 参考資料	165
1 県歳入及び県税徴収実績の累年比較	166
2 県税調定額の累年比較	168
3 県税調定額の伸び率及び構成比の累年比較	170
4 県税収入額の累年比較	172
5 県税収入額の伸び率及び構成比の累年比較	174
6 県民1人当たり県税負担の累年比較	176
7 県税収入額の伸長の状況	178
8 令和元年度都道府県税の決算見込額	180
9 全国都道府県税の税目別収入額の累年比較	194
10 全国都道府県税の税目別収入額伸び率及び構成比の累年比較	196
11 国民所得に対する国税及び地方税負担率の累年比較	198
12 県民所得に対する租税負担率の累年比較（茨城県）	199

- 第1 県 財 政 と 県 税
- 第2 県 税 決 算 状 況
- 第3 滞 納 状 況
- 第4 課 税 状 況 等
- 第5 県 税 の 税 率 等
- 第6 徴 税 費 ， 税 務 機 構 等
- 第7 口座振替等による納税
- 第8 茨城県へのふるさと納税
(大好きいばらき応援寄附金)
- 第9 参 考 資 料

第 1 県財政と県税

図表1 歳入構成の累年比較(一般会計)

(単位:千円, %)

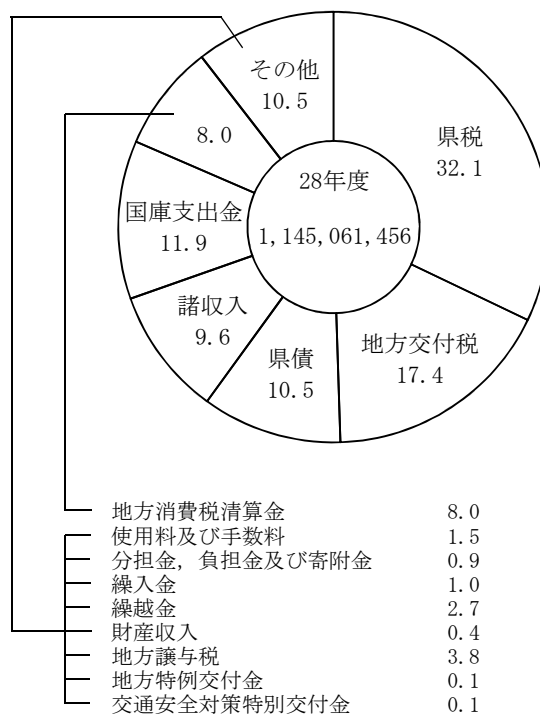
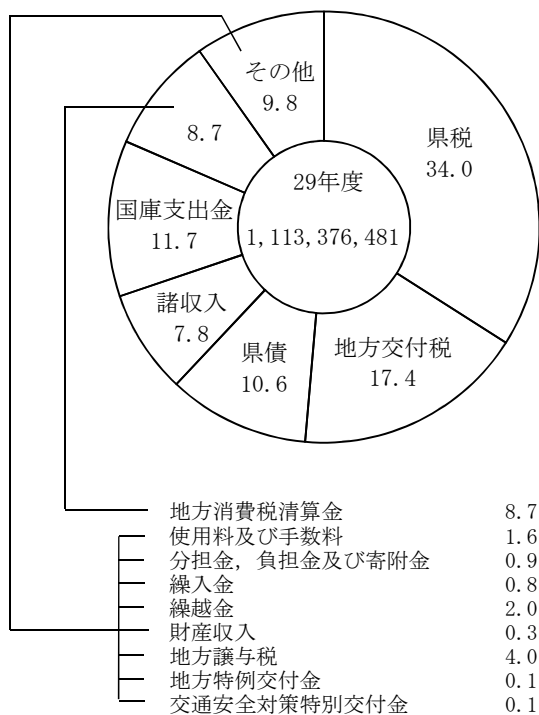
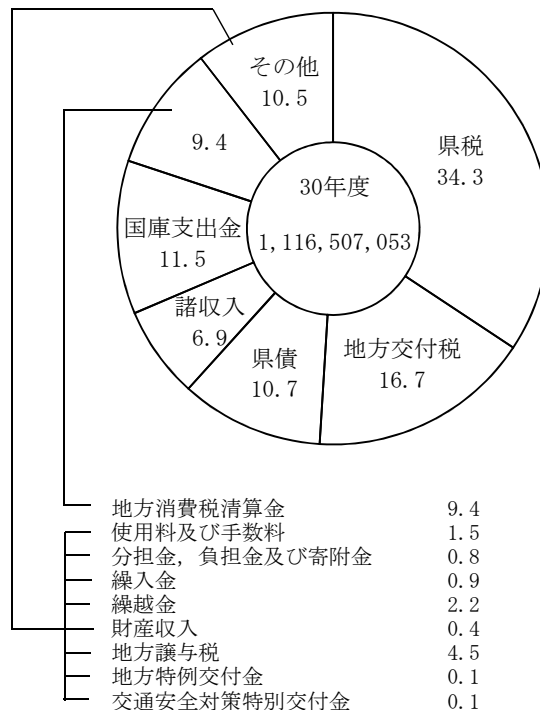
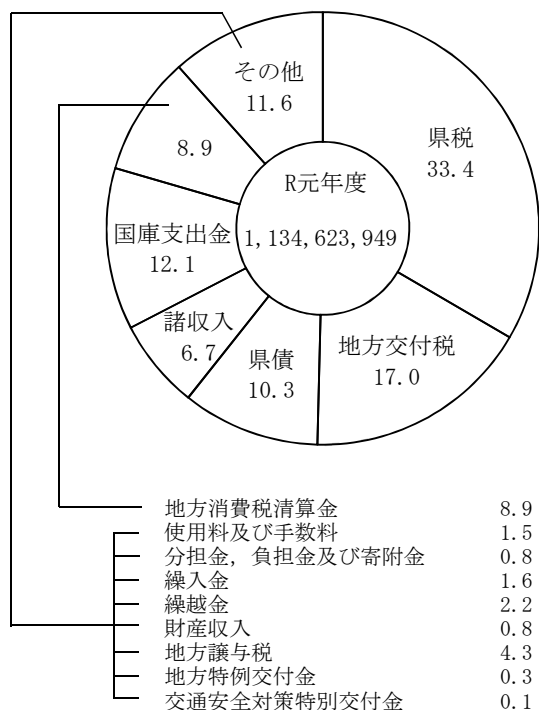

1 歳入歳出決算額(一般会計)

(単位:千円, %)

歳 入			歳 出		
科 目	金 額	割 合	科 目	金 額	割 合
県 税	378,367,926	33.4	議 会 費	1,664,548	0.2
地方消費税清算金	101,238,560	8.9	総 務 費	36,648,669	3.3
地方譲与税	49,240,381	4.3	企 画 開 発 費	11,831,937	1.1
地方特例交付金	3,882,132	0.3	生 活 環 境 費	11,095,729	1.0
地方交付税	192,652,398	17.0	保 健 福 祉 費	202,473,999	18.3
交通安全対策特別交付金	690,664	0.1	労 働 費	2,456,468	0.2
分担金・負担金・寄附金	9,348,107	0.8	農 林 水 産 業 費	39,694,558	3.6
使用料・手数料	17,213,633	1.5	商 工 費	63,527,130	5.8
国庫支出金	137,032,370	12.1	土 木 費	131,368,835	11.9
財産収入	9,325,170	0.8	警 察 費	61,502,971	5.6
繰 入 金	17,665,714	1.6	教 育 費	270,562,275	24.5
繰 越 金	25,366,540	2.2	災 害 復 旧 費	3,424,680	0.3
諸 収 入	75,529,961	6.7	公 債 費	144,350,462	13.1
県 債	117,070,393	10.3	諸 支 出 金	122,826,987	11.1
計	1,134,623,949	100.0	計	1,103,429,248	100.0

2 県税予算と収入実績

(単位:千円, %)

税 目	(A)最終予算額	(B)収入済額	(B) - (A)	(B)/(A) × 100
県 税	378,085,070	378,367,926	282,856	100.1
法 定 普 通 税	376,811,746	377,094,509	282,763	100.1
県	計	125,477,759	125,687,367	100.2
民	計	111,762,068	111,971,776	100.2
個 人	均等割及び所得割	107,315,387	107,525,261	100.2
株 式 等 譲 渡 所 得 割	配 当 割	2,765,709	2,764,128	△ 1,581
法 人	株 式 等 譲 渡 所 得 割	1,680,972	1,682,387	100.1
利 子 割	法 人	13,229,655	13,229,547	△ 108
事 業 個 人	利 子 割	486,036	486,044	8
法 人	事 業 個 人	84,118,356	84,163,689	45,333
計	法 人	3,176,982	3,191,908	14,926
計	計	80,941,374	80,971,781	30,407
地 方 消 費 税	計	68,183,191	68,183,191	0
譲 渡 割	譲 渡 割	50,237,833	50,237,833	0
貨 物 割	貨 物 割	17,945,358	17,945,358	0
不 動 産 取 得 税	不 動 産 取 得 税	6,038,965	6,129,406	90,441
県 た ば こ 税	県 た ば こ 税	3,405,694	3,405,709	15
ゴ ル フ 場 利 用 税	ゴ ル フ 場 利 用 税	2,535,930	2,569,785	33,855
自 動 車 取 得 税	自 動 車 取 得 税	2,712,036	2,712,024	△ 12
軽 油 引 取 税	軽 油 引 取 税	32,802,201	32,812,082	9,881
自 動 車 税 (旧)	計	51,533,301	51,426,948	△ 106,353
環 境 性 能 割	自 動 車 税 (旧)	49,911,948	49,920,559	8,611
種 別 割	環 境 性 能 割	400,038	349,359	△ 50,679
鉦 区 税	種 別 割	1,221,315	1,157,030	△ 64,285
固 定 資 産 税	鉦 区 税	4,313	4,308	△ 5
固 定 資 産 税	固 定 資 産 税	0	0	0
目 的 税	目 的 税	41,676	41,769	93
狩 猟 税	狩 猟 税	41,216	41,249	33
旧 法 に よ る 税	旧 法 に よ る 税	460	520	60
軽 油 引 取 税	軽 油 引 取 税	460	520	60
法定外普通税(核燃料等取扱税)	法定外普通税(核燃料等取扱税)	1,231,648	1,231,648	0
<参考>				
法 人 二 税	法 人 二 税	94,171,029	94,201,328	30,299
軽油引取税(新法・旧法計)	軽油引取税(新法・旧法計)	32,802,661	32,812,602	9,941

第 2 県税決算状況

図表2 県税の構成割合

(単位:千円, %)

令和元年度

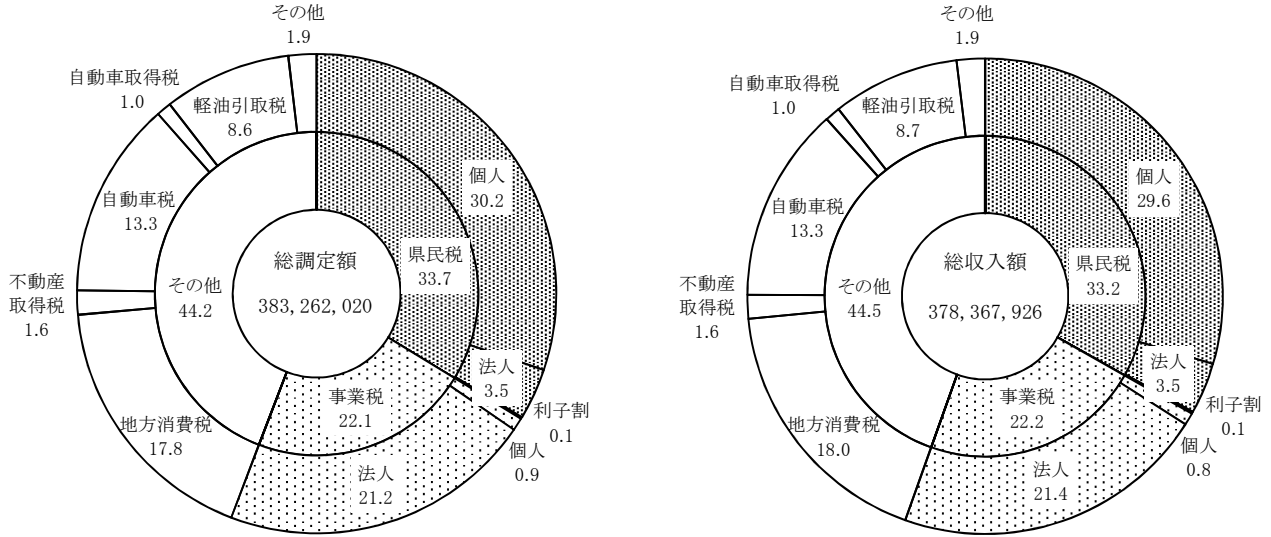

平成30年度

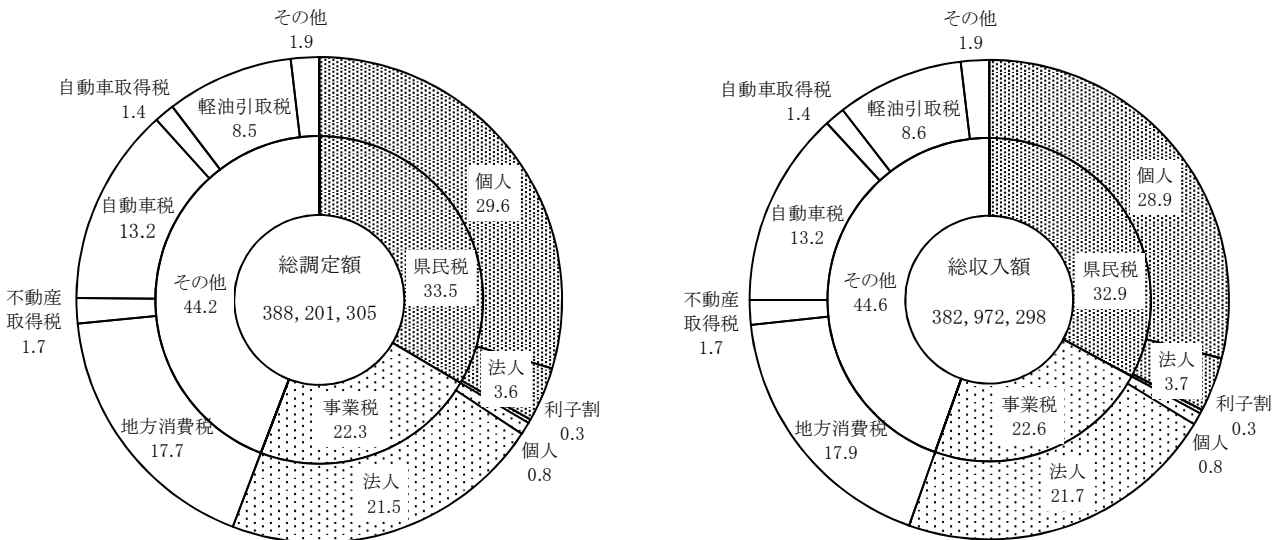

- (注) 1 表示単位未満四捨五入の関係で、積上げが100%とならない箇所がある。
 2 軽油引取税については新法分、旧法分の合算値による。
 3 令和元年度においては、自動車税は旧自動車税と種別割の合算値であり、環境性能割は自動車取得税に含まれる。

図表3 県税収入額の推移

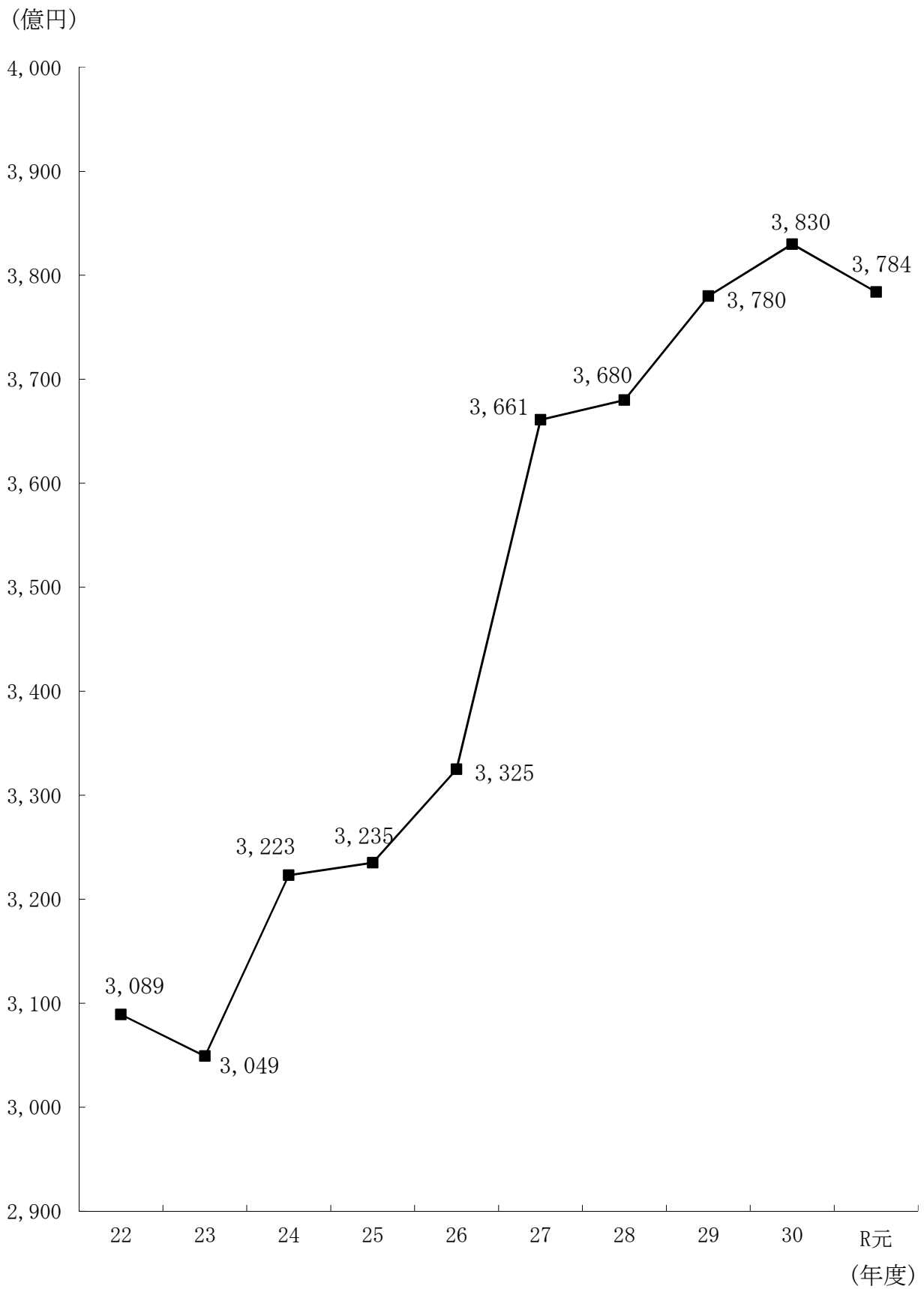

図表4 主要税目別県税徴収率の推移(現年・滞納繰越計)

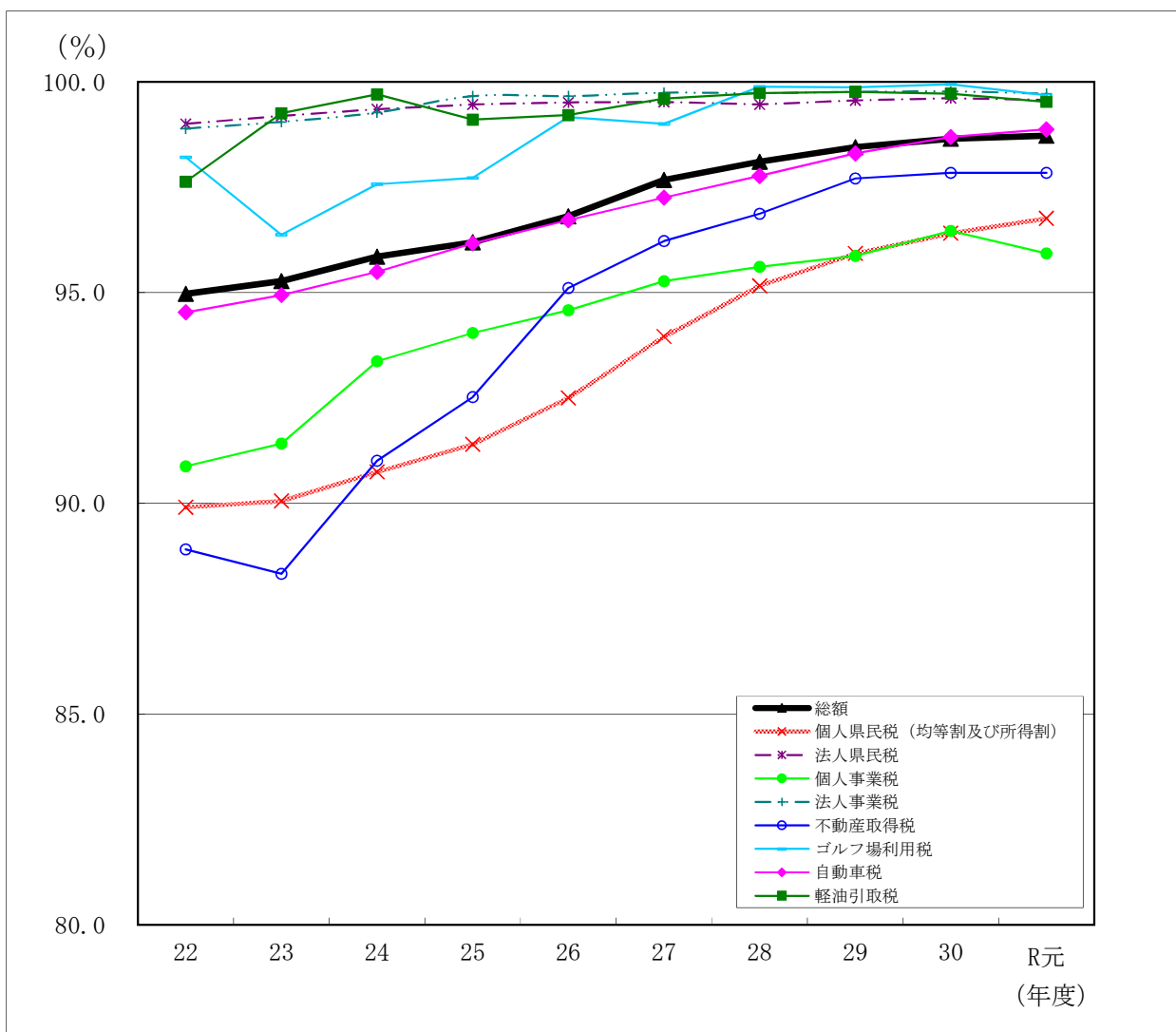

(単位:%)

年度	22	23	24	25	26	27	28	29	30	R元
税目										
総額	94.97	95.27	95.85	96.19	96.81	97.67	98.10	98.45	98.65	98.72
個人県民税 (均等割及び所得割)	89.91	90.06	90.75	91.40	92.50	93.96	95.16	95.93	96.41	96.76
法人県民税	99.00	99.19	99.35	99.46	99.51	99.52	99.46	99.56	99.61	99.57
個人事業税	90.88	91.42	93.37	94.04	94.58	95.27	95.61	95.87	96.46	95.93
法人事業税	98.89	99.05	99.27	99.66	99.66	99.74	99.73	99.76	99.77	99.72
不動産取得税	88.91	88.33	91.01	92.52	95.11	96.22	96.87	97.71	97.84	97.84
ゴルフ場利用税	98.21	96.37	97.57	97.72	99.16	99.00	99.88	99.87	99.94	99.68
自動車税	94.53	94.94	95.49	96.17	96.72	97.25	97.77	98.30	98.69	98.87
軽油引取税	97.63	99.25	99.70	99.10	99.21	99.60	99.73	99.76	99.72	99.52

(注) 1 軽油引取税については新法分, 旧法分の合計値による。

2 令和元年度の自動車税について, 環境性能割を除く。

図表5 県税収入未済額の推移

(億円)

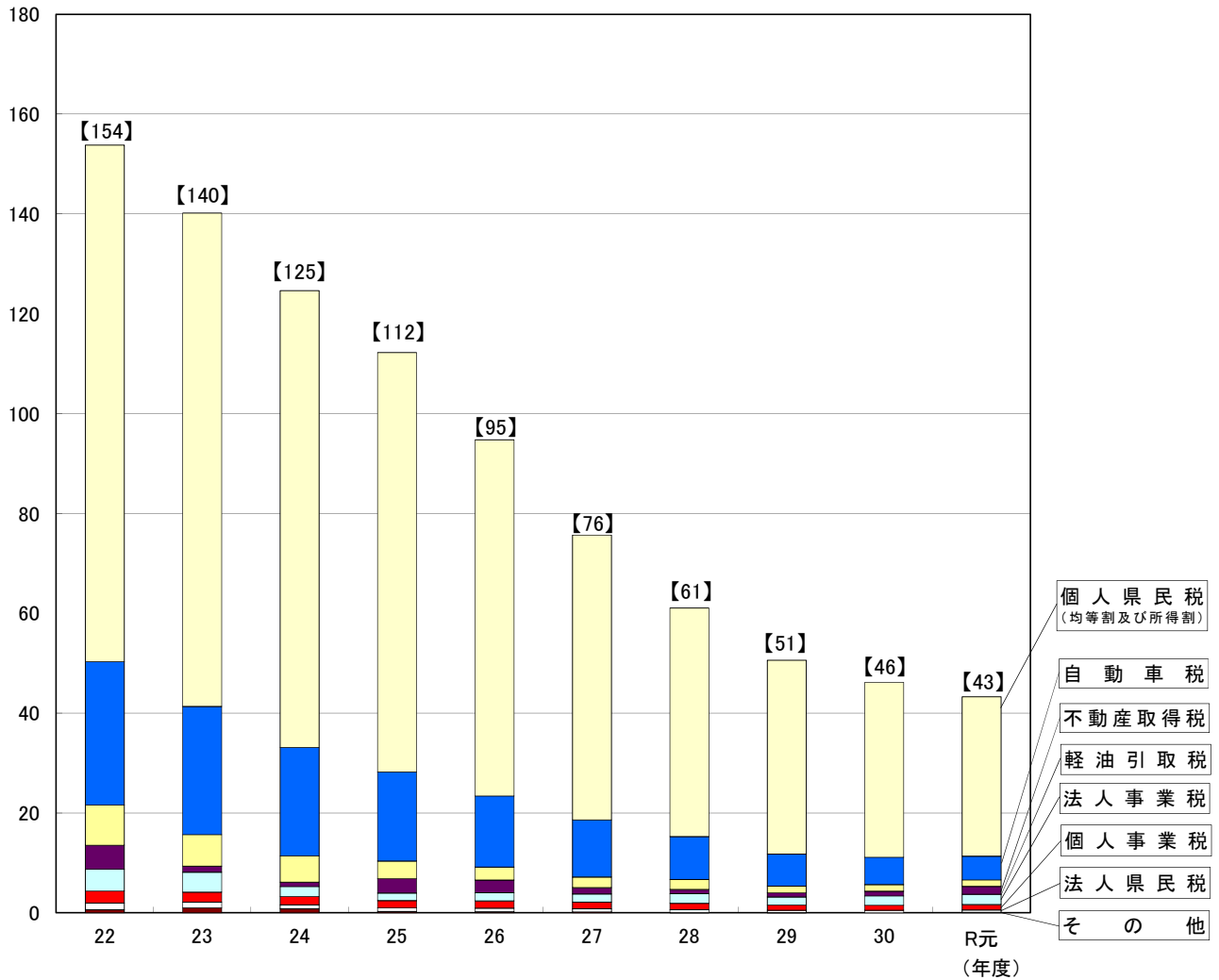

(単位:百万円)

年度	22	23	24	25	26	27	28	29	30	R元
個人県民税 (均等割及び所得割)	10,347	9,882	9,146	8,397	7,134	5,704	4,577	3,886	3,501	3,193
法人県民税	132	112	81	69	70	62	62	48	50	48
個人事業税	240	198	165	148	147	133	125	106	102	109
法人事業税	437	400	201	152	162	164	193	161	187	206
不動産取得税	806	631	528	352	259	213	202	135	133	130
自動車税	2,875	2,569	2,173	1,789	1,426	1,144	859	641	548	474
軽油引取税	482	121	87	288	255	127	85	81	94	159
その他	62	102	80	28	21	18	2	3	0	8
合計	15,381	14,015	12,461	11,223	9,474	7,565	6,105	5,061	4,615	4,327

(注) 軽油引取税については新法分, 旧法分の合計値による。

図表6 不納欠損状況の推移

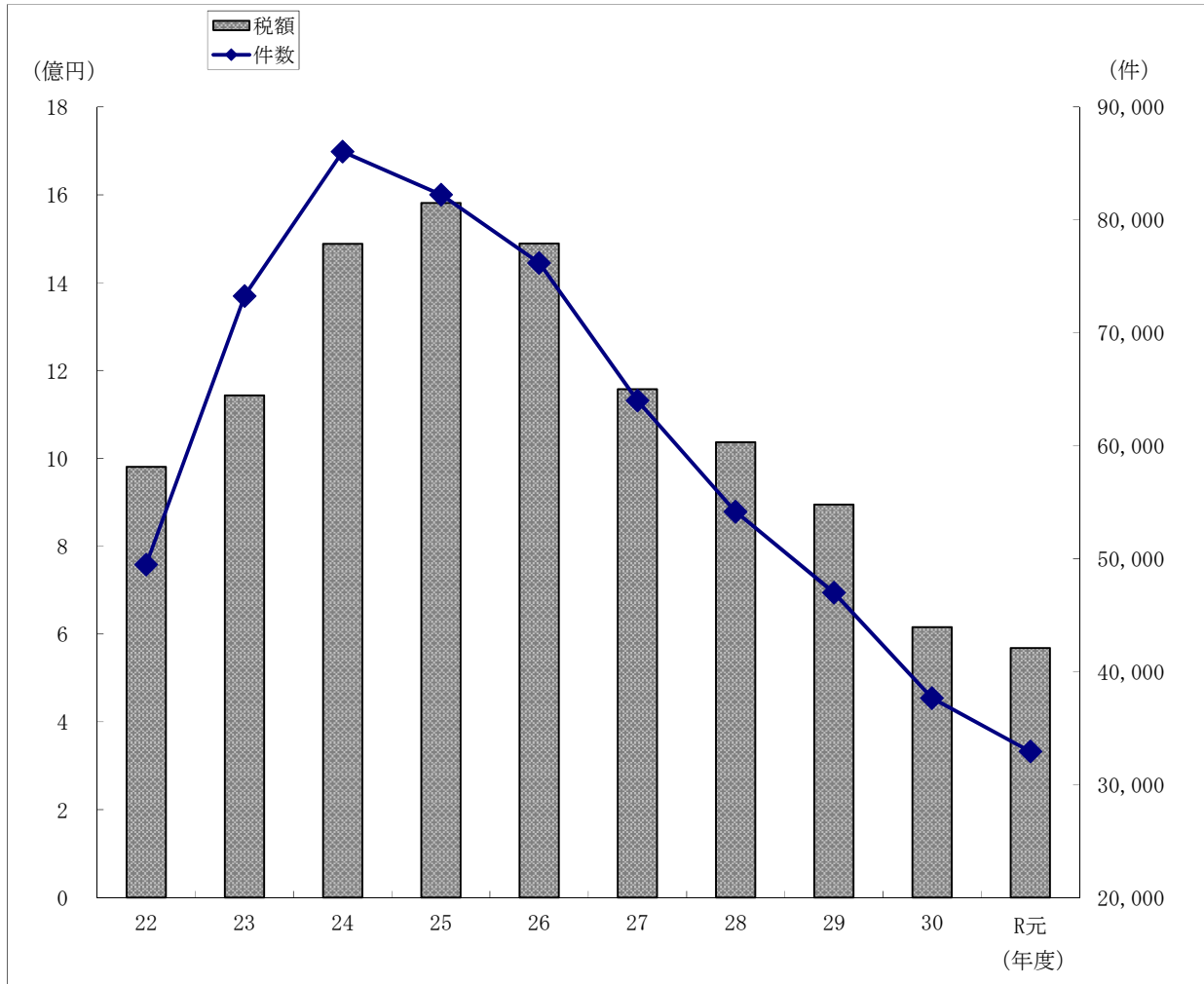

(単位:件, 円)

区分 年度	時効によるもの				滞納処分停止後 3年経過によるもの		納税義務を直ちに 消滅させたもの		合 計	
	滞納処分停止中		その他							
	件数	税 額	件数	税 額	件数	税 額	件数	税 額	件数	税 額
22	15,138	204,165,328	13,966	81,146,237	10,335	159,639,527	10,026	535,904,414	49,465	980,855,506
23	28,039	221,569,816	21,598	130,916,142	12,183	383,001,226	11,452	408,004,237	73,272	1,143,491,421
24	29,277	423,690,726	21,375	214,062,456	24,447	407,634,191	10,956	443,280,947	86,055	1,488,668,320
25	22,647	501,901,954	21,603	222,697,543	27,411	593,468,544	10,588	263,716,220	82,249	1,581,784,261
26	19,970	362,568,168	14,591	190,090,561	29,149	591,333,932	12,482	345,296,264	76,192	1,489,288,925
27	14,928	265,257,082	11,339	136,917,051	23,106	477,954,892	14,634	276,950,955	64,007	1,157,079,980
28	13,186	214,034,703	7,883	90,295,303	22,527	489,243,720	10,576	243,531,102	54,172	1,037,104,828
29	11,839	183,535,459	5,577	66,694,237	23,318	492,318,566	6,283	151,773,613	47,017	894,321,875
30	8,565	158,161,736	5,481	56,778,537	17,885	307,757,454	5,739	93,078,075	37,670	615,775,802
R 元	6,880	100,913,297	4,799	45,975,222	15,437	324,692,419	5,806	96,772,055	32,922	568,352,993

図表7 令和元年度調定額・収入額の比較(県税事務所別)

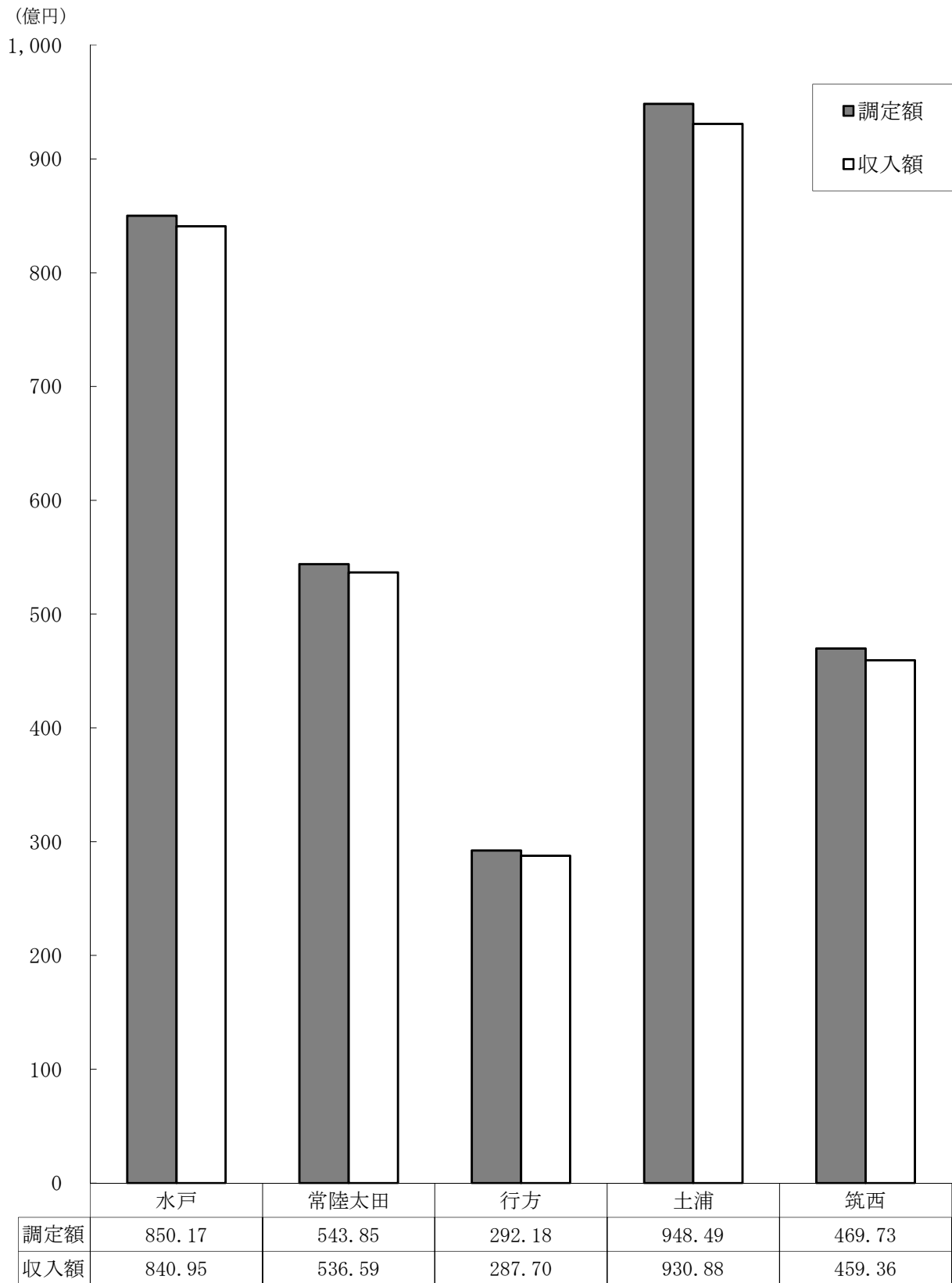

1 県税の調定及び収入の決算状況

(1) 県税決算額総括表(税目別)(令和2年5月31日現在)

(単位:円, %)

税目		予算現額 ①	調定済額 ②	収入済額 ③	過誤納金	不納欠損額	収入未済額	比率		
								③/②	③/①	
県税	現	376,623,070,000	378,681,172,284	376,780,235,774	892,295	18,764,380	1,883,064,425	99.50	100.04	
	繰	1,462,000,000	4,580,847,381	1,587,690,430	22,000	549,588,613	2,443,590,338	34.66	108.60	
	計	378,085,070,000	383,262,019,665	378,367,926,204	914,295	568,352,993	4,326,654,763	98.72	100.07	
計	現	124,331,639,000	125,794,579,333	124,429,331,007	241,995	13,899,480	1,351,590,841	98.91	100.08	
	繰	1,146,120,000	3,548,342,880	1,258,036,516	22,000	401,436,833	1,888,891,531	35.45	109.76	
	計	125,477,759,000	129,342,922,213	125,687,367,523	263,995	415,336,313	3,240,482,372	97.17	100.17	
個人	計	現	110,630,985,000	112,071,309,584	110,728,777,572	8,495	13,724,618	1,328,815,889	98.80	100.09
	繰	1,131,083,000	3,498,271,047	1,242,999,029	0	391,623,119	1,863,648,899	35.53	109.89	
	計	111,762,068,000	115,569,580,631	111,971,776,601	8,495	405,347,737	3,192,464,788	96.89	100.19	
均等割 及び 所得割	現	106,184,304,000	107,624,794,035	106,282,262,023	8,495	13,724,618	1,328,815,889	98.75	100.09	
	繰	1,131,083,000	3,498,271,047	1,242,999,029	0	391,623,119	1,863,648,899	35.53	109.89	
	計	107,315,387,000	111,123,065,082	107,525,261,052	8,495	405,347,737	3,192,464,788	96.76	100.20	
人	配当割	現	2,765,709,000	2,764,128,449	2,764,128,449	0	0	0	100.00	99.94
	繰	0	0	0	0	0	0	-	-	
	計	2,765,709,000	2,764,128,449	2,764,128,449	0	0	0	100.00	99.94	
株式等 譲渡 所得割	現	1,680,972,000	1,682,387,100	1,682,387,100	0	0	0	100.00	100.08	
	繰	0	0	0	0	0	0	-	-	
	計	1,680,972,000	1,682,387,100	1,682,387,100	0	0	0	100.00	100.08	
法人	現	13,214,618,000	13,237,225,900	13,214,509,586	233,500	174,862	22,774,952	99.83	100.00	
	繰	15,037,000	50,071,833	15,037,487	22,000	9,813,714	25,242,632	30.03	100.00	
	計	13,229,655,000	13,287,297,733	13,229,547,073	255,500	9,988,576	48,017,584	99.57	100.00	
利子割	現	486,036,000	486,043,849	486,043,849	0	0	0	100.00	100.00	
	繰	0	0	0	0	0	0	-	-	
	計	486,036,000	486,043,849	486,043,849	0	0	0	100.00	100.00	

(単位:円, %)

税 目		予 算 現 額 ①	調 定 済 額 ②	収 入 済 額 ③	過 誤 納 金	不 納 欠 損 額	収 入 未 済 額	比 率		
								③/②	③/①	
事 業 税	計	現	84,055,450,000	84,237,965,500	84,097,569,841	237,500	937,200	139,695,959	99.83	100.05
		繰	62,906,000	286,220,041	66,119,178	0	45,254,083	174,846,780	23.10	105.11
		計	84,118,356,000	84,524,185,541	84,163,689,019	237,500	46,191,283	314,542,739	99.57	100.05
	個 人	現	3,147,875,000	3,225,442,200	3,159,586,600	0	0	65,855,600	97.96	100.37
		繰	29,107,000	101,833,984	32,320,709	0	26,397,838	43,115,437	31.74	111.04
		計	3,176,982,000	3,327,276,184	3,191,907,309	0	26,397,838	108,971,037	95.93	100.47
	法 人	現	80,907,575,000	81,012,523,300	80,937,983,241	237,500	937,200	73,840,359	99.91	100.04
		繰	33,799,000	184,386,057	33,798,469	0	18,856,245	131,731,343	18.33	100.00
		計	80,941,374,000	81,196,909,357	80,971,781,710	237,500	19,793,445	205,571,702	99.72	100.04
地 方 消 費 税	計	現	68,183,191,000	68,183,190,971	68,183,190,971	0	0	0	100.00	100.00
		繰	0	0	0	0	0	0	-	-
		計	68,183,191,000	68,183,190,971	68,183,190,971	0	0	0	100.00	100.00
	譲 渡 割	現	50,237,833,000	50,237,833,418	50,237,833,418	0	0	0	100.00	100.00
		繰	0	0	0	0	0	0	-	-
		計	50,237,833,000	50,237,833,418	50,237,833,418	0	0	0	100.00	100.00
	貨 物 割	現	17,945,358,000	17,945,357,553	17,945,357,553	0	0	0	100.00	100.00
		繰	0	0	0	0	0	0	-	-
		計	17,945,358,000	17,945,357,553	17,945,357,553	0	0	0	100.00	100.00
不 動 産 取 得 税	現	6,011,284,000	6,158,207,700	6,100,699,103	53,700	124,000	57,438,297	99.07	101.49	
	繰	27,681,000	106,503,837	28,707,107	0	5,593,322	72,203,408	26.95	103.71	
	計	6,038,965,000	6,264,711,537	6,129,406,210	53,700	5,717,322	129,641,705	97.84	101.50	
県 た ば こ 税	現	3,405,687,000	3,405,701,782	3,405,701,782	0	0	0	100.00	100.00	
	繰	7,000	6,876	6,876	0	0	0	100.00	98.23	
	計	3,405,694,000	3,405,708,658	3,405,708,658	0	0	0	100.00	100.00	
ゴ ル フ 場 利 用 税	現	2,535,930,000	2,578,149,700	2,569,784,525	0	0	8,365,175	99.68	101.33	
	繰	0	0	0	0	0	0	-	-	
	計	2,535,930,000	2,578,149,700	2,569,784,525	0	0	8,365,175	99.68	101.33	

(単位:円, %)

税 目		予 算 現 額 ①	調 定 済 額 ②	収 入 済 額 ③	過 誤 納 金	不 納 欠 損 額	収 入 未 済 額	比 率		
								③/②	③/①	
自動車取得税	現	2,712,036,000	2,712,023,900	2,712,023,900	0	0	0	100.00	100.00	
	繰	0	0	0	0	0	0	-	-	
	計	2,712,036,000	2,712,023,900	2,712,023,900	0	0	0	100.00	100.00	
軽油引取税	現	32,735,862,000	32,878,593,998	32,745,743,129	0	0	132,850,869	99.60	100.03	
	繰	66,339,000	92,281,940	66,338,799	0	234,990	25,708,151	71.89	100.00	
	計	32,802,201,000	32,970,875,938	32,812,081,928	0	234,990	158,559,020	99.52	100.03	
自動車 税	計	現	51,374,814,000	51,455,553,400	51,258,985,516	359,100	3,803,700	193,123,284	99.62	99.77
		繰	158,487,000	546,178,055	167,961,954	0	97,019,785	281,196,316	30.75	105.98
		計	51,533,301,000	52,001,731,455	51,426,947,470	359,100	100,823,485	474,319,600	98.89	99.79
	自動車税	現	49,753,461,000	49,949,141,500	49,752,596,616	359,100	3,803,700	193,100,284	99.61	100.00
		繰	158,487,000	546,178,055	167,961,954	0	97,019,785	281,196,316	30.75	105.98
		計	49,911,948,000	50,495,319,555	49,920,558,570	359,100	100,823,485	474,296,600	98.86	100.02
	環境性能割	現	1,221,315,000	1,157,029,800	1,157,029,800	0	0	0	100.00	94.74
		繰	0	0	0	0	0	0	-	-
		計	1,221,315,000	1,157,029,800	1,157,029,800	0	0	0	100.00	94.74
	種別割	現	400,038,000	349,382,100	349,359,100	0	0	23,000	99.99	87.33
		繰	0	0	0	0	0	0	-	-
		計	400,038,000	349,382,100	349,359,100	0	0	23,000	99.99	87.33
鉱区税	現	4,313,000	4,308,300	4,308,300	0	0	0	100.00	99.89	
	繰	0	49,600	0	0	49,600	0	0.00	-	
	計	4,313,000	4,357,900	4,308,300	0	49,600	0	98.86	99.89	
固定資産税	現	0	0	0	0	0	0	-	-	
	繰	0	0	0	0	0	0	-	-	
	計	0	0	0	0	0	0	-	-	
核燃料等取扱税	現	1,231,648,000	1,231,648,400	1,231,648,400	0	0	0	100.00	100.00	
	繰	0	0	0	0	0	0	-	-	
	計	1,231,648,000	1,231,648,400	1,231,648,400	0	0	0	100.00	100.00	

(単位:円, %)

税 目		予 算 現 額 ①	調 定 済 額 ②	収 入 済 額 ③	過 誤 納 金	不 納 欠 損 額	収 入 未 済 額	比 率	
								③/②	③/①
狩 猟 税	現	41,216,000	41,249,300	41,249,300	0	0	0	100.00	100.08
	繰	0	0	0	0	0	0	-	-
	計	41,216,000	41,249,300	41,249,300	0	0	0	100.00	100.08
旧法による税 軽油引取税	現	0	0	0	0	0	0	-	-
	繰	460,000	1,264,152	520,000	0	0	744,152	41.13	113.04
	計	460,000	1,264,152	520,000	0	0	744,152	41.13	113.04

<参考>

法 人 二 税	現	94,122,193,000	94,249,749,200	94,152,492,827	471,000	1,112,062	96,615,311	99.90	100.03
	繰	48,836,000	234,457,890	48,835,956	22,000	28,669,959	156,973,975	20.83	100.00
	計	94,171,029,000	94,484,207,090	94,201,328,783	493,000	29,782,021	253,589,286	99.70	100.03
軽油引取税 (新法・旧法計)	現	32,735,862,000	32,878,593,998	32,745,743,129	0	0	132,850,869	99.60	100.03
	繰	66,799,000	93,546,092	66,858,799	0	234,990	26,452,303	71.47	100.09
	計	32,802,661,000	32,972,140,090	32,812,601,928	0	234,990	159,303,172	99.52	100.03

(注) 調定済額には過誤納金を含まない。

(2) 県税決算額の前年度決算額・予算額対比(税目別)

税 目	R 元 年 度 決 算 額			30 年 度 決 算 額			R 元 年 度 最 終 予 算 額 ⑦
	調 定	収 入	徴収率	調 定	収 入	徴収率	
	①	②	③	④	⑤	⑥	
個人県民税	115,569,580	111,971,776	96.89	114,783,012	110,824,576	96.55	111,762,068
均等割及び所得割	111,123,065	107,525,261	96.76	110,401,897	106,443,461	96.41	107,315,387
配 当 割	2,764,128	2,764,128	100.00	2,353,051	2,353,051	100.00	2,765,709
株式等譲渡所得割	1,682,387	1,682,387	100.00	2,028,064	2,028,064	100.00	1,680,972
法人県民税	13,287,298	13,229,547	99.57	14,144,877	14,089,512	99.61	13,229,655
県民税利子割	486,044	486,044	100.00	995,520	995,520	100.00	486,036
個人事業税	3,327,276	3,191,907	95.93	3,261,073	3,145,589	96.46	3,176,982
法人事業税	81,196,909	80,971,782	99.72	83,407,488	83,215,521	99.77	80,941,374
地方消費税譲渡割	50,237,833	50,237,833	100.00	50,612,113	50,612,113	100.00	50,237,833
地方消費税貨物割	17,945,358	17,945,358	100.00	17,909,377	17,909,377	100.00	17,945,358
不動産取得税	6,264,712	6,129,406	97.84	6,484,701	6,344,481	97.84	6,038,965
県たばこ税	3,405,709	3,405,709	100.00	3,384,757	3,384,750	100.00	3,405,694
ゴルフ場利用税	2,578,150	2,569,785	99.68	2,628,197	2,626,490	99.94	2,535,930
自動車取得税	2,712,024	2,712,024	100.00	5,249,394	5,249,394	100.00	2,712,036
軽油引取税	32,970,876	32,812,082	99.52	32,891,604	32,799,317	99.72	32,802,201
自動車税	52,001,732	51,426,948	98.89	51,170,107	50,498,125	98.69	51,533,301
自動車税	50,495,320	49,920,559	98.86	51,170,107	50,498,125	98.69	49,911,948
環境性能割	1,157,030	1,157,030	100.00			0.00	1,221,315
種 別 割	349,382	349,359	99.99			0.00	400,038
鉦 区 税	4,358	4,308	98.85	4,456	4,298	96.45	4,313
固定資産税	0	0	0.00	0	0	0.00	0
核燃料等取扱税	1,231,648	1,231,648	100.00	1,230,614	1,230,614	100.00	1,231,648
狩 猟 税	41,249	41,249	100.00	42,321	42,321	100.00	41,216
〈旧法による税〉							
軽油引取税	1,264	520	41.14	1,694	300	17.71	460
計	383,262,020	378,367,926	98.72	388,201,305	382,972,298	98.65	378,085,070

(注) 1 本表は過誤納金を含まない。

2 表示単位未満四捨五入等の関係で、積み上げと計とが一致しない箇所がある。

(単位:千円, %)

比較 増 減				収入額構成割合			伸 長 率		
対 調 定 ①-④	対 収 入 ②-⑤	対 最終予算 ②-⑦	対 徴収率 ③-⑥	元 年 度	30 年 度	比 較	①/④	②/⑤	②/⑦
786,568	1,147,200	209,708	0.34	29.59	28.94	0.65	100.69	101.04	100.19
721,168	1,081,800	209,874	0.35	28.42	27.79	0.63	100.65	101.02	100.20
411,077	411,077	△ 1,581	0.00	0.73	0.61	0.12	117.47	117.47	99.94
△ 345,677	△ 345,677	1,415	0.00	0.44	0.53	△ 0.09	82.96	82.96	100.08
△ 857,579	△ 859,965	△ 108	△ 0.04	3.50	3.68	△ 0.18	93.94	93.90	100.00
△ 509,476	△ 509,476	8	0.00	0.13	0.26	△ 0.13	48.82	48.82	100.00
66,203	46,318	14,925	△ 0.53	0.84	0.82	0.02	102.03	101.47	100.47
△ 2,210,579	△ 2,243,739	30,408	△ 0.05	21.40	21.73	△ 0.33	97.35	97.30	100.04
△ 374,280	△ 374,280	0	0.00	13.28	13.22	0.06	99.26	99.26	100.00
35,981	35,981	0	0.00	4.74	4.68	0.06	100.20	100.20	100.00
△ 219,989	△ 215,075	90,441	0.00	1.62	1.66	△ 0.04	96.61	96.61	101.50
20,952	20,959	15	0.00	0.90	0.88	0.02	100.62	100.62	100.00
△ 50,047	△ 56,705	33,855	△ 0.26	0.68	0.69	△ 0.01	98.10	97.84	101.34
△ 2,537,370	△ 2,537,370	△ 12	0.00	0.72	1.37	△ 0.65	51.66	51.66	100.00
79,272	12,765	9,881	△ 0.20	8.67	8.56	0.11	100.24	100.04	100.03
831,625	928,823	△ 106,353	0.20	13.59	13.19	0.40	101.63	101.84	99.79
△ 674,787	△ 577,566	8,611	0.17	13.19	13.19	0.00	98.68	98.86	100.02
1,157,030	1,157,030	△ 64,285	100.00	0.31	0.00	0.31	-	-	94.74
349,382	349,359	△ 50,679	99.99	0.09	0.00	0.09	-	-	87.33
△ 98	10	△ 5	2.40	0.00	0.00	0.00	97.80	100.23	99.88
0	0	0	0.00	0.00	0.00	0.00	-	-	-
1,034	1,034	0	0.00	0.33	0.32	0.01	100.08	100.08	100.00
△ 1,072	△ 1,072	33	0.00	0.01	0.01	0.00	97.47	97.47	100.08
△ 430	220	60	23.43	0.00	0.00	0.00	74.62	173.33	113.04
△ 4,939,285	△ 4,604,372	282,856	0.07	100.00	100.00	0.00	98.73	98.80	100.07

(3) 県税決算額の前年度対比(県税事務所別) (令和2年5月31日現在)

県税事務所	R元年度決算額			30年度決算額			比較増減			
	調定 ①	収入 ②	徴収率 ③	調定 ④	収入 ⑤	徴収率 ⑥	対 調定 ①-④	対 収入 ②-⑤	対 徴収率 ③-⑥	
水戸	85,016,674	84,094,894	98.92	85,605,516	84,572,336	98.79	△ 588,842	△ 477,442	0.13	
常陸太田	54,384,595	53,658,496	98.66	53,503,028	52,760,509	98.61	881,567	897,987	0.05	
行方	29,217,893	28,770,074	98.47	30,129,084	29,640,229	98.38	△ 911,191	△ 870,155	0.09	
土浦	94,849,520	93,088,179	98.14	97,518,852	95,574,957	98.01	△ 2,669,332	△ 2,486,778	0.13	
筑西	46,973,190	45,936,134	97.79	48,322,598	47,302,041	97.89	△ 1,349,408	△ 1,365,907	△ 0.10	
小計	310,441,871	305,547,778	98.42	315,079,079	309,850,072	98.34	△ 4,637,208	△ 4,302,294	0.08	
税務課	地方消費税	68,183,191	68,183,191	100.00	68,521,491	68,521,491	100.00	△ 338,300	△ 338,300	0.00
	県たばこ税	3,405,309	3,405,309	100.00	3,370,121	3,370,121	100.00	35,188	35,188	0.00
	核燃料等取扱税	1,231,648	1,231,648	100.00	1,230,614	1,230,614	100.00	1,034	1,034	0.00
	小計	72,820,148	72,820,148	100.00	73,122,226	73,122,226	100.00	△ 302,078	△ 302,078	0.00
合計	383,262,020	378,367,926	98.72	388,201,305	382,972,298	98.65	△ 4,939,285	△ 4,604,372	0.07	

(注) 1 調定額は過誤納金を含まない。

2 表示単位未満四捨五入の関係で、積み上げと計とが一致しない箇所がある。

(単位:千円, %)

収入額構成割合			伸 長 率				収 入 未 済 額		
元 年 度	30 年 度	比 較	調 定		収 入		R 元 年 度	30 年 度	比 較
			R元/30	30/29	R元/30	30/29			
22.23	22.08	0.15	99.31	98.91	99.44	99.07	782,884	898,479	△ 115,595
14.18	13.78	0.40	101.65	95.96	101.70	96.15	665,875	653,480	12,395
7.60	7.74	△ 0.14	96.98	101.08	97.06	101.18	385,678	423,112	△ 37,434
24.60	24.96	△ 0.36	97.26	103.47	97.40	103.87	1,571,774	1,721,593	△ 149,819
12.14	12.35	△ 0.21	97.21	101.56	97.11	101.85	920,444	918,039	2,405
80.75	80.91	△ 0.16	98.53	100.36	98.61	100.60	4,326,655	4,614,703	△ 288,048
18.02	17.89	0.13	99.51	104.89	99.51	104.89	0	0	0
0.90	0.88	0.02	101.04	97.80	101.04	97.80	0	0	0
0.33	0.32	0.01	100.08	102.05	100.08	102.05	0	0	0
19.25	19.09	0.16	99.59	104.49	99.59	104.49	0	0	0
100.00	100.00	0.00	98.73	101.12	98.80	101.32	4,326,655	4,614,703	△ 288,048

(4) 県税決算額総括表(県税事務所別)(令和2年5月31日現在)

(単位:円, %)

県 税 事 務 所		調 定 済 額	収 入 済 額	過 誤 納 金	不 納 欠 損 額	収 入 未 済 額	徴 収 率	
水 戸	現	84,137,963,182	83,791,656,236	95,700	2,105,450	344,297,196	99.59	
	繰	878,710,858	303,237,718	0	136,886,825	438,586,315	34.51	
	計	85,016,674,040	84,094,893,954	95,700	138,992,275	782,883,511	98.92	
常 陸 太 田	現	53,727,927,549	53,426,207,462	112,000	953,630	300,878,457	99.44	
	繰	656,667,103	232,288,204	0	59,382,519	364,996,380	35.37	
	計	54,384,594,652	53,658,495,666	112,000	60,336,149	665,874,837	98.66	
行 方	現	28,777,682,995	28,622,104,048	278,400	9,338,122	146,519,225	99.46	
	繰	440,210,306	147,970,196	0	53,081,068	239,159,042	33.61	
	計	29,217,893,301	28,770,074,244	278,400	62,419,190	385,678,267	98.47	
土 浦	現	93,156,658,001	92,469,059,020	262,795	2,379,516	685,482,260	99.26	
	繰	1,692,861,635	619,120,473	0	187,449,111	886,292,051	36.57	
	計	94,849,519,636	93,088,179,493	262,795	189,828,627	1,571,774,311	98.14	
筑 西	現	46,060,792,111	45,651,060,562	143,400	3,987,662	405,887,287	99.11	
	繰	912,397,479	285,073,839	22,000	112,789,090	514,556,550	31.24	
	計	46,973,189,590	45,936,134,401	165,400	116,776,752	920,443,837	97.79	
小 計	現	305,861,023,838	303,960,087,328	892,295	18,764,380	1,883,064,425	99.38	
	繰	4,580,847,381	1,587,690,430	22,000	549,588,613	2,443,590,338	34.66	
	計	310,441,871,219	305,547,777,758	914,295	568,352,993	4,326,654,763	98.42	
税 務 課	地方消費 税(現年)	譲渡割	50,237,833,418	50,237,833,418	0	0	0	100.00
		貨物割	17,945,357,553	17,945,357,553	0	0	0	100.00
		計	68,183,190,971	68,183,190,971	0	0	0	100.00
	県たばこ税	現	3,405,309,075	3,405,309,075	0	0	0	100.00
		繰	0	0	0	0	0	-
		計	3,405,309,075	3,405,309,075	0	0	0	100.00
	核燃料等取扱税	現	1,231,648,400	1,231,648,400	0	0	0	100.00
小 計	72,820,148,446	72,820,148,446	0	0	0	100.00		
合 計	現	378,681,172,284	376,780,235,774	892,295	18,764,380	1,883,064,425	99.50	
	繰	4,580,847,381	1,587,690,430	22,000	549,588,613	2,443,590,338	34.66	
	計	383,262,019,665	378,367,926,204	914,295	568,352,993	4,326,654,763	98.72	

(注) 調定済額には過誤納金を含まない。

(5) 県税決算額内訳(税目別・県税事務所別)

ア 県民税(総合)

合 計

(単位:円, %)

県税事務所	調定済額	収入済額	過誤納金	不納欠損額	収入未済額	徴収率
水 戸	25,773,047,461	25,110,300,108	40,000	104,269,780	558,517,573	97.43
常陸太田	24,812,633,896	24,305,929,132	22,000	41,522,346	465,204,418	97.96
行 方	11,363,098,651	11,009,601,529	33,000	47,575,899	305,954,223	96.89
土 浦	46,303,005,297	44,950,617,067	102,495	149,776,887	1,202,713,838	97.08
筑 西	21,091,136,908	20,310,919,687	66,500	72,191,401	708,092,320	96.30
合 計	129,342,922,213	125,687,367,523	263,995	415,336,313	3,240,482,372	97.17

現年課税分

水 戸	25,136,203,324	24,893,996,773	40,000	1,016,250	241,230,301	99.04
常陸太田	24,297,003,422	24,116,662,963	22,000	953,630	179,408,829	99.26
行 方	11,006,616,601	10,884,382,399	33,000	9,303,622	112,963,580	98.89
土 浦	44,987,499,612	44,470,432,105	102,495	2,137,816	515,032,186	98.85
筑 西	20,367,256,374	20,063,856,767	44,500	488,162	302,955,945	98.51
合 計	125,794,579,333	124,429,331,007	241,995	13,899,480	1,351,590,841	98.91

滞納繰越分

水 戸	636,844,137	216,303,335	0	103,253,530	317,287,272	33.96
常陸太田	515,630,474	189,266,169	0	40,568,716	285,795,589	36.71
行 方	356,482,050	125,219,130	0	38,272,277	192,990,643	35.13
土 浦	1,315,505,685	480,184,962	0	147,639,071	687,681,652	36.50
筑 西	723,880,534	247,062,920	22,000	71,703,239	405,136,375	34.13
合 計	3,548,342,880	1,258,036,516	22,000	401,436,833	1,888,891,531	35.45

(注) 調定済額には過誤納金を含まない。

(ア) 個人県民税(総合)

合 計

(単位:円, %)

県税事務所	調定済額	収入済額	過誤納金	不納欠損額	収入未済額	徴収率
水 戸	22,064,015,753	21,411,862,509	0	103,379,912	548,773,332	97.04
常陸太田	22,559,191,111	22,058,438,771	0	40,734,853	460,017,487	97.78
行 方	10,078,665,753	9,727,090,880	0	47,196,800	304,378,073	96.51
土 浦	42,055,640,373	40,725,462,888	8,495	148,611,769	1,181,574,211	96.84
筑 西	18,812,067,641	18,048,921,553	0	65,424,403	697,721,685	95.94
合 計	115,569,580,631	111,971,776,601	8,495	405,347,737	3,192,464,788	96.89

現年課税分

水 戸	21,436,009,971	21,198,685,137	0	866,850	236,457,984	98.89
常陸太田	22,047,961,640	21,870,701,085	0	935,468	176,325,087	99.20
行 方	9,723,682,253	9,602,408,350	0	9,303,622	111,970,281	98.75
土 浦	40,760,486,780	40,252,427,137	8,495	2,130,516	505,937,622	98.75
筑 西	18,103,168,940	17,804,555,863	0	488,162	298,124,915	98.35
合 計	112,071,309,584	110,728,777,572	8,495	13,724,618	1,328,815,889	98.80

滞納繰越分

水 戸	628,005,782	213,177,372	0	102,513,062	312,315,348	33.95
常陸太田	511,229,471	187,737,686	0	39,799,385	283,692,400	36.72
行 方	354,983,500	124,682,530	0	37,893,178	192,407,792	35.12
土 浦	1,295,153,593	473,035,751	0	146,481,253	675,636,589	36.52
筑 西	708,898,701	244,365,690	0	64,936,241	399,596,770	34.47
合 計	3,498,271,047	1,242,999,029	0	391,623,119	1,863,648,899	35.53

(注) 調定済額には過誤納金を含まない。

① 個人県民税(均等割及び所得割)

合 計

(単位:円, %)

県税事務所	調定済額	収入済額	過誤納金	不納欠損額	収入未済額	徴収率
水 戸	17,617,500,204	16,965,346,960	0	103,379,912	548,773,332	96.30
常陸太田	22,559,191,111	22,058,438,771	0	40,734,853	460,017,487	97.78
行 方	10,078,665,753	9,727,090,880	0	47,196,800	304,378,073	96.51
土 浦	42,055,640,373	40,725,462,888	8,495	148,611,769	1,181,574,211	96.84
筑 西	18,812,067,641	18,048,921,553	0	65,424,403	697,721,685	95.94
合 計	111,123,065,082	107,525,261,052	8,495	405,347,737	3,192,464,788	96.76

現年課税分

水 戸	16,989,494,422	16,752,169,588	0	866,850	236,457,984	98.60
常陸太田	22,047,961,640	21,870,701,085	0	935,468	176,325,087	99.20
行 方	9,723,682,253	9,602,408,350	0	9,303,622	111,970,281	98.75
土 浦	40,760,486,780	40,252,427,137	8,495	2,130,516	505,937,622	98.75
筑 西	18,103,168,940	17,804,555,863	0	488,162	298,124,915	98.35
合 計	107,624,794,035	106,282,262,023	8,495	13,724,618	1,328,815,889	98.75

滞納繰越分

水 戸	628,005,782	213,177,372	0	102,513,062	312,315,348	33.95
常陸太田	511,229,471	187,737,686	0	39,799,385	283,692,400	36.72
行 方	354,983,500	124,682,530	0	37,893,178	192,407,792	35.12
土 浦	1,295,153,593	473,035,751	0	146,481,253	675,636,589	36.52
筑 西	708,898,701	244,365,690	0	64,936,241	399,596,770	34.47
合 計	3,498,271,047	1,242,999,029	0	391,623,119	1,863,648,899	35.53

(注)調定済額には過誤納金を含まない。

② 個人県民税(配当割)

合 計

(単位:円, %)

県税事務所	調定済額	収入済額	過誤納金	不納欠損額	収入未済額	徴収率
水 戸	2,764,128,449	2,764,128,449	0	0	0	100.00
常陸太田	0	0	0	0	0	-
行 方	0	0	0	0	0	-
土 浦	0	0	0	0	0	-
筑 西	0	0	0	0	0	-
合 計	2,764,128,449	2,764,128,449	0	0	0	100.00

現年課税分

水 戸	2,764,128,449	2,764,128,449	0	0	0	100.00
常陸太田	0	0	0	0	0	-
行 方	0	0	0	0	0	-
土 浦	0	0	0	0	0	-
筑 西	0	0	0	0	0	-
合 計	2,764,128,449	2,764,128,449	0	0	0	100.00

滞納繰越分

水 戸	0	0	0	0	0	-
常陸太田	0	0	0	0	0	-
行 方	0	0	0	0	0	-
土 浦	0	0	0	0	0	-
筑 西	0	0	0	0	0	-
合 計	0	0	0	0	0	-

③ 個人県民税(株式等譲渡所得割)

合 計

(単位:円, %)

県税事務所	調定済額	収入済額	過誤納金	不納欠損額	収入未済額	徴収率
水 戸	1,682,387,100	1,682,387,100	0	0	0	100.00
常陸太田	0	0	0	0	0	-
行 方	0	0	0	0	0	-
土 浦	0	0	0	0	0	-
筑 西	0	0	0	0	0	-
合 計	1,682,387,100	1,682,387,100	0	0	0	100.00

現年課税分

水 戸	1,682,387,100	1,682,387,100	0	0	0	100.00
常陸太田	0	0	0	0	0	-
行 方	0	0	0	0	0	-
土 浦	0	0	0	0	0	-
筑 西	0	0	0	0	0	-
合 計	1,682,387,100	1,682,387,100	0	0	0	100.00

滞納繰越分

水 戸	0	0	0	0	0	-
常陸太田	0	0	0	0	0	-
行 方	0	0	0	0	0	-
土 浦	0	0	0	0	0	-
筑 西	0	0	0	0	0	-
合 計	0	0	0	0	0	-

(イ) 法人県民税

合 計

(単位:円, %)

県税事務所	調定済額	収入済額	過誤納金	不納欠損額	収入未済額	徴収率
水 戸	3,315,112,155	3,304,518,046	40,000	889,868	9,744,241	99.68
常陸太田	2,236,075,103	2,230,122,679	22,000	787,493	5,186,931	99.73
行 方	1,279,942,550	1,278,020,301	33,000	379,099	1,576,150	99.85
土 浦	4,197,577,892	4,175,367,147	94,000	1,165,118	21,139,627	99.47
筑 西	2,258,590,033	2,241,518,900	66,500	6,766,998	10,370,635	99.24
合 計	13,287,297,733	13,229,547,073	255,500	9,988,576	48,017,584	99.57

現年課税分

水 戸	3,306,273,800	3,301,392,083	40,000	149,400	4,772,317	99.85
常陸太田	2,231,674,100	2,228,594,196	22,000	18,162	3,083,742	99.86
行 方	1,278,444,000	1,277,483,701	33,000	0	993,299	99.92
土 浦	4,177,225,800	4,168,217,936	94,000	7,300	9,094,564	99.78
筑 西	2,243,608,200	2,238,821,670	44,500	0	4,831,030	99.79
合 計	13,237,225,900	13,214,509,586	233,500	174,862	22,774,952	99.83

滞納繰越分

水 戸	8,838,355	3,125,963	0	740,468	4,971,924	35.37
常陸太田	4,401,003	1,528,483	0	769,331	2,103,189	34.73
行 方	1,498,550	536,600	0	379,099	582,851	35.81
土 浦	20,352,092	7,149,211	0	1,157,818	12,045,063	35.13
筑 西	14,981,833	2,697,230	22,000	6,766,998	5,539,605	18.00
合 計	50,071,833	15,037,487	22,000	9,813,714	25,242,632	30.03

(注) 調定済額には過誤納金を含まない。

(ウ) 県民税利子割

合 計

(単位:円, %)

県税事務所	調定済額	収入済額	過誤納金	不納欠損額	収入未済額	徴収率
水戸	393,919,553	393,919,553	0	0	0	100.00
常陸太田	17,367,682	17,367,682	0	0	0	100.00
行方	4,490,348	4,490,348	0	0	0	100.00
土浦	49,787,032	49,787,032	0	0	0	100.00
筑西	20,479,234	20,479,234	0	0	0	100.00
合 計	486,043,849	486,043,849	0	0	0	100.00

現年課税分

水戸	393,919,553	393,919,553	0	0	0	100.00
常陸太田	17,367,682	17,367,682	0	0	0	100.00
行方	4,490,348	4,490,348	0	0	0	100.00
土浦	49,787,032	49,787,032	0	0	0	100.00
筑西	20,479,234	20,479,234	0	0	0	100.00
合 計	486,043,849	486,043,849	0	0	0	100.00

滞納繰越分

水戸	0	0	0	0	0	-
常陸太田	0	0	0	0	0	-
行方	0	0	0	0	0	-
土浦	0	0	0	0	0	-
筑西	0	0	0	0	0	-
合 計	0	0	0	0	0	-

イ 事業税(総合)

合 計

(単位:円, %)

県税事務所	調定済額	収入済額	過誤納金	不納欠損額	収入未済額	徴収率
水 戸	20,215,137,857	20,128,357,166	0	23,550,680	63,230,011	99.57
常陸太田	17,939,284,002	17,891,082,513	0	1,656,450	46,545,039	99.73
行 方	10,866,811,997	10,838,033,914	111,200	660,370	28,228,913	99.74
土 浦	24,237,744,641	24,108,778,175	120,600	2,234,549	126,852,517	99.47
筑 西	11,265,207,044	11,197,437,251	5,700	18,089,234	49,686,259	99.40
合 計	84,524,185,541	84,163,689,019	237,500	46,191,283	314,542,739	99.57

現年課税分

水 戸	20,140,050,100	20,114,384,777	0	937,200	24,728,123	99.87
常陸太田	17,896,811,700	17,880,519,750	0	0	16,291,950	99.91
行 方	10,849,516,200	10,835,335,390	111,200	0	14,292,010	99.87
土 浦	24,139,455,500	24,079,833,577	120,600	0	59,742,523	99.75
筑 西	11,212,132,000	11,187,496,347	5,700	0	24,641,353	99.78
合 計	84,237,965,500	84,097,569,841	237,500	937,200	139,695,959	99.83

滞納繰越分

水 戸	75,087,757	13,972,389	0	22,613,480	38,501,888	18.61
常陸太田	42,472,302	10,562,763	0	1,656,450	30,253,089	24.87
行 方	17,295,797	2,698,524	0	660,370	13,936,903	15.60
土 浦	98,289,141	28,944,598	0	2,234,549	67,109,994	29.45
筑 西	53,075,044	9,940,904	0	18,089,234	25,044,906	18.73
合 計	286,220,041	66,119,178	0	45,254,083	174,846,780	23.10

(注) 調定済額には過誤納金を含まない。

(ア) 個人事業税

合 計

(単位:円, %)

県税事務所	調定済額	収入済額	過誤納金	不納欠損額	収入未済額	徴収率
水 戸	637,163,434	597,256,065	0	20,070,646	19,836,723	93.74
常陸太田	620,540,885	603,220,198	0	1,650,950	15,669,737	97.21
行 方	290,491,228	270,478,508	0	482,270	19,530,450	93.11
土 浦	1,237,582,378	1,190,283,889	0	1,607,472	45,691,017	96.18
筑 西	541,498,259	530,668,649	0	2,586,500	8,243,110	98.00
合 計	3,327,276,184	3,191,907,309	0	26,397,838	108,971,037	95.93

現年課税分

水 戸	597,913,700	591,008,087	0	0	6,905,613	98.85
常陸太田	601,970,300	594,869,224	0	0	7,101,076	98.82
行 方	280,868,000	268,381,900	0	0	12,486,100	95.55
土 浦	1,209,687,400	1,177,186,097	0	0	32,501,303	97.31
筑 西	535,002,800	528,141,292	0	0	6,861,508	98.72
合 計	3,225,442,200	3,159,586,600	0	0	65,855,600	97.96

滞納繰越分

水 戸	39,249,734	6,247,978	0	20,070,646	12,931,110	15.92
常陸太田	18,570,585	8,350,974	0	1,650,950	8,568,661	44.97
行 方	9,623,228	2,096,608	0	482,270	7,044,350	21.79
土 浦	27,894,978	13,097,792	0	1,607,472	13,189,714	46.95
筑 西	6,495,459	2,527,357	0	2,586,500	1,381,602	38.91
合 計	101,833,984	32,320,709	0	26,397,838	43,115,437	31.74

(イ) 法人事業税

合 計

(単位:円, %)

県税事務所	調定済額	収入済額	過誤納金	不納欠損額	収入未済額	徴収率
水 戸	19,577,974,423	19,531,101,101	0	3,480,034	43,393,288	99.76
常陸太田	17,318,743,117	17,287,862,315	0	5,500	30,875,302	99.82
行 方	10,576,320,769	10,567,555,406	111,200	178,100	8,698,463	99.92
土 浦	23,000,162,263	22,918,494,286	120,600	627,077	81,161,500	99.64
筑 西	10,723,708,785	10,666,768,602	5,700	15,502,734	41,443,149	99.47
合 計	81,196,909,357	80,971,781,710	237,500	19,793,445	205,571,702	99.72

現年課税分

水 戸	19,542,136,400	19,523,376,690	0	937,200	17,822,510	99.90
常陸太田	17,294,841,400	17,285,650,526	0	0	9,190,874	99.95
行 方	10,568,648,200	10,566,953,490	111,200	0	1,805,910	99.98
土 浦	22,929,768,100	22,902,647,480	120,600	0	27,241,220	99.88
筑 西	10,677,129,200	10,659,355,055	5,700	0	17,779,845	99.83
合 計	81,012,523,300	80,937,983,241	237,500	937,200	73,840,359	99.91

滞納繰越分

水 戸	35,838,023	7,724,411	0	2,542,834	25,570,778	21.55
常陸太田	23,901,717	2,211,789	0	5,500	21,684,428	9.25
行 方	7,672,569	601,916	0	178,100	6,892,553	7.85
土 浦	70,394,163	15,846,806	0	627,077	53,920,280	22.51
筑 西	46,579,585	7,413,547	0	15,502,734	23,663,304	15.92
合 計	184,386,057	33,798,469	0	18,856,245	131,731,343	18.33

(注) 調定済額には過誤納金を含まない。

ウ 不動産取得税

合 計

(単位:円, %)

県税事務所	調定済額	収入済額	過誤納金	不納欠損額	収入未済額	徴収率
水 戸	1,193,998,835	1,162,321,802	0	320,900	31,356,133	97.35
常陸太田	780,372,125	765,302,247	0	322,223	14,747,655	98.07
行 方	541,291,042	536,439,307	0	934,838	3,916,897	99.10
土 浦	2,776,442,432	2,709,974,432	0	3,136,361	63,331,639	97.61
筑 西	972,607,103	955,368,422	53,700	1,003,000	16,289,381	98.23
合 計	6,264,711,537	6,129,406,210	53,700	5,717,322	129,641,705	97.84

現年課税分

水 戸	1,161,856,400	1,157,300,000	0	19,300	4,537,100	99.61
常陸太田	770,513,900	760,768,000	0	0	9,745,900	98.74
行 方	537,288,200	534,876,703	0	0	2,411,497	99.55
土 浦	2,729,508,400	2,696,938,900	0	0	32,569,500	98.81
筑 西	959,040,800	950,815,500	53,700	104,700	8,174,300	99.14
合 計	6,158,207,700	6,100,699,103	53,700	124,000	57,438,297	99.07

滞納繰越分

水 戸	32,142,435	5,021,802	0	301,600	26,819,033	15.62
常陸太田	9,858,225	4,534,247	0	322,223	5,001,755	45.99
行 方	4,002,842	1,562,604	0	934,838	1,505,400	39.04
土 浦	46,934,032	13,035,532	0	3,136,361	30,762,139	27.77
筑 西	13,566,303	4,552,922	0	898,300	8,115,081	33.56
合 計	106,503,837	28,707,107	0	5,593,322	72,203,408	26.95

(注)調定済額には過誤納金を含まない。

エ 県たばこ税

合 計

(単位:円, %)

県税事務所	調 定 済 額	収 入 済 額	過誤納金	不納欠損額	収入未済額	徴収率
水 戸	31,358	31,358	0	0	0	100.00
常陸太田	73,309	73,309	0	0	0	100.00
行 方	38,210	38,210	0	0	0	100.00
土 浦	162,120	162,120	0	0	0	100.00
筑 西	94,586	94,586	0	0	0	100.00
税 務 課	3,405,309,075	3,405,309,075	0	0	0	100.00
合 計	3,405,708,658	3,405,708,658	0	0	0	100.00

現年課税分

水 戸	31,358	31,358	0	0	0	100.00
常陸太田	73,309	73,309	0	0	0	100.00
行 方	38,210	38,210	0	0	0	100.00
土 浦	155,244	155,244	0	0	0	100.00
筑 西	94,586	94,586	0	0	0	100.00
税 務 課	3,405,309,075	3,405,309,075	0	0	0	100.00
合 計	3,405,701,782	3,405,701,782	0	0	0	100.00

滞納繰越分

水 戸	0	0	0	0	0	-
常陸太田	0	0	0	0	0	-
行 方	0	0	0	0	0	-
土 浦	6,876	6,876	0	0	0	100.00
筑 西	0	0	0	0	0	-
税 務 課	0	0	0	0	0	-
合 計	6,876	6,876	0	0	0	100.00

オ ゴルフ場利用税

合 計

(単位:円, %)

県税事務所	調 定 済 額	収 入 済 額	過誤納金	不納欠損額	収入未済額	徴収率
水 戸	570,077,475	570,077,475	0	0	0	100.00
常陸太田	295,292,550	291,169,400	0	0	4,123,150	98.60
行 方	280,556,225	280,556,225	0	0	0	100.00
土 浦	1,151,438,275	1,150,798,650	0	0	639,625	99.94
筑 西	280,785,175	277,182,775	0	0	3,602,400	98.72
合 計	2,578,149,700	2,569,784,525	0	0	8,365,175	99.68

現年課税分

水 戸	570,077,475	570,077,475	0	0	0	100.00
常陸太田	295,292,550	291,169,400	0	0	4,123,150	98.60
行 方	280,556,225	280,556,225	0	0	0	100.00
土 浦	1,151,438,275	1,150,798,650	0	0	639,625	99.94
筑 西	280,785,175	277,182,775	0	0	3,602,400	98.72
合 計	2,578,149,700	2,569,784,525	0	0	8,365,175	99.68

滞納繰越分

水 戸	0	0	0	0	0	-
常陸太田	0	0	0	0	0	-
行 方	0	0	0	0	0	-
土 浦	0	0	0	0	0	-
筑 西	0	0	0	0	0	-
合 計	0	0	0	0	0	-

力 自動車取得税

合 計

(単位:円, %)

県税事務所	調 定 済 額	収 入 済 額	過誤納金	不納欠損額	収入未済額	徴収率
水 戸	1,449,259,800	1,449,259,800	0	0	0	100.00
常陸太田	0	0	0	0	0	-
行 方	0	0	0	0	0	-
土 浦	1,262,764,100	1,262,764,100	0	0	0	100.00
筑 西	0	0	0	0	0	-
合 計	2,712,023,900	2,712,023,900	0	0	0	100.00

現年課税分

水 戸	1,449,259,800	1,449,259,800	0	0	0	100.00
常陸太田	0	0	0	0	0	-
行 方	0	0	0	0	0	-
土 浦	1,262,764,100	1,262,764,100	0	0	0	100.00
筑 西	0	0	0	0	0	-
合 計	2,712,023,900	2,712,023,900	0	0	0	100.00

滞納繰越分

水 戸	0	0	0	0	0	-
常陸太田	0	0	0	0	0	-
行 方	0	0	0	0	0	-
土 浦	0	0	0	0	0	-
筑 西	0	0	0	0	0	-
合 計	0	0	0	0	0	-

キ 軽油引取税(総合)

合 計

(単位:円, %)

県税事務所	調定済額	収入済額	過誤納金	不納欠損額	収入未済額	徴収率
水 戸	25,412,431,871	25,374,155,071	0	0	38,276,800	99.85
常陸太田	954,510,458	890,664,153	0	234,990	63,611,315	93.31
行 方	1,125,508,359	1,125,508,359	0	0	0	100.00
土 浦	2,006,601,869	1,994,869,823	0	0	11,732,046	99.42
筑 西	3,473,087,533	3,427,404,522	0	0	45,683,011	98.68
合 計	32,972,140,090	32,812,601,928	0	234,990	159,303,172	99.52

現年課税分

水 戸	25,369,110,725	25,330,833,925	0	0	38,276,800	99.85
常陸太田	954,275,468	890,664,153	0	0	63,611,315	93.33
行 方	1,125,508,359	1,125,508,359	0	0	0	100.00
土 浦	1,975,842,170	1,971,442,170	0	0	4,400,000	99.78
筑 西	3,453,857,276	3,427,294,522	0	0	26,562,754	99.23
合 計	32,878,593,998	32,745,743,129	0	0	132,850,869	99.60

滞納繰越分

水 戸	43,321,146	43,321,146	0	0	0	100.00
常陸太田	234,990	0	0	234,990	0	0.00
行 方	0	0	0	0	0	-
土 浦	30,759,699	23,427,653	0	0	7,332,046	76.16
筑 西	19,230,257	110,000	0	0	19,120,257	0.57
合 計	93,546,092	66,858,799	0	234,990	26,452,303	71.47

(ア) 新法(普通税)分

合 計

(単位:円, %)

県税事務所	調定済額	収入済額	過誤納金	不納欠損額	収入未済額	徴収率
水 戸	25,412,431,871	25,374,155,071	0	0	38,276,800	99.85
常陸太田	954,510,458	890,664,153	0	234,990	63,611,315	93.31
行 方	1,125,508,359	1,125,508,359	0	0	0	100.00
土 浦	2,005,337,717	1,994,349,823	0	0	10,987,894	99.45
筑 西	3,473,087,533	3,427,404,522	0	0	45,683,011	98.68
合 計	32,970,875,938	32,812,081,928	0	234,990	158,559,020	99.52

現年課税分

水 戸	25,369,110,725	25,330,833,925	0	0	38,276,800	99.85
常陸太田	954,275,468	890,664,153	0	0	63,611,315	93.33
行 方	1,125,508,359	1,125,508,359	0	0	0	100.00
土 浦	1,975,842,170	1,971,442,170	0	0	4,400,000	99.78
筑 西	3,453,857,276	3,427,294,522	0	0	26,562,754	99.23
合 計	32,878,593,998	32,745,743,129	0	0	132,850,869	99.60

滞納繰越分

水 戸	43,321,146	43,321,146	0	0	0	100.00
常陸太田	234,990	0	0	234,990	0	0.00
行 方	0	0	0	0	0	-
土 浦	29,495,547	22,907,653	0	0	6,587,894	77.66
筑 西	19,230,257	110,000	0	0	19,120,257	0.57
合 計	92,281,940	66,338,799	0	234,990	25,708,151	71.89

(イ) 旧法(目的税)分

合 計

(単位:円, %)

県税事務所	調 定 済 額	収 入 済 額	過誤納金	不納欠損額	収入未済額	徴収率
水 戸	0	0	0	0	0	-
常陸太田	0	0	0	0	0	-
行 方	0	0	0	0	0	-
土 浦	1,264,152	520,000	0	0	744,152	41.13
筑 西	0	0	0	0	0	-
合 計	1,264,152	520,000	0	0	744,152	41.13

現年課税分

水 戸	0	0	0	0	0	-
常陸太田	0	0	0	0	0	-
行 方	0	0	0	0	0	-
土 浦	0	0	0	0	0	-
筑 西	0	0	0	0	0	-
合 計	0	0	0	0	0	-

滞納繰越分

水 戸	0	0	0	0	0	-
常陸太田	0	0	0	0	0	-
行 方	0	0	0	0	0	-
土 浦	1,264,152	520,000	0	0	744,152	41.13
筑 西	0	0	0	0	0	-
合 計	1,264,152	520,000	0	0	744,152	41.13

ク 自動車税(総合)

合 計

(単位:円, %)

県税事務所	調定済額	収入済額	過誤納金	不納欠損額	収入未済額	徴収率
水 戸	10,382,182,383	10,279,884,174	55,700	10,850,915	91,502,994	99.01
常陸太田	9,593,407,812	9,505,304,012	90,000	16,550,540	71,643,260	99.08
行 方	5,038,651,817	4,977,959,700	134,200	13,248,083	47,578,234	98.80
土 浦	17,101,405,002	16,900,259,226	39,700	34,680,830	166,504,646	98.82
筑 西	9,886,084,441	9,763,540,358	39,500	25,493,117	97,090,466	98.76
合 計	52,001,731,455	51,426,947,470	359,100	100,823,485	474,319,600	98.89

現年課税分

水 戸	10,290,867,000	10,255,265,128	55,700	132,700	35,524,872	99.65
常陸太田	9,504,986,300	9,477,378,987	90,000	0	27,697,313	99.71
行 方	4,976,222,200	4,959,469,762	134,200	34,500	16,852,138	99.66
土 浦	16,900,038,800	16,826,738,374	39,700	241,700	73,098,426	99.57
筑 西	9,783,439,100	9,740,133,265	39,500	3,394,800	39,950,535	99.56
合 計	51,455,553,400	51,258,985,516	359,100	3,803,700	193,123,284	99.62

滞納繰越分

水 戸	91,315,383	24,619,046	0	10,718,215	55,978,122	26.96
常陸太田	88,421,512	27,925,025	0	16,550,540	43,945,947	31.58
行 方	62,429,617	18,489,938	0	13,213,583	30,726,096	29.62
土 浦	201,366,202	73,520,852	0	34,439,130	93,406,220	36.51
筑 西	102,645,341	23,407,093	0	22,098,317	57,139,931	22.80
合 計	546,178,055	167,961,954	0	97,019,785	281,196,316	30.75

(注)調定済額には過誤納金を含まない。

(ア) 自動車税

合 計

(単位:円, %)

県税事務所	調定済額	収入済額	過誤納金	不納欠損額	収入未済額	徴収率
水 戸	9,637,713,283	9,535,438,074	55,700	10,850,915	91,479,994	98.94
常陸太田	9,593,361,912	9,505,258,112	90,000	16,550,540	71,643,260	99.08
行 方	5,038,643,117	4,977,951,000	134,200	13,248,083	47,578,234	98.80
土 浦	16,339,618,502	16,138,472,726	39,700	34,680,830	166,504,646	98.77
筑 西	9,885,982,741	9,763,438,658	39,500	25,493,117	97,090,466	98.76
合 計	50,495,319,555	49,920,558,570	359,100	100,823,485	474,296,600	98.86

現年課税分

水 戸	9,546,397,900	9,510,819,028	55,700	132,700	35,501,872	99.63
常陸太田	9,504,940,400	9,477,333,087	90,000	0	27,697,313	99.71
行 方	4,976,213,500	4,959,461,062	134,200	34,500	16,852,138	99.66
土 浦	16,138,252,300	16,064,951,874	39,700	241,700	73,098,426	99.55
筑 西	9,783,337,400	9,740,031,565	39,500	3,394,800	39,950,535	99.56
合 計	49,949,141,500	49,752,596,616	359,100	3,803,700	193,100,284	99.61

滞納繰越分

水 戸	91,315,383	24,619,046	0	10,718,215	55,978,122	26.96
常陸太田	88,421,512	27,925,025	0	16,550,540	43,945,947	31.58
行 方	62,429,617	18,489,938	0	13,213,583	30,726,096	29.62
土 浦	201,366,202	73,520,852	0	34,439,130	93,406,220	36.51
筑 西	102,645,341	23,407,093	0	22,098,317	57,139,931	22.80
合 計	546,178,055	167,961,954	0	97,019,785	281,196,316	30.75

(注) 調定済額には過誤納金を含まない。

(イ) 環境性能割

合 計

(単位:円, %)

県税事務所	調 定 済 額	収 入 済 額	過誤納金	不納欠損額	収入未済額	徴収率
水 戸	580,346,300	580,346,300	0	0	0	100.00
常陸太田	0	0	0	0	0	-
行 方	0	0	0	0	0	-
土 浦	576,683,500	576,683,500	0	0	0	100.00
筑 西	0	0	0	0	0	-
合 計	1,157,029,800	1,157,029,800	0	0	0	100.00

現年課税分

水 戸	580,346,300	580,346,300	0	0	0	100.00
常陸太田	0	0	0	0	0	-
行 方	0	0	0	0	0	-
土 浦	576,683,500	576,683,500	0	0	0	100.00
筑 西	0	0	0	0	0	-
合 計	1,157,029,800	1,157,029,800	0	0	0	100.00

滞納繰越分

水 戸	0	0	0	0	0	-
常陸太田	0	0	0	0	0	-
行 方	0	0	0	0	0	-
土 浦	0	0	0	0	0	-
筑 西	0	0	0	0	0	-
合 計	0	0	0	0	0	-

(ウ) 種別割

合 計

(単位:円, %)

県税事務所	調 定 済 額	収 入 済 額	過誤納金	不納欠損額	収入未済額	徴収率
水 戸	164,122,800	164,099,800	0	0	23,000	99.99
常陸太田	45,900	45,900	0	0	0	100.00
行 方	8,700	8,700	0	0	0	100.00
土 浦	185,103,000	185,103,000	0	0	0	100.00
筑 西	101,700	101,700	0	0	0	100.00
合 計	349,382,100	349,359,100	0	0	23,000	99.99

現年課税分

水 戸	164,122,800	164,099,800	0	0	23,000	99.99
常陸太田	45,900	45,900	0	0	0	100.00
行 方	8,700	8,700	0	0	0	100.00
土 浦	185,103,000	185,103,000	0	0	0	100.00
筑 西	101,700	101,700	0	0	0	100.00
合 計	349,382,100	349,359,100	0	0	23,000	99.99

滞納繰越分

水 戸	0	0	0	0	0	-
常陸太田	0	0	0	0	0	-
行 方	0	0	0	0	0	-
土 浦	0	0	0	0	0	-
筑 西	0	0	0	0	0	-
合 計	0	0	0	0	0	-

ケ 鉦区税

合 計

(単位:円, %)

県税事務所	調 定 済 額	収 入 済 額	過誤納金	不納欠損額	収入未済額	徴収率
水 戸	260,000	260,000	0	0	0	100.00
常陸太田	2,931,200	2,881,600	0	49,600	0	98.31
行 方	0	0	0	0	0	-
土 浦	1,099,800	1,099,800	0	0	0	100.00
筑 西	66,900	66,900	0	0	0	100.00
合 計	4,357,900	4,308,300	0	49,600	0	98.86

現年課税分

水 戸	260,000	260,000	0	0	0	100.00
常陸太田	2,881,600	2,881,600	0	0	0	100.00
行 方	0	0	0	0	0	-
土 浦	1,099,800	1,099,800	0	0	0	100.00
筑 西	66,900	66,900	0	0	0	100.00
合 計	4,308,300	4,308,300	0	0	0	100.00

滞納繰越分

水 戸	0	0	0	0	0	-
常陸太田	49,600	0	0	49,600	0	0.00
行 方	0	0	0	0	0	-
土 浦	0	0	0	0	0	-
筑 西	0	0	0	0	0	-
合 計	49,600	0	0	49,600	0	0.00

コ 固定資産税

合 計

(単位:円, %)

県税事務所	調 定 済 額	収 入 済 額	過誤納金	不納欠損額	収入未済額	徴収率
水 戸	0	0	0	0	0	-
常陸太田	0	0	0	0	0	-
行 方	0	0	0	0	0	-
土 浦	0	0	0	0	0	-
筑 西	0	0	0	0	0	-
合 計	0	0	0	0	0	-

現年課税分

水 戸	0	0	0	0	0	-
常陸太田	0	0	0	0	0	-
行 方	0	0	0	0	0	-
土 浦	0	0	0	0	0	-
筑 西	0	0	0	0	0	-
合 計	0	0	0	0	0	-

滞納繰越分

水 戸	0	0	0	0	0	-
常陸太田	0	0	0	0	0	-
行 方	0	0	0	0	0	-
土 浦	0	0	0	0	0	-
筑 西	0	0	0	0	0	-
合 計	0	0	0	0	0	-

サ 狩猟税

合 計

(単位:円, %)

県税事務所	調 定 済 額	収 入 済 額	過誤納金	不納欠損額	収入未済額	徴収率
水 戸	20,247,000	20,247,000	0	0	0	100.00
常陸太田	6,089,300	6,089,300	0	0	0	100.00
行 方	1,937,000	1,937,000	0	0	0	100.00
土 浦	8,856,100	8,856,100	0	0	0	100.00
筑 西	4,119,900	4,119,900	0	0	0	100.00
合 計	41,249,300	41,249,300	0	0	0	100.00

現年課税分

水 戸	20,247,000	20,247,000	0	0	0	100.00
常陸太田	6,089,300	6,089,300	0	0	0	100.00
行 方	1,937,000	1,937,000	0	0	0	100.00
土 浦	8,856,100	8,856,100	0	0	0	100.00
筑 西	4,119,900	4,119,900	0	0	0	100.00
合 計	41,249,300	41,249,300	0	0	0	100.00

滞納繰越分

水 戸	0	0	0	0	0	-
常陸太田	0	0	0	0	0	-
行 方	0	0	0	0	0	-
土 浦	0	0	0	0	0	-
筑 西	0	0	0	0	0	-
合 計	0	0	0	0	0	-

シ 地方消費税

合 計

(単位:円, %)

	調定済額	収入済額	過誤納金	不納欠損額	収入未済額	徴収率
税務課	68,183,190,971	68,183,190,971	0	0	0	100.00

譲渡割

税務課	50,237,833,418	50,237,833,418	0	0	0	100.00
-----	----------------	----------------	---	---	---	--------

貨物割

税務課	17,945,357,553	17,945,357,553	0	0	0	100.00
-----	----------------	----------------	---	---	---	--------

ス 核燃料等取扱税

(単位:円, %)

	調定済額	収入済額	過誤納金	不納欠損額	収入未済額	徴収率
税務課	1,231,648,400	1,231,648,400	0	0	0	100.00

セ 法人二税 (参考)

合 計

(単位:円, %)

県税事務所	調定済額	収入済額	過誤納金	不納欠損額	収入未済額	徴収率
水 戸	22,893,086,578	22,835,619,147	40,000	4,369,902	53,137,529	99.75
常陸太田	19,554,818,220	19,517,984,994	22,000	792,993	36,062,233	99.81
行 方	11,856,263,319	11,845,575,707	144,200	557,199	10,274,613	99.91
土 浦	27,197,740,155	27,093,861,433	214,600	1,792,195	102,301,127	99.62
筑 西	12,982,298,818	12,908,287,502	72,200	22,269,732	51,813,784	99.43
合 計	94,484,207,090	94,201,328,783	493,000	29,782,021	253,589,286	99.70

現年課税分

水 戸	22,848,410,200	22,824,768,773	40,000	1,086,600	22,594,827	99.90
常陸太田	19,526,515,500	19,514,244,722	22,000	18,162	12,274,616	99.94
行 方	11,847,092,200	11,844,437,191	144,200	0	2,799,209	99.98
土 浦	27,106,993,900	27,070,865,416	214,600	7,300	36,335,784	99.87
筑 西	12,920,737,400	12,898,176,725	50,200	0	22,610,875	99.83
合 計	94,249,749,200	94,152,492,827	471,000	1,112,062	96,615,311	99.90

滞納繰越分

水 戸	44,676,378	10,850,374	0	3,283,302	30,542,702	24.29
常陸太田	28,302,720	3,740,272	0	774,831	23,787,617	13.22
行 方	9,171,119	1,138,516	0	557,199	7,475,404	12.41
土 浦	90,746,255	22,996,017	0	1,784,895	65,965,343	25.34
筑 西	61,561,418	10,110,777	22,000	22,269,732	29,202,909	16.42
合 計	234,457,890	48,835,956	22,000	28,669,959	156,973,975	20.83

(注) 調定済額には過誤納金を含まない。

(6) 月別の調定及び収入の内訳表

税 目		平成31年4月		令和元年5月		令和元年6月		令和元年7月	
		調定	収入	調定	収入	調定	収入	調定	収入
県民税	個人	15,660,497	102,181	298,997	526,528	5,599,052	8,119,224	88,690,728	10,664,128
	均等割及び 所 所得 割	15,571,627	13,311	280,885	508,416	5,508,182	8,028,367	88,229,202	10,202,589
	配当割	87,353	87,353	15,517	15,517	88,459	88,446	459,051	459,064
	株式等譲 所 渡 割	1,517	1,517	2,595	2,595	2,411	2,411	2,475	2,475
	法人	434,046	254,844	1,087,226	842,570	2,646,268	2,500,255	1,831,582	2,166,698
事業税	個人	87,998	2,847	2,275	13,770	66,025	8,834	5,071	11,644
	法人	2,262,107	1,345,201	6,104,330	4,276,959	16,356,274	16,395,289	12,277,311	14,140,874
地方消費税		7,229,356	7,229,356	2,813,998	2,813,998	6,519,669	6,519,669	10,552,630	10,552,630
	譲渡割	5,240,034	5,240,034	2,190,979	2,190,979	5,358,978	5,358,978	8,618,353	8,618,353
	貨物割	1,989,322	1,989,322	623,019	623,019	1,160,691	1,160,691	1,934,277	1,934,277
不動産取得税		815,181	318,066	172,898	485,701	365,122	256,473	547,469	471,444
県たばこ税		280,264	280,264	290,987	290,987	296,532	296,525	276,839	276,839
ゴルフ場利用税		224,768	222,178	225,990	225,661	252,893	251,364	223,340	221,308
自動車取得税		386,979	386,979	383,801	383,801	466,213	466,213	443,653	443,653
軽油引取税		2,898,223	84,527	2,803,283	1,613,176	2,629,792	1,681,537	2,672,850	2,834,292
自動車税		50,663,718	386,852	162,954	29,319,251	197,954	14,641,396	2,166	2,479,910
	自動車税	50,663,718	386,852	162,954	29,319,251	197,954	14,641,396	2,166	2,479,910
	環境性能割	0	0	0	0	0	0	0	0
	種別割	0	0	0	0	0	0	0	0
鉦区税		50	0	3,193	1,936	1,120	2,241	△1	136
固定資産税		0	0	0	0	0	0	0	0
核燃料等取扱税		0	0	0	0	895,677	895,677	0	0
狩猟税		0	0	0	0	0	0	0	0
旧法	軽油引取税	1,264	30	0	30	0	40	0	40
合 計		81,030,508	10,699,314	14,386,287	40,830,791	36,320,989	52,063,135	117,554,113	44,293,973

(注) 1 調定額は過誤納金を含まない。

2 表示単位未満四捨五入の関係で、積上げと計とが一致しない箇所がある。

(単位:千円)

令和元年8月		令和元年9月		令和元年10月		令和元年11月		令和元年12月	
調定	収入	調定	収入	調定	収入	調定	収入	調定	収入
243,953	13,970,545	238,874	7,647,067	226,110	9,859,728	181,609	8,011,211	260,078	9,948,107
226,763	13,953,355	200,236	7,608,431	165,000	9,798,616	160,779	7,990,409	141,838	9,830,133
14,534	14,534	36,483	36,481	59,233	59,235	18,417	18,389	115,093	114,827
2,656	2,656	2,155	2,155	1,877	1,877	2,413	2,413	3,147	3,147
942,368	460,271	628,392	1,161,403	453,236	378,406	2,885,218	809,138	1,238,581	3,431,183
48,244	48,342	44,325	44,325	90,280	90,280	30,313	30,307	22,086	22,092
2,951,668	364,155	67,992	1,073,232	20,343	70,556	34,870	348,711	30,579	1,130,389
4,646,779	2,296,041	3,108,205	5,598,407	2,355,034	1,976,181	18,946,368	5,049,486	8,290,956	22,818,807
298,957	298,957	6,086,484	6,086,484	4,473,942	4,473,942	8,400,286	8,400,286	4,989,387	4,989,387
0	0	4,198,998	4,198,998	3,889,872	3,889,872	5,448,008	5,448,008	3,398,651	3,398,651
298,957	298,957	1,887,486	1,887,486	584,070	584,070	2,952,278	2,952,278	1,590,736	1,590,736
583,921	505,080	858,372	842,549	784,822	677,060	472,100	621,821	573,308	616,749
299,064	299,064	299,910	299,910	302,277	302,277	271,534	271,534	271,608	271,427
202,984	201,253	211,522	211,552	219,169	219,504	206,899	207,934	241,455	240,472
474,989	474,989	559,219	559,219	△ 1,601	△ 1,601	△ 1,217	△ 1,217	0	0
2,827,232	2,579,130	2,664,636	2,822,999	2,803,654	2,706,902	2,751,743	2,659,226	2,777,771	2,727,060
△ 54,560	1,806,888	△ 35,203	581,444	174,726	566,107	171,420	399,724	165,380	420,060
△ 54,560	1,806,888	△ 35,203	581,444	△ 167,465	223,916	△ 111,215	117,250	△ 81,266	173,336
0	0	0	0	143,324	143,324	173,175	173,175	185,395	185,395
0	0	0	0	198,867	198,867	109,460	109,299	61,251	61,329
0	△ 1	1	1	0	0	0	0	△ 1	△ 1
0	0	0	0	0	0	0	0	0	0
0	0	107,765	107,765	12,675	12,675	0	0	107,766	107,766
0	0	7,551	7,551	32,737	32,737	657	657	208	208
0	40	0	40	0	40	0	40	0	40
13,465,599	23,304,754	14,848,045	27,043,948	11,947,404	21,364,794	34,351,800	26,808,858	18,969,162	46,723,746

税 目		令和 2 年 1 月		令和 2 年 2 月		令和 2 年 3 月		令和 2 年 4 月	
		調 定	収 入	調 定	収 入	調 定	収 入	調 定	収 入
県 民 税	個 人	3,674,228	11,198,614	184,262	8,651,353	139,402	8,794,276	125,323	7,969,369
	均 等 割 及 び 所 得 割	173,752	7,697,844	167,707	8,634,798	125,304	8,780,178	125,323	7,969,369
	配 当 割	1,844,450	1,844,744	15,108	15,108	10,430	10,430	0	0
	株 式 等 譲 渡 所 得 割	1,656,026	1,656,026	1,447	1,447	3,668	3,668	0	0
	法 人	231,694	234,243	388,938	279,244	519,749	692,301	0	12,203
	利 子 割	28,698	28,628	20,560	20,309	20,244	20,565	0	0
事 業 税	個 人	31,598	80,158	27,191	39,281	1,666	26,754	0	13,741
	法 人	1,457,041	1,345,207	1,936,358	1,338,970	3,458,938	3,681,216	△ 2	710,545
地 方 消 費 税		4,900,117	4,900,117	5,455,638	5,455,638	6,462,727	6,462,727	0	0
	譲 渡 割	4,212,521	4,212,521	3,675,308	3,675,308	4,006,131	4,006,131	0	0
	貨 物 割	687,596	687,596	1,780,330	1,780,330	2,456,596	2,456,596	0	0
不 動 産 取 得 税	465,380	475,449	429,443	407,645	233,918	399,916	△ 37,222	54,414	
県 た ば こ 税	291,371	291,375	264,849	264,935	260,471	260,510	1	46	
ゴ ル フ 場 利 用 税	226,166	225,301	167,912	166,055	175,052	173,982	0	2,753	
自 動 車 取 得 税	0	0	△ 12	△ 12	0	0	0	0	
軽 油 引 取 税	2,880,901	2,900,670	2,520,780	2,662,047	2,740,011	2,817,804	0	2,629,418	
自 動 車 税		159,392	279,189	179,255	240,268	234,522	275,272	△ 591	28,061
	自 動 車 税	△ 54,438	65,321	△ 31,171	29,877	3,759	44,472	△ 13	28,623
	環 境 性 能 割	174,386	174,386	210,188	259,641	270,544	221,091	△ 488	△ 488
	種 別 割	39,444	39,482	238	△ 49,250	△ 39,781	9,709	△ 90	△ 74
鉦 区 税	0	1	0	0	△ 5	△ 5	1	0	
固 定 資 産 税	0	0	0	0	0	0	0	0	
核 燃 料 等 取 扱 税	0	0	0	0	107,765	107,765	0	0	
狩 猟 税	100	100	0	0	△ 4	△ 4	0	0	
旧 法	軽 油 引 取 税	0	40	0	70	0	70	0	0
合 計		14,346,686	21,959,092	11,575,174	19,525,803	14,354,456	23,713,149	87,510	11,420,550

(単位:千円)

令和2年5月		合 計			
		税 額		割 合(%)	
調 定	収 入	調 定	収 入	調 定	収 入
46,468	6,509,445	115,569,579	111,971,776	30.15	29.59
46,468	6,509,445	111,123,065	107,525,261	28.99	28.42
0	0	2,764,128	2,764,128	0.72	0.73
0	0	1,682,387	1,682,387	0.44	0.44
△ 2	6,788	13,287,298	13,229,547	3.47	3.50
9	9	486,044	486,044	0.13	0.13
0	7,836	3,327,276	3,191,908	0.87	0.84
△ 2,790	△ 1,402	81,196,909	80,971,781	21.19	21.40
0	0	68,183,191	68,183,191	17.79	18.02
0	0	50,237,833	50,237,833	13.11	13.28
0	0	17,945,358	17,945,358	4.68	4.74
0	△ 2,961	6,264,712	6,129,406	1.63	1.62
2	16	3,405,709	3,405,709	0.89	0.90
0	468	2,578,150	2,569,785	0.67	0.68
0	0	2,712,024	2,712,024	0.71	0.72
0	2,093,294	32,970,876	32,812,082	8.60	8.67
△ 19,401	2,526	52,001,732	51,426,948	13.57	13.59
100	22,023	50,495,320	49,920,559	13.18	13.19
506	506	1,157,030	1,157,030	0.30	0.31
△ 20,007	△ 20,003	349,382	349,359	0.09	0.09
0	0	4,358	4,308	0.00	0.00
0	0	0	0	-	-
0	0	1,231,648	1,231,648	0.32	0.33
0	0	41,249	41,249	0.01	0.01
0	0	1,264	520	0.00	0.00
24,286	8,616,019	383,262,020	378,367,926	100.00	100.00

(7) 調定・収入等件数内訳表(税目別)

税目	現年課税分				調定
	調定	収入	不納欠損	収入未済	
県民税	93,364	92,193	6	1,165	1,176
配当割	8,461	8,461	-	-	-
株式等譲渡所得割	534	534	-	-	-
法人	79,371	78,200	6	1,165	1,176
利子割	4,998	4,998	-	-	-
事業税	77,980	77,218	2	760	1,294
個人	36,141	35,700	-	441	860
法人	41,839	41,518	2	319	434
地方消費税	24	24	-	-	-
譲渡割	12	12	-	-	-
貨物割	12	12	-	-	-
不動産取得税	37,044	36,533	2	509	777
県たばこ税	1,231	1,231	-	-	1
ゴルフ場利用税	1,387	1,368	-	19	-
自動車取得税	59,002	59,002	-	-	-
軽油引取税	2,697	2,688	-	9	67
自動車税	1,515,405	1,510,436	90	4,879	14,143
自動車税	1,441,747	1,436,779	90	4,878	14,143
環境性能割	26,638	26,638	-	-	-
種別割	47,020	47,019	-	1	-
鉱区税	88	88	-	-	1
固定資産税	-	-	-	-	-
核燃料等取扱税	18	18	-	-	-
狩猟税	2,115	2,115	-	-	-
旧法 軽油引取税	-	-	-	-	4
合計	1,790,355	1,782,914	100	7,341	17,463

(8) 調定・収入等件数内訳表(県税事務所別)

県税事務所	現年課税分				調定
	調定	収入	不納欠損	収入未済	
水戸	411,664	410,219	8	1,437	3,038
常陸太田	298,040	296,985	3	1,052	2,757
行方	164,895	164,261	1	633	1,830
土浦	598,250	595,406	6	2,838	6,582
筑西	317,358	315,895	82	1,381	3,256
小計	1,790,207	1,782,766	100	7,341	17,463
税務課					
地方消費税	24	24	-	-	-
県たばこ税	106	106	-	-	-
核燃料等取扱税	18	18	-	-	-
合計	1,790,355	1,782,914	100	7,341	17,463

- (注) 1 本表は、個人県民税(均等割及び所得割)を除く。
2 件数は、延べ件数、収入件数は完結件数を示す。
3 過誤納件数を含む。

(単位:件)

滞 納 繰 越 分			合 計			
収 入	不納欠損	収入未済	調 定	収 入	不納欠損	収入未済
470	146	560	94,540	92,663	152	1,725
-	-	-	8,461	8,461	-	-
-	-	-	534	534	-	-
470	146	560	80,547	78,670	152	1,725
-	-	-	4,998	4,998	-	-
549	147	598	79,274	77,767	149	1,358
370	100	390	37,001	36,070	100	831
179	47	208	42,273	41,697	49	527
-	-	-	24	24	-	-
-	-	-	12	12	-	-
-	-	-	12	12	-	-
369	30	378	37,821	36,902	32	887
1	-	-	1,232	1,232	-	-
-	-	-	1,387	1,368	-	19
-	-	-	59,002	59,002	-	-
5	2	60	2,764	2,693	2	69
4,424	2,553	7,166	1,529,548	1,514,860	2,643	12,045
4,424	2,553	7,166	1,455,890	1,441,203	2,643	12,044
-	-	-	26,638	26,638	-	-
-	-	-	47,020	47,019	-	1
-	1	-	89	88	1	-
-	-	-	-	-	-	-
-	-	-	18	18	-	-
-	-	-	2,115	2,115	-	-
1	-	3	4	1	-	3
5,819	2,879	8,765	1,807,818	1,788,733	2,979	16,106

(単位:件)

滞 納 繰 越 分			合 計			
収 入	不納欠損	収入未済	調 定	収 入	不納欠損	収入未済
901	339	1,798	414,702	411,120	347	3,235
1,092	504	1,161	300,797	298,077	507	2,213
507	392	931	166,725	164,768	393	1,564
2,489	993	3,100	604,832	597,895	999	5,938
830	651	1,775	320,614	316,725	733	3,156
5,819	2,879	8,765	1,807,670	1,788,585	2,979	16,106
-	-	-	24	24	-	-
-	-	-	106	106	-	-
-	-	-	18	18	-	-
5,819	2,879	8,765	1,807,818	1,788,733	2,979	16,106

(9) 収入形態別徴収状況(税目別)

税目	調定額	納付書による払込み			
		納期限内		納期限後	
		金額	割合	金額	割合
現年課税分	271,056,379	240,995,518	89.1	29,446,155	10.9
県民税	18,169,785	17,901,487	98.6	243,994	1.3
配当割	2,764,128	2,763,543	100.0	585	0.0
株式等譲渡所得割	1,682,387	1,682,387	100.0	-	-
法人	13,237,226	12,969,582	98.1	243,340	1.8
利子割	486,044	485,975	100.0	69	0.0
事業税	84,237,966	83,061,879	98.8	1,030,944	1.2
個人	3,225,442	2,818,880	89.2	336,227	10.6
法人	81,012,523	80,242,999	99.1	694,717	0.9
地方消費税	68,183,191	68,183,191	100.0	-	-
譲渡割	50,237,833	50,237,833	100.0	-	-
貨物割	17,945,358	17,945,358	100.0	-	-
不動産取得税	6,158,208	5,633,206	92.3	466,103	7.6
県たばこ税	3,405,702	3,405,701	100.0	1	0.0
ゴルフ場利用税	2,578,150	2,526,008	98.3	43,776	1.7
自動車取得税	2,712,024	2,712,024	100.0	-	-
軽油引取税	32,878,594	16,415,861	50.1	16,329,882	49.9
自動車税	51,455,554	39,879,042	77.8	11,331,369	22.1
自動車税	49,949,142	38,372,683	77.1	11,331,338	22.8
環境性能割	1,157,030	1,157,030	100.0	-	-
種別割	349,382	349,329	100.0	31	0.0
鉱区税	4,308	4,222	98.0	86	2.0
固定資産税	-	-	-	-	-
核燃料等取扱税	1,231,648	1,231,648	100.0	-	-
狩猟税	41,249	41,249	100.0	-	-
^{旧法} 軽油引取税	-	-	-	-	-
滞納繰越分	1,082,576	-	-	284,716	82.6
合計	272,138,955	240,995,518	89.0	29,730,871	11.0

(10) 収入形態別徴収状況(県税事務所別)

県税事務所	調定額	納付書による払込み			
		納期限内		納期限後	
		金額	割合	金額	割合
水戸	67,399,174	52,232,687	77.8	14,883,980	22.2
常陸太田	31,825,404	28,259,344	89.4	3,322,746	10.5
行方	19,139,228	17,436,648	91.6	1,594,444	8.4
土浦	52,793,879	47,639,209	91.0	4,684,411	8.9
筑西	28,161,122	22,607,481	81.1	5,245,289	18.8
小計	199,318,807	168,175,370	84.9	29,730,871	15.0
税務課					
地方消費税	68,183,191	68,183,191	100.0	-	-
県たばこ税	3,405,309	3,405,309	100.0	-	-
核燃料等取扱税	1,231,648	1,231,648	100.0	-	-
合計	272,138,955	240,995,518	89.0	29,730,871	11.0

(注) 1 本表は、個人県民税(均等割及び所得割)を除く。

2 その他の収入は、公売による徴収、交付要求及び嘱託徴収による収入である。

3 表示単位未満四捨五入の関係で、積上げと計とが一致しない箇所がある。

(単位:千円, %)

小 計		出張徴収		その他の収入		収入額合計
金額	割合	金額	割合	金額	割合	金額
270,441,673	100.0	656	0.0	55,645	0.0	270,497,974
18,145,481	100.0	22	0.0	1,566	0.0	18,147,069
2,764,128	100.0	-	-	-	-	2,764,128
1,682,387	100.0	-	-	-	-	1,682,387
13,212,922	100.0	22	0.0	1,566	0.0	13,214,510
486,044	100.0	-	-	-	-	486,044
84,092,823	100.0	-	-	4,748	0.0	84,097,571
3,155,107	99.9	-	-	4,480	0.1	3,159,587
80,937,716	100.0	-	-	268	0.0	80,937,984
68,183,191	100.0	-	-	-	-	68,183,191
50,237,833	100.0	-	-	-	-	50,237,833
17,945,358	100.0	-	-	-	-	17,945,358
6,099,309	100.0	81	0.0	1,310	0.0	6,100,700
3,405,702	100.0	-	-	-	-	3,405,702
2,569,784	100.0	-	-	-	-	2,569,784
2,712,024	100.0	-	-	-	-	2,712,024
32,745,743	100.0	-	-	-	-	32,745,743
51,210,411	99.9	553	0.0	48,021	0.1	51,258,985
49,704,021	99.9	553	0.0	48,021	0.1	49,752,595
1,157,030	100.0	-	-	-	-	1,157,030
349,360	100.0	-	-	-	-	349,360
4,308	100.0	-	-	-	-	4,308
-	-	-	-	-	-	-
1,231,648	100.0	-	-	-	-	1,231,648
41,249	100.0	-	-	-	-	41,249
-	-	-	-	-	-	-
284,716	82.6	308	0.1	59,667	17.3	344,691
270,726,389	100.0	964	0.0	115,312	0.0	270,842,665

(単位:千円, %)

小 計		出張徴収		その他の収入		収入額合計
金額	割合	金額	割合	金額	割合	金額
67,116,667	100.0	244	0.0	12,636	0.0	67,129,547
31,582,090	99.9	-	-	17,967	0.1	31,600,057
19,031,092	99.9	368	0.0	11,523	0.1	19,042,983
52,323,620	99.9	40	0.0	39,057	0.1	52,362,717
27,852,770	99.9	313	0.0	34,130	0.1	27,887,213
197,906,241	99.9	964	0.0	115,312	0.1	198,022,517
68,183,191	100.0	-	-	-	-	68,183,191
3,405,309	100.0	-	-	-	-	3,405,309
1,231,648	100.0	-	-	-	-	1,231,648
270,726,389	100.0	964	0.0	115,312	0.0	270,842,665

2 県税事務所別納税義務者数

(単位:人)

税目		管轄県税事務所		水戸	常陸太田	行方	土浦	筑西	合計	
		水戸	常陸太田							
県民税	個人(均等割及び所得割)			233,575	313,444	138,281	518,922	287,965	1,492,187	
	法人			11,459	8,913	5,717	19,745	12,870	58,704	
	利子割	営業所数			462	40	32	232	99	865
		特徴者数			110	7	24	92	68	301
	計			245,496	322,397	144,030	538,899	300,934	1,551,756	
事業税	個人	第1種		2,833	3,382	1,373	5,206	3,203	15,997	
		第2種		5	7	7	3	2	24	
		第3種		666	599	217	1,267	588	3,337	
		小計		3,504	3,988	1,597	6,476	3,793	19,358	
	法人		4,963	3,674	2,803	8,390	5,317	25,147		
	計		8,467	7,662	4,400	14,866	9,110	44,505		
不動産取得税	家屋	原始		833	695	608	1,530	1,080	4,746	
		承継		1,154	1,161	1,256	3,385	1,422	8,378	
		小計		1,987	1,856	1,864	4,915	2,502	13,124	
	土地		4,045	4,137	3,023	8,247	4,467	23,919		
	計		6,032	5,993	4,887	13,162	6,969	37,043		
県たばこ税(手持ち品課税)				147	196	128	433	234	1,138	
ゴルフ場利用税				24	23	14	39	15	115	
自動車取得税				29,724	-	-	29,278	-	59,002	
軽油引取税(旧法含む)				186	19	8	16	20	249	
自動車税	自動車税			291,461	265,719	143,173	465,417	275,780	1,441,550	
	環境性能割			13,199	-	-	13,439	-	26,638	
	種別割			24,279	3	3	22,724	11	47,020	
	計			328,939	265,722	143,176	501,580	275,791	1,515,208	
鋳区税				5	56	-	4	2	67	
固定資産税				-	-	-	-	-	-	
狩猟税	2,700円			2	29	21	4	4	60	
	4,100円			50	96	45	32	27	250	
	5,500円			96	86	21	72	44	319	
	8,200円			163	237	129	181	222	932	
	11,000円			47	27	4	48	8	134	
	16,500円			1,070	176	29	388	112	1,775	
	計			1,428	651	249	725	417	3,470	
合計				620,448	602,719	296,892	1,099,002	593,492	3,212,553	

(注) 1 納税義務者の住所又は事務所もしくは事業所の所在地を管轄する県税事務所別に記載。

2 利子割, ゴルフ場利用税, 軽油引取税については, 令和2年2月末現在における施設数, 場所数, 及び営業所数

3 県税不納欠損額

(1) 税目別

(単位:件,円)

税目	時効によるもの				滞納処分停止後 3年経過によるもの		納税義務を直ちに 消滅させたもの		合計	
	滞納処分停止中		その他							
	件数	税額	件数	税額	件数	税額	件数	税額	件数	税額
個人県民税	6,334	79,497,643	4,799	45,975,222	13,466	204,174,251	5,344	75,700,621	29,943	405,347,737
均等割及び所得割	6,334	79,497,643	4,799	45,975,222	13,466	204,174,251	5,344	75,700,621	29,943	405,347,737
配当割	0	0	0	0	0	0	0	0	0	0
株式等譲渡所得割	0	0	0	0	0	0	0	0	0	0
法人県民税	12	309,900	0	0	50	7,565,165	90	2,113,511	152	9,988,576
個人事業税	7	594,689	0	0	90	25,767,349	3	35,800	100	26,397,838
法人事業税	2	121,600	0	0	22	15,997,434	25	3,674,411	49	19,793,445
不動産取得税	1	7,900	0	0	21	2,488,716	10	3,220,706	32	5,717,322
ゴルフ場利用税	0	0	0	0	0	0	0	0	0	0
軽油引取税	0	0	0	0	0	0	2	234,990	2	234,990
自動車税	524	20,381,565	0	0	1,787	68,649,904	332	11,792,016	2,643	100,823,485
自動車税	524	20,381,565	0	0	1,787	68,649,904	332	11,792,016	2,643	100,823,485
環境性能割	0	0	0	0	0	0	0	0	0	0
種別割	0	0	0	0	0	0	0	0	0	0
鉱区税	0	0	0	0	1	49,600	0	0	1	49,600
旧法 軽油引取税	0	0	0	0	0	0	0	0	0	0
合計	6,880	100,913,297	4,799	45,975,222	15,437	324,692,419	5,806	96,772,055	32,922	568,352,993

(注) 件数は、延べ件数である。

(2) 県税事務所別

(単位:件,円)

県税事務所	時効によるもの				滞納処分停止後 3年経過によるもの		納税義務を直ちに 消滅させたもの		合計	
	滞納処分停止中		その他							
	件数	税額	件数	税額	件数	税額	件数	税額	件数	税額
水戸	2,057	26,561,001	390	3,901,086	5,111	96,148,905	807	12,381,283	8,365	138,992,275
常陸太田	1,051	12,589,970	1,191	10,821,809	1,913	30,474,058	295	6,450,312	4,450	60,336,149
行方	999	11,019,288	104	799,588	1,367	26,340,475	2,089	24,259,839	4,559	62,419,190
土浦	1,976	36,705,520	2,380	22,701,213	4,612	94,256,138	1,701	36,165,756	10,669	189,828,627
筑西	797	14,037,518	734	7,751,526	2,434	77,472,843	914	17,514,865	4,879	116,776,752
税務課	0	0	0	0	0	0	0	0	0	0
合計	6,880	100,913,297	4,799	45,975,222	15,437	324,692,419	5,806	96,772,055	32,922	568,352,993

(注) 件数は、延べ件数である。

4 税外収入の調定及び収入

(1) 税外収入決算額総括表(科目別)(令和2年5月31日現在)

科 目				予 算 現 額	調 定 済 額	収 入 済 額
款	項	目	節			
2			地方消費税清算金	101,238,559,000	101,238,559,468	101,238,559,468
	1		地方消費税清算金	101,238,559,000	101,238,559,468	101,238,559,468
		1	地方消費税清算金	101,238,559,000	101,238,559,468	101,238,559,468
			11 地方消費税清算金	101,238,559,000	101,238,559,468	101,238,559,468
7			分担金及び負担金	75,817,000	84,541,150	84,541,150
	2		負担金	75,817,000	84,541,150	84,541,150
		1	総務費負担金	75,817,000	84,541,150	84,541,150
			11 派遣職員費	75,817,000	84,541,150	84,541,150
8			使用料及び手数料	16,147,000	16,254,400	16,254,400
	2		手数料	16,147,000	16,254,400	16,254,400
		1	総務手数料	16,147,000	16,254,400	16,254,400
			11 納税証明等	16,147,000	16,254,400	16,254,400
11			寄附金	18,034,000	19,023,333	19,023,333
	1		寄附金	18,034,000	19,023,333	19,023,333
		1	総務費寄附金	18,034,000	19,023,333	19,023,333
			11 大好きいばらき応援寄附金	18,034,000	19,023,333	19,023,333
14			諸収入	658,061,000	827,420,825	728,296,969
	1		延滞金, 加算金及び過料	470,976,000	640,576,369	541,452,513
		1	延滞金	377,517,000	432,954,606	432,954,606
		2	加算金	93,459,000	207,621,763	108,497,907
			現年度	93,459,000	101,677,683	87,830,859
			過年度	-	105,944,080	20,667,048
		11	過少申告加算金	4,102,000	5,890,966	5,093,050
			現年度	4,102,000	5,127,638	4,940,780
			過年度	-	763,328	152,270
		21	不申告加算金	3,941,000	5,132,375	3,542,764
			現年度	3,941,000	3,065,677	2,425,481
			過年度	-	2,066,698	1,117,283
		31	重加算金	85,416,000	196,598,422	99,862,093
			現年度	85,416,000	93,484,368	80,464,598
			過年度	-	103,114,054	19,397,495
	7		利子割精算金収入	-	3,049	3,049
		1	利子割精算金収入	-	3,049	3,049
			11 利子割精算金	-	3,049	3,049
	8		雑入	187,085,000	186,841,407	186,841,407
		5	雑入	184,754,000	185,718,007	185,718,007
			24 雑入	184,754,000	185,718,007	185,718,007
		6	滞納処分費	2,331,000	1,123,400	1,123,400
			11 滞納処分費	2,331,000	1,123,400	1,123,400
			合 計	102,006,618,000	102,185,799,176	102,086,675,320

(単位:円, %)

過 誤 納 金	不 納 欠 損 額	収 入 未 済 額	予 算 対 対 する 収 入 の 増 減 額	徴 収 率
-	-	-	468	100.00
-	-	-	468	100.00
-	-	-	468	100.00
-	-	-	468	100.00
-	-	-	8,724,150	100.00
-	-	-	8,724,150	100.00
-	-	-	8,724,150	100.00
-	-	-	8,724,150	100.00
-	-	-	107,400	100.00
-	-	-	107,400	100.00
-	-	-	107,400	100.00
-	-	-	107,400	100.00
-	-	-	989,333	100.00
-	-	-	989,333	100.00
-	-	-	989,333	100.00
-	-	-	989,333	100.00
4,600	1,824,678	97,303,778	70,235,969	88.02
4,600	1,824,678	97,303,778	70,476,513	84.53
-	-	-	55,437,606	100.00
4,600	1,824,678	97,303,778	15,038,907	52.26
4,600	374,603	13,476,821	-	86.38
-	1,450,075	83,826,957	-	19.51
4,600	-	802,516	991,050	86.46
4,600	-	191,458	-	96.36
-	-	611,058	-	19.95
-	256,587	1,333,024	△ 398,236	69.03
-	-	640,196	-	79.12
-	256,587	692,828	-	54.06
-	1,568,091	95,168,238	14,446,093	50.79
-	374,603	12,645,167	-	86.07
-	1,193,488	82,523,071	-	18.81
-	-	-	3,049	100.00
-	-	-	3,049	100.00
-	-	-	3,049	100.00
-	-	-	△ 243,593	100.00
-	-	-	964,007	100.00
-	-	-	964,007	100.00
-	-	-	△ 1,207,600	100.00
-	-	-	△ 1,207,600	100.00
4,600	1,824,678	97,303,778	80,057,320	99.90

(2) 税外収入決算額内訳(科目別・県税事務所別)

2款 地方消費税清算金

1項 地方消費税清算金

1目 地方消費税清算金

11節 地方消費税清算金

(単位:円, %)

県税事務所	調定済額	収入済額	過誤納金	不納欠損額	収入未済額	徴収率
水戸	0	0	0	0	0	-
常陸太田	0	0	0	0	0	-
行方	0	0	0	0	0	-
土浦	0	0	0	0	0	-
筑西	0	0	0	0	0	-
税務課	101,238,559,468	101,238,559,468	0	0	0	100.00
合計	101,238,559,468	101,238,559,468	0	0	0	100.00

7款 分担金及び負担金

2項 負担金

1目 総務費負担金

11節 派遣職員費

(単位:円, %)

県税事務所	調定済額	収入済額	過誤納金	不納欠損額	収入未済額	徴収率
水戸	0	0	0	0	0	-
常陸太田	0	0	0	0	0	-
行方	0	0	0	0	0	-
土浦	0	0	0	0	0	-
筑西	0	0	0	0	0	-
税務課	84,541,150	84,541,150	0	0	0	100.00
合計	84,541,150	84,541,150	0	0	0	100.00

8款 使用料及び手数料

2項 手数料

1目 総務手数料

11節 納税証明等

(単位:円, %)

県税事務所	調定済額	収入済額	過誤納金	不納欠損額	収入未済額	徴収率
水戸	4,033,200	4,033,200	0	0	0	100.00
常陸太田	2,629,600	2,629,600	0	0	0	100.00
行方	1,568,400	1,568,400	0	0	0	100.00
土浦	5,078,000	5,078,000	0	0	0	100.00
筑西	2,945,200	2,945,200	0	0	0	100.00
税務課	0	0	0	0	0	-
合計	16,254,400	16,254,400	0	0	0	100.00

11款 寄附金

1項 寄附金

1目 総務費寄附金

11節 大好きいばらき応援寄附金

(単位:円, %)

県税事務所	調定済額	収入済額	過誤納金	不納欠損額	収入未済額	徴収率
水戸	0	0	0	0	0	-
常陸太田	0	0	0	0	0	-
行方	0	0	0	0	0	-
土浦	0	0	0	0	0	-
筑西	0	0	0	0	0	-
税務課	19,023,333	19,023,333	0	0	0	100.00
合計	19,023,333	19,023,333	0	0	0	100.00

14款 諸収入

(単位:円, %)

県税事務所	調定済額	収入済額	過誤納金	不納欠損額	収入未済額	徴収率
水戸	108,816,160	83,718,762	0	1,326,095	23,771,303	76.94
常陸太田	86,436,678	77,416,505	4,600	47,056	8,977,717	89.56
行方	91,431,632	90,786,518	0	17,154	627,960	99.29
土浦	230,046,070	191,095,342	0	156,400	38,794,328	83.07
筑西	125,053,951	99,643,508	0	277,973	25,132,470	79.68
税務課	185,636,334	185,636,334	0	0	0	100.00
合計	827,420,825	728,296,969	4,600	1,824,678	97,303,778	88.02

14款 諸収入

1項 延滞金, 加算金及び過料

(単位:円, %)

県税事務所	調定済額	収入済額	過誤納金	不納欠損額	収入未済額	徴収率
水戸	108,684,059	83,586,661	0	1,326,095	23,771,303	76.91
常陸太田	86,418,921	77,398,748	4,600	47,056	8,977,717	89.56
行方	91,118,632	90,473,518	0	17,154	627,960	99.29
土浦	229,347,806	190,397,078	0	156,400	38,794,328	83.02
筑西	125,006,951	99,596,508	0	277,973	25,132,470	79.67
税務課	0	0	0	0	0	-
合計	640,576,369	541,452,513	4,600	1,824,678	97,303,778	84.53

14款 諸収入

1項 延滞金, 加算金及び過料

1目 延滞金

(単位:円, %)

県税事務所	調 定 済 額	収 入 済 額	過誤納金	不納欠損額	収入未済額	徴収率
水 戸	69,211,867	69,211,867	0	0	0	100.00
常陸太田	66,538,625	66,538,625	0	0	0	100.00
行 方	57,697,614	57,697,614	0	0	0	100.00
土 浦	163,791,918	163,791,918	0	0	0	100.00
筑 西	75,714,582	75,714,582	0	0	0	100.00
税 務 課	0	0	0	0	0	-
合 計	432,954,606	432,954,606	0	0	0	100.00

14款 諸収入

1項 延滞金, 加算金及び過料

2目 加算金

(単位:円, %)

県税事務所		調定済額	収入済額	過誤納金	不納欠損額	収入未済額	徴収率
水戸	現	18,140,003	12,558,167	0	374,603	5,207,233	69.23
	繰	21,332,189	1,816,627	0	951,492	18,564,070	8.52
	計	39,472,192	14,374,794	0	1,326,095	23,771,303	36.42
常陸太田	現	10,854,698	10,619,507	4,600	0	239,791	97.83
	繰	9,025,598	240,616	0	47,056	8,737,926	2.67
	計	19,880,296	10,860,123	4,600	47,056	8,977,717	54.63
行方	現	30,513,820	30,239,124	0	0	274,696	99.10
	繰	2,907,198	2,536,780	0	17,154	353,264	87.26
	計	33,421,018	32,775,904	0	17,154	627,960	98.07
土浦	現	22,423,751	14,791,250	0	0	7,632,501	65.96
	繰	43,132,137	11,813,910	0	156,400	31,161,827	27.39
	計	65,555,888	26,605,160	0	156,400	38,794,328	40.58
筑西	現	19,745,411	19,622,811	0	0	122,600	99.38
	繰	29,546,958	4,259,115	0	277,973	25,009,870	14.41
	計	49,292,369	23,881,926	0	277,973	25,132,470	48.45
税務課	現	0	0	0	0	0	-
	繰	0	0	0	0	0	-
	計	0	0	0	0	0	-
合計	現	101,677,683	87,830,859	4,600	374,603	13,476,821	86.38
	繰	105,944,080	20,667,048	0	1,450,075	83,826,957	19.51
	計	207,621,763	108,497,907	4,600	1,824,678	97,303,778	52.26

14款 諸収入

1項 延滞金, 加算金及び過料

2目 加算金

11節 過少申告加算金

(単位:円, %)

県税事務所		調定済額	収入済額	過誤納金	不納欠損額	収入未済額	徴収率
水戸	現	1,077,225	1,037,835	0	0	39,390	96.34
	繰	151,265	151,265	0	0	0	100.00
	計	1,228,490	1,189,100	0	0	39,390	96.79
常陸太田	現	2,518,476	2,523,076	4,600	0	0	100.18
	繰	327,005	0	0	0	327,005	-
	計	2,845,481	2,523,076	4,600	0	327,005	88.67
行方	現	174,736	158,849	0	0	15,887	90.91
	繰	1,005	1,005	0	0	0	100.00
	計	175,741	159,854	0	0	15,887	90.96
土浦	現	658,933	522,752	0	0	136,181	79.33
	繰	284,053	0	0	0	284,053	-
	計	942,986	522,752	0	0	420,234	55.44
筑西	現	698,268	698,268	0	0	0	100.00
	繰	0	0	0	0	0	-
	計	698,268	698,268	0	0	0	100.00
税務課	現	0	0	0	0	0	-
	繰	0	0	0	0	0	-
	計	0	0	0	0	0	-
合計	現	5,127,638	4,940,780	4,600	0	191,458	96.36
	繰	763,328	152,270	0	0	611,058	19.95
	計	5,890,966	5,093,050	4,600	0	802,516	86.46

14款 諸収入

1項 延滞金, 加算金及び過料

2目 加算金

21節 不申告加算金

(単位:円, %)

県税事務所		調定済額	収入済額	過誤納金	不納欠損額	収入未済額	徴収率
水戸	現	934,806	899,733	0	0	35,073	96.25
	繰	75,225	32,208	0	0	43,017	42.82
	計	1,010,031	931,941	0	0	78,090	92.27
常陸太田	現	550,188	310,397	0	0	239,791	56.42
	繰	80,705	28,118	0	47,056	5,531	34.84
	計	630,893	338,515	0	47,056	245,322	53.66
行方	現	100,420	94,188	0	0	6,232	93.79
	繰	84,294	67,140	0	17,154	0	79.65
	計	184,714	161,328	0	17,154	6,232	87.34
土浦	現	853,824	519,954	0	0	333,870	60.90
	繰	1,234,477	768,566	0	156,400	309,511	62.26
	計	2,088,301	1,288,520	0	156,400	643,381	61.70
筑西	現	626,439	601,209	0	0	25,230	95.97
	繰	591,997	221,251	0	35,977	334,769	37.37
	計	1,218,436	822,460	0	35,977	359,999	67.50
税務課	現	0	0	0	0	0	-
	繰	0	0	0	0	0	-
	計	0	0	0	0	0	-
合計	現	3,065,677	2,425,481	0	0	640,196	79.12
	繰	2,066,698	1,117,283	0	256,587	692,828	54.06
	計	5,132,375	3,542,764	0	256,587	1,333,024	69.03

14款 諸収入

1項 延滞金, 加算金及び過料

2目 加算金

31節 重加算金

(単位:円, %)

県税事務所		調定済額	収入済額	過誤納金	不納欠損額	収入未済額	徴収率
水戸	現	16,127,972	10,620,599	0	374,603	5,132,770	65.85
	繰	21,105,699	1,633,154	0	951,492	18,521,053	7.74
	計	37,233,671	12,253,753	0	1,326,095	23,653,823	32.91
常陸太田	現	7,786,034	7,786,034	0	0	0	100.00
	繰	8,617,888	212,498	0	0	8,405,390	2.47
	計	16,403,922	7,998,532	0	0	8,405,390	48.76
行方	現	30,238,664	29,986,087	0	0	252,577	99.16
	繰	2,821,899	2,468,635	0	0	353,264	87.48
	計	33,060,563	32,454,722	0	0	605,841	98.17
土浦	現	20,910,994	13,748,544	0	0	7,162,450	65.75
	繰	41,613,607	11,045,344	0	0	30,568,263	26.54
	計	62,524,601	24,793,888	0	0	37,730,713	39.65
筑西	現	18,420,704	18,323,334	0	0	97,370	99.47
	繰	28,954,961	4,037,864	0	241,996	24,675,101	13.95
	計	47,375,665	22,361,198	0	241,996	24,772,471	47.20
税務課	現	0	0	0	0	0	-
	繰	0	0	0	0	0	-
	計	0	0	0	0	0	-
合計	現	93,484,368	80,464,598	0	374,603	12,645,167	86.07
	繰	103,114,054	19,397,495	0	1,193,488	82,523,071	18.81
	計	196,598,422	99,862,093	0	1,568,091	95,168,238	50.79

14款 諸収入

7項 利子割精算金収入

1目 利子割精算金収入

11節 利子割精算金

(単位:円, %)

県税事務所	調定済額	収入済額	過誤納金	不納欠損額	収入未済額	徴収率
水戸	0	0	0	0	0	-
常陸太田	0	0	0	0	0	-
行方	0	0	0	0	0	-
土浦	0	0	0	0	0	-
筑西	0	0	0	0	0	-
税務課	3,049	3,049	0	0	0	100.00
合計	3,049	3,049	0	0	0	100.00

14款 諸収入

8項 雑入

(単位:円, %)

県税事務所	調定済額	収入済額	過誤納金	不納欠損額	収入未済額	徴収率
水戸	132,101	132,101	0	0	0	100.00
常陸太田	17,757	17,757	0	0	0	100.00
行方	313,000	313,000	0	0	0	100.00
土浦	698,264	698,264	0	0	0	100.00
筑西	47,000	47,000	0	0	0	100.00
税務課	185,633,285	185,633,285	0	0	0	100.00
合計	186,841,407	186,841,407	0	0	0	100.00

14款 諸収入

8項 雑入

5目 雑入

24節 雑入

(単位:円, %)

県税事務所	調定済額	収入済額	過誤納金	不納欠損額	収入未済額	徴収率
水戸	601	601	0	0	0	100.00
常陸太田	8,157	8,157	0	0	0	100.00
行方	0	0	0	0	0	-
土浦	691,664	691,664	0	0	0	100.00
筑西	15,900	15,900	0	0	0	100.00
税務課	185,001,685	185,001,685	0	0	0	100.00
合計	185,718,007	185,718,007	0	0	0	100.00

14款 諸収入

8項 雑入

6目 滞納処分費

11節 滞納処分費

(単位:円, %)

県税事務所	調定済額	収入済額	過誤納金	不納欠損額	収入未済額	徴収率
水戸	131,500	131,500	0	0	0	100.00
常陸太田	9,600	9,600	0	0	0	100.00
行方	313,000	313,000	0	0	0	100.00
土浦	6,600	6,600	0	0	0	100.00
筑西	31,100	31,100	0	0	0	100.00
税務課	631,600	631,600	0	0	0	100.00
合計	1,123,400	1,123,400	0	0	0	100.00

第 3 滞納状況

1 滞納処分の停止状況(令和2年5月31日現在)

(1)税目別

(単位:件,円)

税目	地方税法第15条の7第1項 第1号該当(無財産)		同左 第2号該当(生活窮迫)		同左 第3号該当(所在不明)		合計	
	件数	税額	件数	税額	件数	税額	件数	税額
	法人県民税	194	5,978,874	0	0	0	0	194
個人事業税	147	18,324,150	2	336,198	2	13,600	151	18,673,948
法人事業税	49	16,739,737	0	0	0	0	49	16,739,737
不動産取得税	118	11,465,893	14	608,859	3	222,796	135	12,297,548
ゴルフ場利用税	0	0	0	0	0	0	0	0
軽油引取税	22	16,018,245	0	0	0	0	22	16,018,245
自動車税	4,002	157,223,569	324	12,129,051	109	4,698,175	4,435	174,050,795
環境性能割	0	0	0	0	0	0	0	0
種別割	0	0	0	0	0	0	0	0
鉱区税	0	0	0	0	0	0	0	0
軽油引取税(旧法)	0	0	0	0	0	0	0	0
合計	4,532	225,750,468	340	13,074,108	114	4,934,571	4,986	243,759,147

(2)県税事務所別

(単位:件,円)

県税事務所	地方税法第15条の7第1項 第1号該当(無財産)		同左 第2号該当(生活窮迫)		同左 第3号該当(所在不明)		合計	
	件数	税額	件数	税額	件数	税額	件数	税額
	水戸	882	42,606,629	96	3,422,946	4	208,000	982
常陸太田	812	36,066,725	59	2,520,058	3	229,200	874	38,815,983
行方	628	36,087,315	28	1,271,925	14	665,802	670	38,025,042
土浦	1,112	50,259,695	95	3,398,929	56	2,383,669	1,263	56,042,293
筑西	1,098	60,730,104	62	2,460,250	37	1,447,900	1,197	64,638,254
合計	4,532	225,750,468	340	13,074,108	114	4,934,571	4,986	243,759,147

(3) 処分年度別(県税事務所別)

(単位:件,円)

県 税 務 所	処 分 年 度	地方税法第15条の7第1項 第1号該当(無財産)		同 左 第2号該当(生活窮迫)		同 左 第3号該当(所在不明)		合 計	
		件数	税 額	件数	税 額	件数	税 額	件数	税 額
水 戸	29年度以前	511	23,081,830	44	1,616,579	2	90,800	557	24,789,209
	30年度	231	12,143,856	21	840,006	0	0	252	12,983,862
	R元年度	140	7,380,943	31	966,361	2	117,200	173	8,464,504
	計	882	42,606,629	96	3,422,946	4	208,000	982	46,237,575
常陸太田	29年度以前	288	14,991,106	23	859,860	3	229,200	314	16,080,166
	30年度	303	12,226,714	16	828,198	0	0	319	13,054,912
	R元年度	221	8,848,905	20	832,000	0	0	241	9,680,905
	計	812	36,066,725	59	2,520,058	3	229,200	874	38,815,983
行 方	29年度以前	209	11,228,059	14	622,400	7	390,500	230	12,240,959
	30年度	184	8,766,881	4	184,300	0	0	188	8,951,181
	R元年度	235	16,092,375	10	465,225	7	275,302	252	16,832,902
	計	628	36,087,315	28	1,271,925	14	665,802	670	38,025,042
土 浦	29年度以前	169	9,288,067	24	954,159	4	148,200	197	10,390,426
	30年度	466	20,466,795	44	1,464,750	20	861,212	530	22,792,757
	R元年度	477	20,504,833	27	980,020	32	1,374,257	536	22,859,110
	計	1,112	50,259,695	95	3,398,929	56	2,383,669	1,263	56,042,293
筑 西	29年度以前	571	21,775,165	30	1,240,300	11	403,900	612	23,419,365
	30年度	289	26,435,850	9	343,850	21	796,004	319	27,575,704
	R元年度	238	12,519,089	23	876,100	5	247,996	266	13,643,185
	計	1,098	60,730,104	62	2,460,250	37	1,447,900	1,197	64,638,254
合 計	29年度以前	1,748	80,364,227	135	5,293,298	27	1,262,600	1,910	86,920,125
	30年度	1,473	80,040,096	94	3,661,104	41	1,657,216	1,608	85,358,416
	R元年度	1,311	65,346,145	111	4,119,706	46	2,014,755	1,468	71,480,606
	計	4,532	225,750,468	340	13,074,108	114	4,934,571	4,986	243,759,147

2 滞納処分の状況(令和2年5月31日現在)

県 税 事務所	課税 年度	差押額 ①				差押収入額 ②							
		本年度		過年度		換価処分執行前				換価処分執行後			
		本年度		過年度		本年度		過年度		本年度		過年度	
		件数	税額	件数	税額	件数	税額	件数	税額	件数	税額	件数	税額
水 戸	28以前	37	1,971,429	81	15,507,284	17	542,300	18	1,834,138	-	-	1	50,000
	29	35	1,465,927	41	1,915,243	19	1,132,974	10	608,147	-	-	-	-
	30	142	8,587,819	64	11,627,194	71	4,205,741	26	2,428,803	-	-	-	-
	R元	555	25,058,839	-	-	306	18,324,665	-	-	-	-	-	-
	計	769	37,084,014	186	29,049,721	413	24,205,680	54	4,871,088	-	-	1	50,000
常陸太田	28以前	56	2,074,742	76	23,747,827	5	378,410	8	665,243	7	1,166,069	1	306,297
	29	51	2,718,703	60	4,103,487	8	825,347	14	2,033,591	4	1,026,321	3	582,847
	30	187	9,175,669	45	2,302,597	32	2,322,586	1	108,575	23	3,823,525	15	675,308
	R元	322	25,432,162	-	-	52	6,211,131	-	-	-	-	-	-
	計	616	39,401,276	181	30,153,911	97	9,737,474	23	2,807,409	34	6,015,915	19	1,564,452
行 方	28以前	9	346,300	68	5,265,719	2	163,400	13	524,266	0	182,900	6	554,600
	29	31	1,117,345	69	3,162,971	5	411,445	14	1,193,348	8	367,538	4	248,040
	30	121	4,101,019	118	5,364,650	29	1,337,937	31	2,091,499	28	1,729,761	9	1,207,531
	R元	926	43,459,807	-	-	602	32,750,797	-	-	1	1,200	-	-
	計	1,087	49,024,471	255	13,793,340	638	34,663,579	58	3,809,113	37	2,281,399	19	2,010,171
土 浦	28以前	210	8,061,177	259	43,658,726	60	4,339,600	72	28,727,823	-	-	-	-
	29	184	8,409,458	71	6,727,764	10	1,899,068	14	1,391,935	-	-	1	196,400
	30	544	34,085,171	222	13,131,660	142	16,986,048	109	10,180,840	-	-	-	-
	R元	1,795	75,066,300	-	-	1,122	57,177,086	-	-	-	-	-	-
	計	2,733	125,622,106	552	63,518,150	1,334	80,401,802	195	40,300,598	0	0	1	196,400
筑 西	28以前	32	1,186,475	64	21,721,217	5	442,608	5	2,072,058	-	-	-	-
	29	75	2,478,740	76	9,286,021	9	489,983	7	260,275	-	-	1	197,053
	30	237	13,569,040	78	4,504,447	27	2,372,872	15	1,794,193	-	-	1	86,500
	R元	964	41,814,100	-	-	133	12,753,775	-	-	-	-	-	-
	計	1,308	59,048,355	218	35,511,685	174	16,059,238	27	4,126,526	0	0	2	283,553
合 計	28以前	344	13,640,123	548	109,900,773	89	5,866,318	116	33,823,528	7	1,348,969	8	910,897
	29	376	16,190,173	317	25,195,486	51	4,758,817	59	5,487,296	12	1,393,859	9	1,224,340
	30	1,231	69,518,718	527	36,930,548	301	27,225,184	182	16,603,910	51	5,553,286	25	1,969,339
	R元	4,562	210,831,208	-	-	2,215	127,217,454	-	-	1	1,200	-	-
	計	6,513	310,180,222	1,392	172,026,807	2,656	165,067,773	357	55,914,734	71	8,297,314	42	4,104,576

(注) 個人県民税を含まない。

(単位:件, 円)

差押解除額 ③				不足額 ④				現在差押額 ①-②-③-④					
本年度		過年度		本年度		過年度		本年度		過年度		計	
件数	税額	件数	税額	件数	税額	件数	税額	件数	税額	件数	税額	件数	税額
8	992,361	13	225,523	3	130,141	0	6,153	9	306,627	49	13,391,470	58	13,698,097
12	79,142	8	213,000	2	169,311	0	9,425	2	84,500	23	1,084,671	25	1,169,171
56	2,102,164	17	332,421	1	474,308	1	24,421	14	1,805,606	20	8,841,549	34	10,647,155
146	1,596,456	-	-	10	1,114,870	-	-	93	4,022,848	-	-	93	4,022,848
222	4,770,123	38	770,944	16	1,888,630	1	39,999	118	6,219,581	92	23,317,690	210	29,537,271
35	176,263	28	797,693	-	-	-	-	9	354,000	39	21,978,594	48	22,332,594
25	402,656	22	565,783	1	31,379	-	-	13	433,000	21	921,266	34	1,354,266
88	1,260,454	2	157,979	2	202,461	1	11,535	42	1,566,643	26	1,349,200	68	2,915,843
189	14,996,000	-	-	14	579,056	-	-	67	3,645,975	-	-	67	3,645,975
337	16,835,373	52	1,521,455	17	812,896	1	11,535	131	5,999,618	86	24,249,060	217	30,248,678
7	0	24	1,771,348	-	0	3	1,660,500	0	0	22	755,005	22	755,005
4	51,000	35	1,183,673	2	78,264	0	28,400	12	209,098	16	509,510	28	718,608
41	114,474	44	620,125	2	313,847	2	97,016	21	605,000	32	1,348,479	53	1,953,479
224	1,390,480	-	-	16	5,782,531	-	-	83	3,534,799	-	-	83	3,534,799
276	1,555,954	103	3,575,146	20	6,174,642	5	1,785,916	116	4,348,897	70	2,612,994	186	6,961,891
100	1,172,585	76	2,978,173	1	519,563	4	300,616	49	2,029,429	107	11,652,114	156	13,681,543
97	1,250,345	48	1,023,835	6	1,665,672	1	186,101	71	3,594,373	7	3,929,493	78	7,523,866
315	13,576,542	66	797,843	7	543,238	4	81,000	80	2,979,343	43	2,071,977	123	5,051,320
332	2,639,669	-	-	14	518,127	-	-	327	14,731,418	-	-	327	14,731,418
844	18,639,141	190	4,799,851	28	3,246,600	9	567,717	527	23,334,563	157	17,653,584	684	40,988,147
5	141,298	6	300,952	1	13,023	2	201,863	21	589,546	51	19,146,344	72	19,735,890
13	262,100	26	6,467,773	1	86,022	2	79,189	52	1,640,635	40	2,281,731	92	3,922,366
45	1,530,414	4	249,805	5	2,245,040	1	52,126	160	7,420,714	57	2,321,823	217	9,742,537
213	1,162,798	-	-	29	2,192,510	-	-	589	25,705,017	-	-	589	25,705,017
276	3,096,610	36	7,018,530	36	4,536,595	5	333,178	822	35,355,912	148	23,749,898	970	59,105,810
155	2,482,507	147	6,073,689	5	662,727	9	2,169,132	88	3,279,602	268	66,923,527	356	70,203,129
151	2,045,243	139	9,454,064	12	2,030,648	3	303,115	150	5,961,606	107	8,726,671	257	14,688,277
545	18,584,048	133	2,158,173	17	3,778,894	9	266,098	317	14,377,306	178	15,933,028	495	30,310,334
1,104	21,785,403	-	-	83	10,187,094	-	-	1,159	51,640,057	-	-	1,159	51,640,057
1,955	44,897,201	419	17,685,926	117	16,659,363	21	2,738,345	1,714	75,258,571	553	91,583,226	2,267	166,841,797

3 財産差押の状況

(1) 年度別差押財産別内訳

財産の種類	年度等	平成 27 年 度		平成 28 年 度	
		件 数	税 額	件 数	税 額
動 産		6	14,828,525	4	2,093,868
		44		50	
有 価 証 券		-	-	-	-
		-		-	
電 話 加 入 権		-	-	-	-
		-		-	
債 権		3,691	246,246,530	3,249	255,700,181
		4,963		4,992	
不 動 産		284	50,679,660	223	147,107,803
		228		202	
自動車及び建設機械		1,452	83,287,660	1,504	111,480,255
		2,070		2,630	
そ の 他		90	2,991,114	40	1,705,598
		97		51	
計		5,523	398,033,489	5,020	518,087,705
		7,402		7,925	

(注)1 本表は、当該年度中に差押した税額、調定件数及び財産の実数を表示している。

2 件数については、上段が差押財産数、下段が調定件数である。

(2) 税目別・課税年度別内訳

税目	年度等	平成 28 年 度 以 前		平成 29 年 度	
		件 数	税 額	件 数	税 額
法 人 県 民 税		18	911,899	6	113,900
個 人 事 業 税		13	1,075,073	2	185,800
法 人 事 業 税		15	40,999,548	1	35,400
不 動 産 取 得 税		28	14,792,222	15	5,276,404
ゴ ル フ 場 利 用 税		-	-	-	-
軽 油 引 取 税		12	2,972,012	-	-
自 動 車 税		270	9,452,375	233	9,076,773
軽油引取税(旧法)		-	-	-	-
計		356	70,203,129	257	14,688,277

(注)1 本表は、令和2年5月31日現在の差押に係る税額及び件数を表示している。

2 件数は、延べ件数である。

(単位:件,円)

平成 29 年 度		平成 30 年 度		令和 元 年 度	
件 数	税 額	件 数	税 額	件 数	税 額
6		1		2	
40	1,330,000	9	390,700	5	2,840,900
-		-		-	
-	-	-	-	-	-
-		-		-	
-	-	-	-	-	-
3,194		2,752		3,233	
4,314	242,790,877	3,588	198,546,999	3,977	224,076,728
176		162		497	
166	20,689,671	169	30,732,195	336	91,312,939
1,626		1,852		2,967	
2,365	95,946,626	2,392	98,625,903	3,518	160,790,366
50		33		60	
129	2,783,960	33	1,235,970	69	3,186,096
5,052		4,800		6,759	
7,014	363,541,134	6,191	329,531,767	7,905	482,207,029

(単位:件,円)

平成 30 年 度		令和 元 年 度		計	
件 数	税 額	件 数	税 額	件 数	税 額
8	195,056	4	84,700	36	1,305,555
30	2,910,717	13	1,340,717	58	5,512,307
2	14,500	4	1,012,600	22	42,062,048
30	9,471,299	17	1,554,200	90	31,094,125
-	-	-	-	-	-
-	-	-	-	12	2,972,012
425	17,718,762	1,121	47,647,840	2,049	83,895,750
-	-	-	-	-	-
495	30,310,334	1,159	51,640,057	2,267	166,841,797

4 滞納額の処理状況(令和2年5月31日現在)

(1) 税目別(個人県民税を除く)

税目	滞 納 額		財 産 差 押 額		換 価 猶 予 額		滞 納 処 分 の 停 止 額	
	件数	税 額	件数	税 額	件数	税 額	件数	税 額
法人県民税	1 1,165	22,000 22,774,952	- 4	- 84,700	- -	- -	- 5	- 107,300
個人事業税	- 441	- 65,855,600	- 13	- 1,340,717	- 16	- 12,702,400	- -	- -
法人事業税	- 319	- 73,840,359	- 4	- 1,012,600	- -	- -	- 1	- 1,162,500
不動産取得税	3 509	128,400 57,438,297	- 17	- 1,554,200	- 4	- 2,644,000	- -	- -
県たばこ税	- -	- -	- -	- -	- -	- -	- -	- -
ゴルフ場利用税	- 19	- 8,365,175	- -	- -	- -	- -	- -	- -
軽油引取税	- 9	- 132,850,869	- -	- -	- -	- -	- -	- -
自動車税	14 4,878	538,800 193,100,284	- 1,121	- 47,647,840	- -	- -	- 158	- 6,322,725
種別割	0 1	0 23,000	- -	- -	- -	- -	- -	- -
鉱区税	- -	- -	- -	- -	- -	- -	- -	- -
軽油引取税 (旧法)	- -	- -	- -	- -	- -	- -	- -	- -
計	18 7,341	689,200 554,248,536	- 1,159	- 51,640,057	- 20	- 15,346,400	- 164	- 7,592,525
滞納繰越分	19 8,765	7,309,759 579,941,439	- 1,108	- 115,201,740	- 2	- 414,311	- 4,822	- 236,166,622
合計	37 16,106	7,998,959 1,134,189,975	- 2,267	- 166,841,797	- 22	- 15,760,711	- 4,986	- 243,759,147

(2) 県税事務所別(個人県民税を除く)

県税事務所	滞 納 額 A		A の 内 訳						
	件数	税 額	財 産 差 押 額	換 価 猶 予 額	滞 納 処 分 の 停 止 額	件数	税 額	件数	税 額
水戸	- 3,235	- 234,110,179	- 210	- 29,537,271	- 2	- 414,311	- 982	- 46,237,575	- -
常陸太田	- 2,213	- 205,857,350	- 217	- 30,248,678	- 7	- 1,333,100	- 874	- 38,815,983	- -
行方	4 1,564	177,000 81,300,194	- 186	- 6,961,891	- -	- -	- 670	- 38,025,042	- -
土浦	33 5,938	7,821,959 390,200,100	- 684	- 40,988,147	- 5	- 10,124,000	- 1,263	- 56,042,293	- -
筑西	- 3,156	- 222,722,152	- 970	- 59,105,810	- 8	- 3,889,300	- 1,197	- 64,638,254	- -
合計	37 16,106	7,998,959 1,134,189,975	- 2,267	- 166,841,797	- 22	- 15,760,711	- 4,986	- 243,759,147	- -

(注) 滞納額及び交付要求額の欄の上段の数字は、参加差押分を内書きで示している。

(単位:件,円)

徴収猶予額		徴収嘱託額		交付要求額		分納誓約額		その他の収入未済額	
件数	税額	件数	税額	件数	税額	件数	税額	件数	税額
-	-	-	-	1	22,000	-	-	-	-
9	270,400	-	-	32	1,815,100	-	-	1,115	20,497,452
-	-	-	-	-	-	-	-	-	-
-	-	-	-	-	-	4	162,200	408	51,650,283
-	-	-	-	-	-	-	-	-	-
7	1,345,000	-	-	4	2,299,300	-	-	303	68,020,959
-	-	-	-	3	128,400	-	-	-	-
3	284,600	-	-	5	375,400	7	234,400	473	52,345,697
-	-	-	-	-	-	-	-	-	-
-	-	-	-	-	-	-	-	-	-
2	1,480,275	-	-	-	-	-	-	17	6,884,900
-	-	-	-	-	-	-	-	-	-
3	38,276,800	-	-	-	-	-	-	6	94,574,069
-	-	-	-	14	538,800	-	-	-	-
1	35,400	-	-	47	1,678,400	13	476,800	3,538	136,939,119
-	-	-	-	-	-	-	-	-	-
-	-	-	-	-	-	-	-	1	23,000
-	-	-	-	-	-	-	-	-	-
-	-	-	-	-	-	-	-	-	-
-	-	-	-	18	689,200	-	-	-	-
25	41,692,475	-	-	88	6,168,200	24	873,400	5,861	430,935,479
-	-	-	-	19	7,309,759	-	-	-	-
-	-	-	-	152	24,546,153	79	24,448,046	2,602	179,164,567
-	-	-	-	37	7,998,959	-	-	-	-
25	41,692,475	-	-	240	30,714,353	103	25,321,446	8,463	610,100,046

(単位:件,円)

A の 内 訳									
徴収猶予額		徴収嘱託額		交付要求額		分納誓約額		その他の収入未済額	
件数	税額	件数	税額	件数	税額	件数	税額	件数	税額
-	-	-	-	-	-	-	-	-	-
4	38,312,200	-	-	60	5,247,933	51	23,380,792	1,926	90,980,097
-	-	-	-	-	-	-	-	-	-
-	-	-	-	42	6,419,887	22	786,133	1,051	128,253,569
-	-	-	-	4	177,000	-	-	-	-
1	39,400	-	-	13	393,400	-	-	694	35,880,461
-	-	-	-	33	7,821,959	-	-	-	-
12	1,276,600	-	-	92	12,605,597	18	586,200	3,864	268,577,263
-	-	-	-	-	-	-	-	-	-
8	2,064,275	-	-	33	6,047,536	12	568,321	928	86,408,656
-	-	-	-	37	7,998,959	-	-	-	-
25	41,692,475	-	-	240	30,714,353	103	25,321,446	8,463	610,100,046

5 県税事務所別(年度別・税目別)収入未済額の状況(令和2年5月31日現在)

区 分 税 目		水 戸					27 年度
		27 年度	28 年度	29 年度	30 年度	R 元年度	
個人県民税 (均等割及び所得割)	未済額	1,104,264	865,546	734,454	645,862	548,773	849,357
	構成割合	74.61	71.76	73.08	71.88	70.10	76.45
法人県民税	未済額	13,784	12,333	10,189	8,868	9,744	6,648
	構成割合	0.93	1.02	1.01	0.99	1.24	0.60
個人事業税	未済額	53,783	50,544	48,887	39,250	19,837	32,384
	構成割合	3.63	4.19	4.86	4.37	2.53	2.91
法人事業税	未済額	37,557	49,588	40,965	36,288	43,393	5,834
	構成割合	2.54	4.11	4.08	4.04	5.54	0.53
不動産取得税	未済額	26,337	33,041	24,756	33,308	31,356	31,684
	構成割合	1.78	2.74	2.46	3.71	4.01	2.85
県たばこ税	未済額	-	-	-	-	-	-
	構成割合	-	-	-	-	-	-
ゴルフ場利用税	未済額	-	-	-	-	-	457
	構成割合	-	-	-	-	-	0.04
自動車取得税	未済額	-	-	-	-	-	-
	構成割合	-	-	-	-	-	-
軽油引取税	未済額	54,938	49,293	37,254	43,321	38,277	252
	構成割合	3.71	4.09	3.71	4.82	4.89	0.02
自動車税	未済額	189,403	145,812	108,524	91,582	91,480	184,029
	構成割合	12.80	12.09	10.80	10.19	11.69	16.56
種 別 割	未済額	-	-	-	-	23	-
	構成割合	-	-	-	-	0.00	-
鉦 区 税	未済額	-	-	-	-	-	411
	構成割合	-	-	-	-	-	0.04
旧法 軽油引取税	未済額	-	-	-	-	-	-
	構成割合	-	-	-	-	-	-
計	未済額	1,480,065	1,206,157	1,005,030	898,479	782,884	1,111,056
	構成割合	100.00	100.00	100.00	100.00	100.00	100.00
収入未済額(対前年度比較)		84.81	81.49	83.32	89.40	87.13	71.37
調定額伸長率(対前年度比較)		102.41	101.19	101.32	98.91	99.31	103.91

(注) 1 本表は過誤納金を含む。

2 県たばこ税(税務課分)及び核燃料等取扱税は含まない。

3 表示単位未満四捨五入の関係で、積上げと計とが一致しない箇所がある。

(単位:千円, %)

常 陸 太 田				行 方				
28 年 度	29 年 度	30 年 度	R 元 年 度	27 年 度	28 年 度	29 年 度	30 年 度	R 元 年 度
683,934	573,100	506,205	460,017	533,654	415,800	355,094	336,423	304,378
70.73	77.83	77.46	69.08	76.28	79.29	81.46	79.51	78.92
12,006	5,665	4,605	5,187	3,386	3,371	1,524	1,527	1,576
1.24	0.77	0.70	0.78	0.48	0.64	0.35	0.36	0.41
29,252	16,506	18,571	15,670	12,480	10,272	7,867	9,915	19,530
3.03	2.24	2.84	2.35	1.78	1.96	1.80	2.34	5.06
32,242	22,817	24,022	30,875	23,523	13,214	6,196	7,928	8,698
3.33	3.10	3.68	4.64	3.36	2.52	1.42	1.87	2.26
63,219	10,246	11,085	14,748	10,380	4,725	4,845	4,583	3,917
6.54	1.39	1.70	2.21	1.48	0.90	1.11	1.08	1.02
-	-	-	-	-	-	-	-	-
-	-	-	-	-	-	-	-	-
2,932	3,628	-	4,123	17,203	-	-	-	-
0.30	0.49	-	0.62	2.46	-	-	-	-
-	-	-	-	-	-	-	-	-
-	-	-	-	-	-	-	-	-
235	235	235	63,611	603	-	-	-	-
0.02	0.03	0.04	9.55	0.09	-	-	-	-
142,824	104,003	88,708	71,643	98,375	76,998	60,371	62,735	47,578
14.77	14.12	13.57	10.76	14.06	14.68	13.85	14.83	12.34
-	-	-	-	-	-	-	-	-
-	-	-	-	-	-	-	-	-
287	158	50	-	-	-	-	-	-
0.03	0.02	0.01	-	-	-	-	-	-
-	-	-	-	-	-	-	-	-
-	-	-	-	-	-	-	-	-
966,931	736,358	653,480	665,875	699,605	524,380	435,897	423,112	385,678
100.00	100.00	100.00	100.00	100.00	100.00	100.00	100.00	100.00
87.03	76.15	88.74	101.90	76.04	74.95	83.13	97.07	91.15
100.58	107.50	95.96	101.65	98.46	107.35	115.97	101.08	96.98

区 分 税 目		土 浦					27 年 度
		27 年 度	28 年 度	29 年 度	30 年 度	R 元 年 度	
個人県民税 (均等割及び所得割)	未 済 額	2,207,615	1,763,962	1,476,510	1,299,789	1,181,574	1,009,458
	構 成 割 合	76.13	77.56	77.69	75.50	75.17	73.44
法人県民税	未 済 額	23,917	20,702	17,219	20,443	21,140	14,652
	構 成 割 合	0.82	0.91	0.91	1.19	1.34	1.07
個人事業税	未 済 額	25,780	27,306	26,029	27,895	45,691	8,836
	構 成 割 合	0.89	1.20	1.37	1.62	2.91	0.64
法人事業税	未 済 額	56,153	58,917	51,604	71,817	81,162	40,492
	構 成 割 合	1.94	2.59	2.72	4.17	5.16	2.95
不動産取得税	未 済 額	122,175	76,230	73,119	69,120	63,332	22,060
	構 成 割 合	4.21	3.35	3.85	4.01	4.03	1.60
県たばこ税	未 済 額	-	-	-	7	-	-
	構 成 割 合	-	-	-	0.00	-	-
ゴルフ場利用税	未 済 額	-	-	-	-	640	-
	構 成 割 合	-	-	-	-	0.04	-
自動車取得税	未 済 額	-	-	-	-	-	-
	構 成 割 合	-	-	-	-	-	-
軽油引取税	未 済 額	37,432	6,918	6,648	29,496	10,988	29,602
	構 成 割 合	1.29	0.30	0.35	1.71	0.70	2.15
自動車税	未 済 額	423,796	318,526	247,807	201,762	166,505	248,030
	構 成 割 合	14.61	14.01	13.04	11.72	10.59	18.04
種 別 割	未 済 額	-	-	-	-	-	-
	構 成 割 合	-	-	-	-	-	-
鉦 区 税	未 済 額	-	-	-	-	-	-
	構 成 割 合	-	-	-	-	-	-
旧法 軽油引取税	未 済 額	3,118	1,684	1,564	1,264	744	1,481
	構 成 割 合	0.11	0.07	0.08	0.07	0.05	0.11
計	未 済 額	2,899,986	2,274,246	1,900,499	1,721,593	1,571,774	1,374,611
	構 成 割 合	100.00	100.00	100.00	100.00	100.00	100.00
収入未済額（対前年度比較）		82.07	78.42	83.57	90.59	91.30	79.98
調定額伸長率（対前年度比較）		102.76	101.74	101.25	103.47	97.26	101.14

(注) 1 本表は過誤納金を含む。

2 県たばこ税(税務課分)及び核燃料等取扱税は含まない。

3 表示単位未満四捨五入の関係で、積み上げと計とが一致しない箇所がある。

(単位:千円, %)

筑 西				合 計				
28 年 度	29 年 度	30 年 度	R 元 年 度	27 年 度	28 年 度	29 年 度	30 年 度	R 元 年 度
847,403	746,464	712,888	697,722	5,704,348	4,576,645	3,885,622	3,501,167	3,192,465
74.80	75.94	77.65	75.80	75.40	74.97	76.78	75.87	73.79
13,129	13,598	15,043	10,371	62,388	61,542	48,195	50,487	48,018
1.16	1.38	1.64	1.13	0.82	1.01	0.95	1.09	1.11
7,483	7,035	6,495	8,243	133,263	124,858	106,324	102,126	108,971
0.66	0.72	0.71	0.90	1.76	2.05	2.10	2.21	2.52
38,819	39,043	46,966	41,443	163,559	192,780	160,625	187,021	205,572
3.43	3.97	5.12	4.50	2.16	3.16	3.17	4.05	4.75
24,767	21,932	14,492	16,289	212,635	201,982	134,897	132,589	129,642
2.19	2.23	1.58	1.77	2.81	3.31	2.67	2.87	3.00
-	-	-	-	-	-	-	7	-
-	-	-	-	-	-	-	0.00	-
-	-	-	3,602	17,661	2,932	3,628	-	8,365
-	-	-	0.39	0.23	0.05	0.07	-	0.19
-	-	-	-	-	-	-	-	-
-	-	-	-	-	-	-	-	-
25,890	34,787	19,230	45,683	122,826	82,336	78,925	92,282	158,559
2.29	3.54	2.09	4.96	1.62	1.35	1.56	2.00	3.66
174,563	120,037	102,926	97,090	1,143,633	858,723	640,742	547,712	474,297
15.41	12.21	11.21	10.55	15.12	14.07	12.66	11.87	10.96
-	-	-	-	-	-	-	-	23
-	-	-	-	-	-	-	-	0.00
-	-	-	-	411	287	158	50	-
-	-	-	-	0.01	0.00	0.00	0.00	-
851	130	-	-	4,598	2,535	1,694	1,264	744
0.08	0.01	-	-	0.06	0.04	0.03	0.03	0.02
1,132,906	983,025	918,040	920,444	7,565,323	6,104,620	5,060,809	4,614,703	4,326,655
100.00	100.00	100.00	100.00	100.00	100.00	100.00	100.00	100.00
82.42	86.77	93.39	100.26	79.85	80.69	82.90	91.19	93.76
101.28	102.61	101.56	97.21	102.24	101.76	103.80	100.36	98.53

6 県税事務所別(年度別・税目別)収入未済件数の状況(令和2年5月31日現在)

区 分 税 目		水 戸					27 年 度	
		27 年 度	28 年 度	29 年 度	30 年 度	R 元 年 度		
個人県民税 (均等割及び所得割)	件 数	89,768	32,384	59,568	57,637	58,788	81,285	
	構成割合	93.85	87.46	94.48	94.96	94.78	93.77	
法人県民税	件 数	380	294	180	195	382	227	
	構成割合	0.40	0.79	0.29	0.32	0.62	0.26	
個人事業税	件 数	288	253	227	208	194	238	
	構成割合	0.30	0.68	0.36	0.34	0.31	0.27	
法人事業税	件 数	114	90	71	83	110	33	
	構成割合	0.12	0.24	0.11	0.14	0.18	0.04	
不動産取得税	件 数	167	131	138	179	173	176	
	構成割合	0.17	0.35	0.22	0.29	0.28	0.20	
県たばこ税	件 数	-	-	-	-	-	-	
	構成割合	-	-	-	-	-	-	
ゴルフ場利用税	件 数	-	-	-	-	-	2	
	構成割合	-	-	-	-	-	0.00	
自動車取得税	件 数	-	-	-	-	-	-	
	構成割合	-	-	-	-	-	-	
軽油引取税	件 数	4	2	2	2	3	3	
	構成割合	0.00	0.01	0.00	0.00	0.00	0.00	
自動車税	件 数	4,930	3,873	2,860	2,393	2,372	4,714	
	構成割合	5.15	10.46	4.54	3.94	3.82	5.44	
種 別 割	件 数	-	-	-	-	1	-	
	構成割合	-	-	-	-	0.00	-	
鉦 区 税	件 数	-	-	-	-	-	8	
	構成割合	-	-	-	-	-	0.01	
旧 法	軽油引取税	件 数	-	-	-	-	-	
		構成割合	-	-	-	-	-	
計		件 数	95,651	37,027	63,046	60,697	62,023	86,686
		構成割合	100.00	100.00	100.00	100.00	100.00	100.00

(注) 1 県たばこ税(税務課分)及び核燃料等取扱税は含まない。

2 表示単位未満四捨五入の関係で、積上げと計とが一致しない箇所がある。

(単位:件,%)

常 陸 太 田				行 方				
28 年 度	29 年 度	30 年 度	R 元 年 度	27 年 度	28 年 度	29 年 度	30 年 度	R 元 年 度
66,309	53,811	47,936	44,797	61,193	43,715	37,815	35,620	27,613
94.20	94.38	94.52	95.29	95.19	94.69	95.17	94.86	94.64
178	181	135	195	162	164	140	147	165
0.25	0.32	0.27	0.41	0.25	0.36	0.35	0.39	0.57
207	180	214	186	96	97	85	62	57
0.29	0.32	0.42	0.40	0.15	0.21	0.21	0.17	0.20
35	29	23	42	59	50	31	33	31
0.05	0.05	0.05	0.09	0.09	0.11	0.08	0.09	0.11
144	109	116	118	87	82	88	98	109
0.20	0.19	0.23	0.25	0.14	0.18	0.22	0.26	0.37
-	-	-	-	-	-	-	-	-
-	-	-	-	-	-	-	-	-
4	6	-	14	8	-	-	-	-
0.01	0.01	-	0.03	0.01	-	-	-	-
-	-	-	-	-	-	-	-	-
-	-	-	-	-	-	-	-	-
2	2	2	1	27	-	-	-	-
0.00	0.00	0.00	0.00	0.04	-	-	-	-
3,510	2,696	2,286	1,657	2,651	2,059	1,576	1,590	1,202
4.99	4.73	4.51	3.52	4.12	4.46	3.97	4.23	4.12
-	-	-	-	-	-	-	-	-
-	-	-	-	-	-	-	-	-
6	3	1	-	-	-	-	-	-
0.01	0.01	0.00	-	-	-	-	-	-
-	-	-	-	-	-	-	-	-
-	-	-	-	-	-	-	-	-
70,395	57,017	50,713	47,010	64,283	46,167	39,735	37,550	29,177
100.00	100.00	100.00	100.00	100.00	100.00	100.00	100.00	100.00

区 分 税 目		土 浦					27 年度	
		27 年度	28 年度	29 年度	30 年度	R 元年度		
個人県民税 (均等割及び所得割)	件 数	208,145	170,559	144,731	134,033	115,661	63,432	
	構成割合	94.21	94.48	94.86	95.30	95.12	89.07	
法人県民税	件 数	573	651	533	561	730	271	
	構成割合	0.26	0.36	0.35	0.40	0.60	0.38	
個人事業税	件 数	307	294	295	295	298	132	
	構成割合	0.14	0.16	0.19	0.21	0.25	0.19	
法人事業税	件 数	168	162	182	196	210	98	
	構成割合	0.08	0.09	0.12	0.14	0.17	0.14	
不動産取得税	件 数	422	401	382	355	345	181	
	構成割合	0.19	0.22	0.25	0.25	0.28	0.25	
県たばこ税	件 数	-	-	-	1	-	-	
	構成割合	-	-	-	0.00	-	-	
ゴルフ場利用税	件 数	-	-	-	-	1	-	
	構成割合	-	-	-	-	0.00	-	
自動車取得税	件 数	-	-	-	-	-	-	
	構成割合	-	-	-	-	-	-	
軽油引取税	件 数	24	23	23	25	24	64	
	構成割合	0.01	0.01	0.02	0.02	0.02	0.09	
自動車税	件 数	11,284	8,437	6,429	5,173	4,327	7,036	
	構成割合	5.11	4.67	4.21	3.68	3.56	9.88	
種 別 割	件 数	-	-	-	-	-	-	
	構成割合	-	-	-	-	-	-	
鉦 区 税	件 数	-	-	-	-	-	-	
	構成割合	-	-	-	-	-	-	
旧法 軽油引取税	件 数	11	5	5	4	3	5	
	構成割合	0.00	0.00	0.00	0.00	0.00	0.01	
計		件 数	220,934	180,532	152,580	140,643	121,599	71,219
		構成割合	100.00	100.00	100.00	100.00	100.00	100.00

(注) 1 県たばこ税(税務課分)及び核燃料等取扱税は含まない。

2 表示単位未満四捨五入の関係で、積み上げと計とが一致しない箇所がある。

(単位:件,%)

筑 西				合 計				
28 年 度	29 年 度	30 年 度	R 元 年 度	27 年 度	28 年 度	29 年 度	30 年 度	R 元 年 度
55,268	51,384	48,170	43,046	503,823	368,235	347,309	323,451	289,905
91.07	93.14	93.63	93.17	93.51	93.27	94.49	94.83	94.74
317	222	222	253	1,613	1,604	1,256	1,260	1,725
0.52	0.40	0.43	0.55	0.30	0.41	0.34	0.37	0.56
108	97	83	96	1,061	959	884	862	831
0.18	0.18	0.16	0.21	0.20	0.24	0.24	0.25	0.27
93	93	115	134	472	430	406	450	527
0.15	0.17	0.22	0.29	0.09	0.11	0.11	0.13	0.17
147	138	138	142	1,033	905	855	886	887
0.24	0.25	0.27	0.31	0.19	0.23	0.23	0.26	0.29
-	-	-	-	-	-	-	1	-
-	-	-	-	-	-	-	0.00	-
-	-	-	4	10	4	6	-	19
-	-	-	0.01	0.00	0.00	0.00	-	0.01
-	-	-	-	-	-	-	-	-
-	-	-	-	-	-	-	-	-
50	44	38	41	122	77	71	67	69
0.08	0.08	0.07	0.09	0.02	0.02	0.02	0.02	0.02
4,699	3,185	2,679	2,486	30,615	22,578	16,746	14,121	12,044
7.74	5.77	5.21	5.38	5.68	5.72	4.56	4.14	3.94
-	-	-	-	-	-	-	-	1
-	-	-	-	-	-	-	-	0.00
-	-	-	-	8	6	3	1	-
-	-	-	-	0.00	0.00	0.00	0.00	-
4	3	-	-	16	9	8	4	3
0.01	0.01	-	-	0.00	0.00	0.00	0.00	0.00
60,686	55,166	51,445	46,202	538,773	394,807	367,544	341,103	306,011
100.00	100.00	100.00	100.00	100.00	100.00	100.00	100.00	100.00

第 4 課税状況等

1 個人県民税に関する事項

(1) 市町村別実績表(令和2年5月31日現在)

市町村名	区分	現年課税分					滞納	
		調定額	収入額	不 欠 損 納 額	収入未済額	徴収率	調定額	収入額
県計	R元年度	107,624,794,035	106,282,253,528	13,724,618	1,328,815,889	98.75	3,498,271,047	1,242,999,029
	前年度	106,469,558,892	105,088,604,123	9,173,056	1,371,781,713	98.70	3,932,338,082	1,354,855,707
	対前年比	101.09	101.14	149.62	96.87	0.05	88.96	91.74
市計	R元年度	98,983,431,889	97,760,995,612	12,795,939	1,209,640,338	98.77	3,208,637,901	1,144,660,264
	前年度	97,830,778,114	96,564,669,417	7,893,227	1,258,215,470	98.71	3,616,901,297	1,244,462,398
	対前年比	101.18	101.24	162.11	96.14	0.06	88.71	91.98
町村計	R元年度	8,641,362,146	8,521,257,916	928,679	119,175,551	98.61	289,633,146	98,338,765
	前年度	8,638,780,778	8,523,934,706	1,279,829	113,566,243	98.67	315,436,785	110,393,309
	対前年比	100.03	99.97	72.56	104.94	△ 0.06	91.82	89.08
水戸市	R元年度	11,132,427,105	10,976,991,120	50,652	155,385,333	98.60	395,427,433	141,170,464
	前年度	11,104,226,459	10,929,940,779	24,144	174,261,536	98.43	458,065,625	148,056,213
	対前年比	100.25	100.43	209.79	89.17	0.17	86.33	95.35
日立市	R元年度	6,950,129,200	6,897,330,651	0	52,798,549	99.24	195,863,647	55,283,154
	前年度	6,873,459,500	6,818,261,348	64,793	55,133,359	99.20	216,357,280	62,181,699
	対前年比	101.12	101.16	皆減	95.77	0.04	90.53	88.91
土浦市	R元年度	5,474,855,900	5,384,172,018	0	90,683,882	98.34	185,918,525	84,463,336
	前年度	5,407,759,020	5,309,906,986	620,323	97,231,711	98.19	228,814,218	90,072,500
	対前年比	101.24	101.40	皆減	93.27	0.15	81.25	93.77
古河市	R元年度	4,963,081,800	4,883,438,190	301,153	79,342,457	98.40	196,200,100	64,292,609
	前年度	4,950,893,171	4,876,859,214	778,862	73,255,095	98.50	209,850,564	65,307,802
	対前年比	100.25	100.13	38.67	108.31	△ 0.10	93.50	98.45
石岡市	R元年度	2,365,974,400	2,335,384,943	0	30,589,457	98.71	68,648,393	24,485,992
	前年度	2,305,202,360	2,276,814,938	0	28,387,422	98.77	75,349,856	27,676,929
	対前年比	102.64	102.57	-	107.76	△ 0.06	91.11	88.47
結城市	R元年度	1,750,386,300	1,722,120,142	84,758	28,181,400	98.39	57,412,211	20,781,315
	前年度	1,732,701,180	1,706,465,032	0	26,236,148	98.49	57,101,160	21,406,193
	対前年比	101.02	100.92	皆増	107.41	△ 0.10	100.54	97.08
龍ヶ崎市	R元年度	2,800,238,134	2,765,114,599	0	35,123,535	98.75	31,923,058	19,896,314
	前年度	2,855,321,617	2,826,845,532	0	28,476,085	99.00	35,727,916	26,443,699
	対前年比	98.07	97.82	-	123.34	△ 0.25	89.35	75.24
下妻市	R元年度	1,369,903,800	1,350,019,346	0	19,884,454	98.55	41,089,828	14,379,529
	前年度	1,376,858,600	1,360,164,797	0	16,693,803	98.79	44,141,405	16,560,210
	対前年比	99.49	99.25	-	119.11	△ 0.24	93.09	86.83
常総市	R元年度	2,032,344,600	1,989,427,142	0	42,917,458	97.89	86,696,312	32,119,382
	前年度	1,986,017,500	1,943,525,682	0	42,491,818	97.86	85,025,924	30,770,869
	対前年比	102.33	102.36	-	101.00	0.03	101.96	104.38
常陸太田市	R元年度	1,577,235,500	1,563,357,614	19,669	13,858,217	99.12	32,511,620	12,348,295
	前年度	1,587,590,500	1,573,595,471	7,690	13,987,339	99.12	36,044,211	14,090,654
	対前年比	99.35	99.35	255.77	99.08	0.00	90.20	87.63
高萩市	R元年度	859,336,400	852,997,830	105,952	6,232,618	99.26	12,985,799	5,310,050
	前年度	867,517,600	861,536,120	51,992	5,929,488	99.31	17,053,884	6,754,318
	対前年比	99.06	99.01	203.79	105.11	△ 0.05	76.15	78.62
北茨城市	R元年度	1,340,005,060	1,323,499,498	89,969	16,415,593	98.77	63,677,814	19,772,710
	前年度	1,372,154,280	1,351,987,936	42,579	20,123,765	98.53	69,354,885	19,569,846
	対前年比	97.66	97.89	211.30	81.57	0.24	91.81	101.04
笠間市	R元年度	2,297,119,951	2,266,436,823	0	30,683,128	98.66	96,348,608	27,922,428
	前年度	2,308,225,742	2,275,467,454	2,500	32,755,788	98.58	115,118,225	35,355,388
	対前年比	99.52	99.60	皆減	93.67	0.08	83.70	78.98

(単位:円, %)

繰越分			合計						
不 欠 損	納 額	収入未済額	徴収率	調 定 額	収 入 額	不 欠 損	納 額	収入未済額	徴収率
391,623,119	1,863,648,899	35.53	111,123,065,082	107,525,252,557	405,347,737	3,192,464,788	96.76		
448,097,486	2,129,384,889	34.45	110,401,896,974	106,443,459,830	457,270,542	3,501,166,602	96.41		
87.40	87.52	1.08	100.65	101.02	88.65	91.18	0.35		
365,724,224	1,698,253,413	35.67	102,192,069,790	98,905,655,876	378,520,163	2,907,893,751	96.78		
420,485,745	1,951,953,154	34.41	101,447,679,411	97,809,131,815	428,378,972	3,210,168,624	96.41		
86.98	87.00	1.26	100.73	101.12	88.36	90.58	0.37		
25,898,895	165,395,486	33.95	8,930,995,292	8,619,596,681	26,827,574	284,571,037	96.51		
27,611,741	177,431,735	35.00	8,954,217,563	8,634,328,015	28,891,570	290,997,978	96.43		
93.80	93.22	△ 1.05	99.74	99.83	92.86	97.79	0.08		
72,960,345	181,296,624	35.70	11,527,854,538	11,118,161,584	73,010,997	336,681,957	96.45		
74,071,519	235,937,893	32.32	11,562,292,084	11,077,996,992	74,095,663	410,199,429	95.81		
98.50	76.84	3.38	99.70	100.36	98.54	82.08	0.64		
15,117,328	125,463,165	28.23	7,145,992,847	6,952,613,805	15,117,328	178,261,714	97.29		
17,506,355	136,669,226	28.74	7,089,816,780	6,880,443,047	17,571,148	191,802,585	97.05		
86.35	91.80	△ 0.51	100.79	101.05	86.03	92.94	0.24		
37,958,187	63,497,002	45.43	5,660,774,425	5,468,635,354	37,958,187	154,180,884	96.61		
47,410,458	91,331,260	39.36	5,636,573,238	5,399,979,486	48,030,781	188,562,971	95.80		
80.06	69.52	6.07	100.43	101.27	79.03	81.77	0.81		
18,847,018	113,060,473	32.77	5,159,281,900	4,947,730,799	19,148,171	192,402,930	95.90		
23,095,572	121,447,190	31.12	5,160,743,735	4,942,167,016	23,874,434	194,702,285	95.76		
81.60	93.09	1.65	99.97	100.11	80.20	98.82	0.14		
6,779,609	37,382,792	35.67	2,434,622,793	2,359,870,935	6,779,609	67,972,249	96.93		
7,804,538	39,868,389	36.73	2,380,552,216	2,304,491,867	7,804,538	68,255,811	96.80		
86.87	93.77	△ 1.06	102.27	102.40	86.87	99.58	0.13		
6,388,108	30,242,788	36.20	1,807,798,511	1,742,901,457	6,472,866	58,424,188	96.41		
4,553,981	31,140,986	37.49	1,789,802,340	1,727,871,225	4,553,981	57,377,134	96.54		
140.28	97.12	△ 1.29	101.01	100.87	142.14	101.82	△ 0.13		
3,826,924	8,199,820	62.33	2,832,161,192	2,785,010,913	3,826,924	43,323,355	98.34		
4,874,612	4,409,605	74.01	2,891,049,533	2,853,289,231	4,874,612	32,885,690	98.69		
78.51	185.95	△ 11.68	97.96	97.61	78.51	131.74	△ 0.35		
5,461,690	21,248,609	35.00	1,410,993,628	1,364,398,875	5,461,690	41,133,063	96.70		
2,449,361	25,131,834	37.52	1,421,000,005	1,376,725,007	2,449,361	41,825,637	96.88		
222.98	84.55	△ 2.52	99.30	99.10	222.98	98.34	△ 0.18		
6,273,951	48,302,979	37.05	2,119,040,912	2,021,546,524	6,273,951	91,220,437	95.40		
8,657,630	45,597,425	36.19	2,071,043,424	1,974,296,551	8,657,630	88,089,243	95.33		
72.47	105.93	0.86	102.32	102.39	72.47	103.55	0.07		
1,809,268	18,354,057	37.98	1,609,747,120	1,575,705,909	1,828,937	32,212,274	97.89		
3,656,190	18,297,367	39.09	1,623,634,711	1,587,686,125	3,663,880	32,284,706	97.79		
49.49	100.31	△ 1.11	99.14	99.25	49.92	99.78	0.10		
1,563,566	6,112,183	40.89	872,322,199	858,307,880	1,669,518	12,344,801	98.39		
3,220,790	7,078,776	39.61	884,571,484	868,290,438	3,272,782	13,008,264	98.16		
48.55	86.35	1.28	98.62	98.85	51.01	94.90	0.23		
4,102,078	39,803,026	31.05	1,403,682,874	1,343,272,208	4,192,047	56,218,619	95.70		
5,335,124	44,449,915	28.22	1,441,509,165	1,371,557,782	5,377,703	64,573,680	95.15		
76.89	89.55	2.83	97.38	97.94	77.95	87.06	0.55		
13,329,059	55,097,121	28.98	2,393,468,559	2,294,359,251	13,329,059	85,780,249	95.86		
13,360,138	66,402,699	30.71	2,423,343,967	2,310,822,842	13,362,638	99,158,487	95.36		
99.77	82.97	△ 1.73	98.77	99.29	99.75	86.51	0.50		

市町村名	区分	現年課税分					滞納	
		調定額	収入額	不欠損額	納額	収入未済額	徴収率	調定額
取手市	R元年度	3,861,715,784	3,821,842,239	0	39,873,545	98.97	96,562,440	68,258,779
	前年度	3,840,757,392	3,792,194,244	0	48,563,148	98.74	130,796,720	74,150,521
	対前年比	100.55	100.78	-	82.11	0.23	73.83	92.05
牛久市	R元年度	3,541,841,955	3,488,580,949	0	53,261,006	98.50	183,776,514	45,126,583
	前年度	3,471,034,646	3,424,896,472	0	46,138,174	98.67	197,125,797	50,810,237
	対前年比	102.04	101.86	-	115.44	△ 0.17	93.23	88.81
つくば市	R元年度	11,861,403,487	11,732,842,517	766,014	127,794,956	98.92	392,491,690	106,470,318
	前年度	11,450,572,621	11,310,925,013	108,321	139,539,287	98.78	437,804,180	125,010,818
	対前年比	103.59	103.73	707.17	91.58	0.14	89.65	85.17
ひたちなか市	R元年度	6,440,756,400	6,396,298,944	656,837	43,800,619	99.31	89,802,667	47,052,940
	前年度	6,325,500,540	6,277,925,180	873,617	46,701,743	99.25	105,004,190	47,631,930
	対前年比	101.82	101.89	75.19	93.79	0.06	85.52	98.78
鹿嶋市	R元年度	2,491,914,753	2,472,006,646	0	19,908,107	99.20	119,715,797	38,730,926
	前年度	2,431,089,510	2,400,965,338	0	30,124,172	98.76	144,892,098	50,056,979
	対前年比	102.50	102.96	-	66.09	0.44	82.62	77.37
潮来市	R元年度	892,575,520	882,837,317	0	9,738,203	98.91	26,673,985	10,434,220
	前年度	878,700,040	869,108,154	0	9,591,886	98.91	31,920,287	12,566,675
	対前年比	101.58	101.58	-	101.53	0.00	83.56	83.03
守谷市	R元年度	3,300,553,700	3,272,576,069	0	27,977,631	99.15	57,617,637	28,878,710
	前年度	3,219,380,300	3,196,171,086	0	23,209,214	99.28	68,872,613	31,015,542
	対前年比	102.52	102.39	-	120.55	△ 0.13	83.66	93.11
常陸大宮市	R元年度	1,118,421,000	1,106,976,212	0	11,444,788	98.98	35,157,960	13,449,335
	前年度	1,130,427,100	1,117,604,183	0	12,822,917	98.87	39,694,835	12,205,967
	対前年比	98.94	99.05	-	89.25	0.11	88.57	110.19
那珂市	R元年度	1,775,177,240	1,757,361,514	0	17,815,726	99.00	49,130,900	19,287,677
	前年度	1,761,323,900	1,742,916,301	0	18,407,599	98.95	57,198,725	19,043,207
	対前年比	100.79	100.83	-	96.78	0.05	85.90	101.28
筑西市	R元年度	3,339,110,660	3,287,919,594	0	51,191,066	98.47	148,912,412	52,025,771
	前年度	3,292,219,335	3,234,673,420	0	57,545,915	98.25	163,476,556	53,262,996
	対前年比	101.42	101.65	-	88.96	0.22	91.09	97.68
坂東市	R元年度	1,687,401,300	1,658,475,439	0	28,925,861	98.29	82,905,910	28,643,739
	前年度	1,724,441,600	1,689,763,850	0	34,677,750	97.99	81,974,718	25,084,137
	対前年比	97.85	98.15	-	83.41	0.30	101.14	114.19
稲敷市	R元年度	1,195,489,780	1,178,620,229	0	16,869,551	98.59	49,755,279	20,997,986
	前年度	1,223,937,320	1,203,114,193	0	20,823,127	98.30	60,310,649	25,906,169
	対前年比	97.68	97.96	-	81.01	0.29	82.50	81.05
かすみがうら市	R元年度	1,424,207,400	1,398,778,796	1,286,709	24,141,895	98.21	65,478,456	20,357,955
	前年度	1,497,647,760	1,472,416,913	795,532	24,435,315	98.32	68,780,689	21,260,202
	対前年比	95.10	95.00	161.74	98.80	△ 0.11	95.20	95.76
桜川市	R元年度	1,187,715,380	1,170,970,281	102,251	16,642,848	98.59	41,159,255	13,427,027
	前年度	1,184,595,800	1,169,458,516	194,115	14,943,169	98.72	43,136,669	15,194,911
	対前年比	100.26	100.13	52.68	111.37	△ 0.13	95.42	88.37
神栖市	R元年度	3,887,939,840	3,831,112,461	1,255,546	55,571,833	98.54	151,479,304	53,569,197
	前年度	3,692,043,281	3,643,122,768	47,298	48,873,215	98.67	167,860,059	52,905,541
	対前年比	105.31	105.16	2654.54	113.71	△ 0.13	90.24	101.25
行方市	R元年度	1,014,854,600	1,008,421,599	1,372,997	5,060,004	99.37	11,710,807	5,302,558
	前年度	1,005,113,500	999,529,839	0	5,583,661	99.44	20,040,971	10,971,441
	対前年比	100.97	100.89	皆増	90.62	△ 0.07	58.43	48.33

繰越分				合計					
不 欠 損	納 額	収入未済額	徴収率	調 定 額	収 入 額	不 欠 損	納 額	収入未済額	徴収率
7,675,347		20,628,314	70.69	3,958,278,224	3,890,101,018	7,675,347		60,501,859	98.28
8,630,919		48,015,280	56.69	3,971,554,112	3,866,344,765	8,630,919		96,578,428	97.35
88.93		42.96	14.00	99.67	100.61	88.93		62.65	0.93
8,257,451		130,392,480	24.56	3,725,618,469	3,533,707,532	8,257,451		183,653,486	94.85
9,521,744		136,793,816	25.78	3,668,160,443	3,475,706,709	9,521,744		182,931,990	94.75
86.72		95.32	△ 1.22	101.57	101.67	86.72		100.39	0.10
50,098,509		235,922,863	27.13	12,253,895,177	11,839,312,835	50,864,523		363,717,819	96.62
58,168,053		254,625,309	28.55	11,888,376,801	11,435,935,831	58,276,374		394,164,596	96.19
86.13		92.65	△ 1.42	103.07	103.53	87.28		92.28	0.43
6,225,711		36,524,016	52.40	6,530,559,067	6,443,351,884	6,882,548		80,324,635	98.66
16,812,283		40,559,977	45.36	6,430,504,730	6,325,557,110	17,685,900		87,261,720	98.37
37.03		90.05	7.04	101.56	101.86	38.92		92.05	0.29
7,245,945		73,738,926	32.35	2,611,630,550	2,510,737,572	7,245,945		93,647,033	96.14
23,439,607		71,395,512	34.55	2,575,981,608	2,451,022,317	23,439,607		101,519,684	95.15
30.91		103.28	△ 2.20	101.38	102.44	30.91		92.25	0.99
1,762,518		14,477,247	39.12	919,249,505	893,271,537	1,762,518		24,215,450	97.17
2,412,314		16,941,298	39.37	910,620,327	881,674,829	2,412,314		26,533,184	96.82
73.06		85.46	△ 0.25	100.95	101.32	73.06		91.26	0.35
3,534,504		25,204,423	50.12	3,358,171,337	3,301,454,779	3,534,504		53,182,054	98.31
4,439,923		33,417,148	45.03	3,288,252,913	3,227,186,628	4,439,923		56,626,362	98.14
79.61		75.42	5.09	102.13	102.30	79.61		93.92	0.17
2,115,055		19,593,570	38.25	1,153,578,960	1,120,425,547	2,115,055		31,038,358	97.13
5,237,189		22,251,679	30.75	1,170,121,935	1,129,810,150	5,237,189		35,074,596	96.55
40.39		88.05	7.50	98.59	99.17	40.39		88.49	0.58
5,122,068		24,721,155	39.26	1,824,308,140	1,776,649,191	5,122,068		42,536,881	97.39
6,095,770		32,059,748	33.29	1,818,522,625	1,761,959,508	6,095,770		50,467,347	96.89
84.03		77.11	5.97	100.32	100.83	84.03		84.29	0.50
11,598,416		85,288,225	34.94	3,488,023,072	3,339,945,365	11,598,416		136,479,291	95.75
18,877,647		91,335,913	32.58	3,455,695,891	3,287,936,416	18,877,647		148,881,828	95.15
61.44		93.38	2.36	100.94	101.58	61.44		91.67	0.60
9,196,021		45,066,150	34.55	1,770,307,210	1,687,119,178	9,196,021		73,992,011	95.30
5,812,248		51,078,333	30.60	1,806,416,318	1,714,847,987	5,812,248		85,756,083	94.93
158.22		88.23	3.95	98.00	98.38	158.22		86.28	0.37
8,876,707		19,880,586	42.20	1,245,245,059	1,199,618,215	8,876,707		36,750,137	96.34
4,880,279		29,524,201	42.95	1,284,247,969	1,229,020,362	4,880,279		50,347,328	95.70
181.89		67.34	△ 0.75	96.96	97.61	181.89		72.99	0.64
5,657,464		39,463,037	31.09	1,489,685,856	1,419,136,751	6,944,173		63,604,932	95.26
6,693,040		40,827,447	30.91	1,566,428,449	1,493,677,115	7,488,572		65,262,762	95.36
84.53		96.66	0.18	95.10	95.01	92.73		97.46	△ 0.10
1,940,312		25,791,916	32.62	1,228,874,635	1,184,397,308	2,042,563		42,434,764	96.38
1,536,874		26,404,884	35.23	1,227,732,469	1,184,653,427	1,730,989		41,348,053	96.49
126.25		97.68	△ 2.61	100.09	99.98	118.00		102.63	△ 0.11
16,179,003		81,731,104	35.36	4,039,419,144	3,884,681,658	17,434,549		137,302,937	96.17
12,980,161		101,974,357	31.52	3,859,903,340	3,696,028,309	13,027,459		150,847,572	95.75
124.64		80.15	3.84	104.65	105.10	133.83		91.02	0.42
2,700,706		3,707,543	45.28	1,026,565,407	1,013,724,157	4,073,703		8,767,547	98.75
2,280,071		6,789,459	54.75	1,025,154,471	1,010,501,280	2,280,071		12,373,120	98.57
118.45		54.61	△ 9.47	100.14	100.32	178.67		70.86	0.18

市町村名	区分	現年課税分					滞納		
		調定額	収入額	不欠損額	納額	収入未済額	徴収率	調定額	収入額
鉾田市	R元年度	1,436,397,540	1,408,030,327	6,675,079	21,692,134	98.03	45,403,607	16,645,629	
	前年度	1,442,983,940	1,414,532,553	4,281,461	24,169,926	98.03	45,851,689	16,165,158	
	対前年比	99.54	99.54	155.91	89.75	0.00	99.02	102.97	
つくばみらい市	R元年度	1,994,989,700	1,979,801,751	28,353	15,159,596	99.24	28,441,895	14,061,280	
	前年度	1,942,819,000	1,926,734,251	0	16,084,749	99.17	26,923,369	12,733,247	
	対前年比	102.69	102.75	皆増	94.25	0.07	105.64	110.43	
小美玉市	R元年度	1,617,927,700	1,597,252,812	0	20,674,888	98.72	67,758,038	19,714,056	
	前年度	1,588,263,000	1,567,245,854	0	21,017,146	98.68	77,231,330	24,240,400	
	対前年比	101.87	101.91	-	98.37	0.04	87.73	81.33	
茨城町	R元年度	916,185,700	904,966,906	359,260	10,859,534	98.78	29,228,141	10,345,271	
	前年度	917,081,979	903,215,587	0	13,866,392	98.49	29,601,832	9,840,606	
	対前年比	99.90	100.19	皆増	78.32	0.29	98.74	105.13	
大洗町	R元年度	501,117,600	489,660,929	456,938	10,999,733	97.71	24,707,353	7,874,689	
	前年度	493,150,200	483,626,651	477,778	9,045,771	98.07	29,157,022	10,601,214	
	対前年比	101.62	101.25	95.64	121.60	△ 0.36	84.74	74.28	
城里町	R元年度	524,716,366	516,860,998	0	7,855,368	98.50	14,536,209	6,150,464	
	前年度	522,100,440	516,125,356	0	5,975,084	98.86	18,144,083	7,771,015	
	対前年比	100.50	100.14	-	131.47	△ 0.36	80.12	79.15	
東海村	R元年度	1,609,140,100	1,600,783,237	63,041	8,293,822	99.48	17,813,800	9,511,331	
	前年度	1,569,377,559	1,560,075,064	0	9,302,495	99.41	19,711,918	8,450,070	
	対前年比	102.53	102.61	皆増	89.16	0.07	90.37	112.56	
大子町	R元年度	377,760,740	372,095,585	0	5,665,155	98.50	14,285,264	5,722,194	
	前年度	379,700,760	373,544,560	2,404	6,153,796	98.38	14,114,452	5,107,792	
	対前年比	99.49	99.61	皆減	92.06	0.12	101.21	112.03	
美浦村	R元年度	568,831,300	562,843,459	49,440	5,938,401	98.95	11,726,160	7,563,655	
	前年度	577,247,900	570,612,826	63,000	6,572,074	98.85	12,217,525	6,503,216	
	対前年比	98.54	98.64	78.48	90.36	0.10	95.98	116.31	
阿見町	R元年度	1,676,796,700	1,650,802,243	0	25,994,457	98.45	89,858,579	22,262,769	
	前年度	1,666,222,600	1,640,090,438	0	26,132,162	98.43	97,054,991	27,102,859	
	対前年比	100.63	100.65	-	99.47	0.02	92.59	82.14	
河内町	R元年度	247,878,420	242,829,038	0	5,049,382	97.96	10,292,801	3,404,002	
	前年度	247,920,260	244,383,774	0	3,536,486	98.57	12,171,596	4,303,229	
	対前年比	99.98	99.36	-	142.78	△ 0.61	84.56	79.10	
八千代町	R元年度	696,355,300	682,213,564	0	14,141,736	97.97	28,775,351	8,666,953	
	前年度	750,418,900	740,254,438	652,559	9,511,903	98.65	30,342,876	9,235,909	
	対前年比	92.80	92.16	皆減	148.67	△ 0.68	94.83	93.84	
五霞町	R元年度	267,434,300	264,693,635	0	2,740,665	98.98	8,367,367	3,436,410	
	前年度	267,392,600	264,020,956	84,088	3,287,556	98.74	10,165,435	4,319,203	
	対前年比	100.02	100.25	皆減	83.36	0.24	82.31	79.56	
境町	R元年度	809,435,500	795,278,530	0	14,156,970	98.25	17,379,955	6,592,955	
	前年度	796,388,800	784,320,021	0	12,068,779	98.48	18,904,551	8,691,032	
	対前年比	101.64	101.40	-	117.30	△ 0.23	91.94	75.86	
利根町	R元年度	445,710,120	438,229,792	0	7,480,328	98.32	22,662,166	6,808,072	
	前年度	451,778,780	443,665,035	0	8,113,745	98.20	23,850,504	8,467,164	
	対前年比	98.66	98.77	-	92.19	0.12	95.02	80.41	

繰越分				合計					
不 欠 損	納 額	収入未済額	徴収率	調 定 額	収 入 額	不 欠 損	納 額	収入未済額	徴収率
10,005,006		18,752,972	36.66	1,481,801,147	1,424,675,956	16,680,085		40,445,106	96.14
8,706,544		20,979,987	35.26	1,488,835,629	1,430,697,711	12,988,005		45,149,913	96.10
114.91		89.39	1.40	99.53	99.58	128.43		89.58	0.04
2,406,869		11,973,746	49.44	2,023,431,595	1,993,863,031	2,435,222		27,133,342	98.54
1,367,156		12,822,966	47.29	1,969,742,369	1,939,467,498	1,367,156		28,907,715	98.46
176.05		93.38	2.15	102.73	102.80	178.12		93.86	0.08
10,709,481		37,334,501	29.09	1,685,685,738	1,616,966,868	10,709,481		58,009,389	95.92
6,597,655		46,393,275	31.39	1,665,494,330	1,591,486,254	6,597,655		67,410,421	95.56
162.32		80.47	△ 2.30	101.21	101.60	162.32		86.05	0.36
1,707,971		17,174,899	35.39	945,413,841	915,312,177	2,067,231		28,034,433	96.82
3,818,801		15,942,425	33.24	946,683,811	913,056,193	3,818,801		29,808,817	96.45
44.73		107.73	2.15	99.87	100.25	54.13		94.05	0.37
2,308,691		14,523,973	31.87	525,824,953	497,535,618	2,765,629		25,523,706	94.62
2,920,649		15,635,159	36.36	522,307,222	494,227,865	3,398,427		24,680,930	94.62
79.05		92.89	△ 4.49	100.67	100.67	81.38		103.41	0.00
1,497,515		6,888,230	42.31	539,252,575	523,011,462	1,497,515		14,743,598	96.99
1,744,709		8,628,359	42.83	540,244,523	523,896,371	1,744,709		14,603,443	96.97
85.83		79.83	△ 0.52	99.82	99.83	85.83		100.96	0.02
2,417,019		5,885,450	53.39	1,626,953,900	1,610,294,568	2,480,060		14,179,272	98.98
2,565,207		8,696,641	42.87	1,589,089,477	1,568,525,134	2,565,207		17,999,136	98.71
94.22		67.67	10.52	102.38	102.66	96.68		78.78	0.27
1,327,292		7,235,778	40.06	392,046,004	377,817,779	1,327,292		12,900,933	96.37
1,427,549		7,579,111	36.19	393,815,212	378,652,352	1,429,953		13,732,907	96.15
92.98		95.47	3.87	99.55	99.78	92.82		93.94	0.22
231,389		3,931,116	64.50	580,557,460	570,407,114	280,829		9,869,517	98.25
267,451		5,446,858	53.23	589,465,425	577,116,042	330,451		12,018,932	97.90
86.52		72.17	11.27	98.49	98.84	84.98		82.12	0.35
9,254,781		58,341,029	24.78	1,766,655,279	1,673,065,012	9,254,781		84,335,486	94.70
6,142,860		63,809,272	27.93	1,763,277,591	1,667,193,297	6,142,860		89,941,434	94.55
150.66		91.43	△ 3.15	100.19	100.35	150.66		93.77	0.15
1,240,088		5,648,711	33.07	258,171,221	246,233,040	1,240,088		10,698,093	95.38
964,332		6,904,035	35.35	260,091,856	248,687,003	964,332		10,440,521	95.62
128.60		81.82	△ 2.28	99.26	99.01	128.60		102.47	△ 0.24
2,619,081		17,489,317	30.12	725,130,651	690,880,517	2,619,081		31,631,053	95.28
1,515,822		19,591,145	30.44	780,761,776	749,490,347	2,168,381		29,103,048	95.99
172.78		89.27	△ 0.32	92.87	92.18	120.79		108.69	△ 0.71
388,097		4,542,860	41.07	275,801,667	268,130,045	388,097		7,283,525	97.22
818,290		5,027,942	42.49	277,558,035	268,340,159	902,378		8,315,498	96.68
47.43		90.35	△ 1.42	99.37	99.92	43.01		87.59	0.54
2,223,547		8,563,453	37.93	826,815,455	801,871,485	2,223,547		22,720,423	96.98
4,793,415		5,420,104	45.97	815,293,351	793,011,053	4,793,415		17,488,883	97.27
46.39		157.99	△ 8.04	101.41	101.12	46.39		129.91	△ 0.29
683,424		15,170,670	30.04	468,372,286	445,037,864	683,424		22,650,998	95.02
632,656		14,750,684	35.50	475,629,284	452,132,199	632,656		22,864,429	95.06
108.02		102.85	△ 5.46	98.47	98.43	108.02		99.07	△ 0.04

(2) 個人県民税の課税実績調(令和元年6月30日現在)

県税事務所	区分	分 離 課 税 以							
		納 税 義 務 者 数			課 税 額				
		うち均等割 のみ	うち均等割・ 所得割両方	均 等 割	所 得 割	計 ①	前 年 同 期	対 前 年 比	
水 戸	普通徴収	60,026	10,650	49,063	149,282,500	2,996,831,315	3,146,113,815	3,296,279,223	95.44%
	特別徴収	172,215	8,932	163,271	430,507,500	13,193,211,385	13,623,718,885	13,496,244,407	100.94%
	計	232,241	19,582	212,334	579,790,000	16,190,042,700	16,769,832,700	16,792,523,630	99.86%
常 陸 太 田	普通徴収	88,449	15,151	73,298	193,962,300	2,732,664,740	2,926,627,040	2,931,347,800	99.84%
	特別徴収	218,737	11,940	206,797	574,040,500	18,328,299,400	18,902,339,900	18,693,848,200	101.12%
	計	307,186	27,091	280,095	768,002,800	21,060,964,140	21,828,966,940	21,625,196,000	100.94%
行 方	普通徴収	44,571	8,967	35,083	110,125,000	1,869,903,116	1,980,028,116	1,928,594,221	102.67%
	特別徴収	91,087	4,419	86,668	227,717,500	7,364,046,100	7,591,763,600	7,409,888,828	102.45%
	計	135,658	13,386	121,751	337,842,500	9,233,949,216	9,571,791,716	9,338,483,049	102.50%
土 浦	普通徴収	150,849	26,714	123,427	325,576,800	6,821,511,000	7,147,087,800	7,261,040,780	98.43%
	特別徴収	361,228	16,207	344,866	947,097,800	32,050,675,715	32,997,773,515	32,379,607,558	101.91%
	計	512,077	42,921	468,293	1,272,674,600	38,872,186,715	40,144,861,315	39,640,648,338	101.27%
筑 西	普通徴収	87,936	16,863	67,371	205,122,500	3,749,924,480	3,955,046,980	4,138,400,960	95.57%
	特別徴収	200,067	11,300	187,422	502,267,500	13,410,004,740	13,912,272,240	13,753,349,780	101.16%
	計	288,003	28,163	254,793	707,390,000	17,159,929,220	17,867,319,220	17,891,750,740	99.86%
県 計	普通徴収	431,831	78,345	348,242	984,069,100	18,170,834,651	19,154,903,751	19,555,662,984	97.95%
	特別徴収	1,043,334	52,798	989,024	2,681,630,800	84,346,237,340	87,027,868,140	85,732,938,773	101.51%
	計	1,475,165	131,143	1,337,266	3,665,699,900	102,517,071,991	106,182,771,891	105,288,601,757	100.85%
前年 同期	普通徴収	438,548	77,753	356,600	1,006,601,000	18,549,061,984	19,555,662,984	-	-
	特別徴収	1,027,101	53,248	972,649	2,638,956,000	83,088,982,773	85,727,938,773	-	-
	計	1,465,649	131,001	1,329,249	3,645,557,000	101,638,044,757	105,283,601,757	-	-

(3) 超過課税の調定実績

(単位:千円, %)

年度	均等割調定額	超過課税相当額	割合
29	3,814,080	1,522,336	39.9
30	3,790,142	1,514,072	39.9
R元	3,810,535	1,522,817	40.0

(単位:人,円)

外		分離課税分		①のうち翌年度 調定額(特徴分 4月,5月) ⑤	県税事務所に おける 県民税の調定額 ⑥(③+④-⑤)	⑥の前年同期	⑥の対前 年比	⑥に占め る特別徴 収の割合	納税義務者 数に占める 特別徴収の 割合
前年度課税額のうち 本年度調定額 ②	合計 ③(①+②)	納税義務 者数	課税額 ④						
-	3,146,113,815	0	0	-	3,146,113,815	3,296,279,223	95.44%		
2,084,029,410	15,707,748,295	290	73,319,056	2,203,516,306	13,577,551,045	13,439,190,300	101.03%		
2,084,029,410	18,853,862,110	290	73,319,056	2,203,516,306	16,723,664,860	16,735,469,523	99.93%	81.19%	74.19%
-	2,926,627,040	0	0	-	2,926,627,040	2,931,347,800	99.84%		
2,820,668,500	21,723,008,400	678	80,238,531	2,966,396,400	18,836,850,531	18,618,251,520	101.17%		
2,820,668,500	24,649,635,440	678	80,238,531	2,966,396,400	21,763,477,571	21,549,599,320	100.99%	86.55%	71.27%
-	1,980,028,116	0	0	-	1,980,028,116	1,928,594,221	102.67%		
1,159,596,708	8,751,360,308	249	20,367,280	1,227,482,050	7,544,245,538	7,360,337,315	102.50%		
1,159,596,708	10,731,388,424	249	20,367,280	1,227,482,050	9,524,273,654	9,288,931,536	102.53%	79.21%	67.20%
-	7,147,087,800	0	0	-	7,147,087,800	7,261,040,780	98.43%		
4,997,463,245	37,995,236,760	1,032	213,495,095	5,298,878,878	32,909,852,977	32,223,311,810	102.13%		
4,997,463,245	45,142,324,560	1,032	213,495,095	5,298,878,878	40,056,940,777	39,484,352,590	101.45%	82.16%	70.60%
-	3,955,046,980	0	0	-	3,955,046,980	4,138,400,960	95.57%		
2,182,626,040	16,094,898,280	454	40,189,080	2,305,528,260	13,829,559,100	13,637,429,312	101.41%		
2,182,626,040	20,049,945,260	454	40,189,080	2,305,528,260	17,784,606,080	17,775,830,272	100.05%	77.76%	69.52%
-	19,154,903,751	0	0	-	19,154,903,751	19,555,662,984	97.95%		
13,244,383,903	100,272,252,043	2,703	427,609,042	14,001,801,894	86,698,059,191	85,278,520,257	101.66%		
13,244,383,903	119,427,155,794	2,703	427,609,042	14,001,801,894	105,852,962,942	104,834,183,241	100.97%	81.90%	70.78%
-	19,555,662,984	0	0	-	19,555,662,984	-	-		
13,021,486,165	98,749,424,938	2,513	314,332,120	13,785,236,801	85,278,520,257	-	-		
13,021,486,165	118,305,087,922	2,513	314,332,120	13,785,236,801	104,834,183,241	-	-	81.35%	70.13%

2 法人県民税に関する事項

(1) 県民税等に関する調

区 分			確 定 法 人 税 割 額					
			事 業 年 度 数			税 額		
			確定申告の あったもの	うち決定し たもの	確定申告の ないもの	確定申告の あったもの ①	うち決定し たもの	確定申告の ないもの ②
普通法人	分割法人	本 県 本 店 分	1,730			1,376,445		
		他 県 本 店 分	8,901	2	6	6,293,834		20,148
	県 内 法 人		43,871	70	8	1,633,855	67	61
	計		54,502	72	14	9,304,134	67	20,209
特 別 法 人			696	3		88,318	1	
公 益 法 人 等			2,292	8		30,147	8	
寮等のみを有する法人								
人 格 な き 社 団 等			134			325		
清 算 法 人								
特 定 信 託								
合 計			57,624	83	14	9,422,924	76	20,209

区 分			現事業年度分調定額	過事業年度 分調定額	法人税割調定額	均	
						納 税	
			①+②-③+④+⑤ +⑥+⑦	⑧	⑨	⑧+⑨	⑩
普通法人	分割法人	本 県 本 店 分	1,414,710	12,346	1,427,056	16	27
		他 県 本 店 分	6,595,795	180,237	6,776,032	1,001	683
	県 内 法 人		1,739,426	57,242	1,796,668	8	36
	計		9,749,931	249,825	9,999,756	1,025	746
特 別 法 人			88,318	21,720	110,038	17	4
公 益 法 人 等			30,147	204	30,351	5	
寮等のみを有する法人							
人 格 な き 社 団 等			325	46	371		
清 算 法 人							
特 定 信 託							
合 計			9,868,721	271,795	10,140,516	1,047	750

(単位:件,千円)

確定法人税割額に対応する前年度分の中間申告額		確定申告が翌年度になる中間申告額		確定申告期限が翌年度となる見込納付額		既還付請求利子割額が過大である場合の納付額 ⑥	中間納付額の歳出還付額	
事業年度数	税 額 ③	事業年度数	税 額 ④	事業年度数	税 額 ⑤		前年度に収入したもの ⑦	当該年度に収入したもの
540	611,578	540	624,408			25,435		
4,194	3,391,581	4,197	3,547,360			126,034		
5,922	941,242	5,923	951,707			95,045		
10,656	4,944,401	10,660	5,123,475			246,514		
10,656	4,944,401	10,660	5,123,475			246,514		

等 割				合 計 ⑩+⑪	当該年度に発生した歳出還付額 ⑫	⑫のうち利子割に係る額 ⑬	⑬の件数	
義 務 者 数			調 定 額					
金 等 の 額			総 数	⑪	うち超過課税相当額	⑫	⑬	
1億円超 10億円以下	1000万円超 1億円以下	左記以外						
113	544	1,059	1,759	102,114	9,322	1,529,170		
1,657	3,314	1,482	8,137	1,707,855	155,908	8,483,887		
195	4,803	39,365	44,407	1,202,071	109,736	2,998,739		
1,965	8,661	41,906	54,303	3,012,040	274,966	13,011,796	38,515	57
39	157	474	691	50,703	4,629	160,741		
	2	2,270	2,277	30,620	2,785	60,971		
	2		2	3,129	286	3,500		
		16	16	218	20	218		
2,004	8,822	44,666	57,289	3,096,710	282,686	13,237,226	51,329	5,027

(2) 超過課税の調定実績

ア 均等割

(単位:千円)

年度	均等割額	超過課税相当額	割合
21	2,960,122	253,097	8.6%
22	3,021,226	274,568	9.1%
23	3,007,747	261,493	8.7%
24	3,027,588	274,928	9.1%
25	3,065,008	280,418	9.1%
26	3,033,287	277,332	9.1%
27	3,005,588	273,392	9.1%
28	3,110,622	284,047	9.1%
29	3,105,685	283,669	9.1%
30	3,128,580	284,667	9.1%
31	3,108,424	282,695	9.1%

イ 法人税割

(単位:千円)

年度	調定額	超過課税相当額	割合
12	13,032,485	1,693,761	13.0%
13	14,387,958	1,871,066	13.0%
14	10,359,634	1,326,889	12.8%
15	12,746,239	1,656,288	13.0%
16	14,316,663	1,865,842	13.0%
17	15,990,917	2,092,942	13.1%
18	19,341,179	2,549,116	13.2%
19	22,451,296	2,962,171	13.2%
20	19,315,230	2,548,752	13.2%
21	10,843,706	1,407,367	13.0%
22	10,555,583	1,382,055	13.1%
23	11,421,302	1,496,189	13.1%
24	12,252,839	1,591,092	13.0%
25	10,781,707	1,422,229	13.2%
26	11,982,475	1,550,998	12.9%
27	11,939,288	1,833,786	15.4%
28	9,672,036	1,803,405	18.6%
29	10,340,704	1,937,769	18.7%
30	10,978,984	2,068,817	18.8%
31	10,140,516	1,897,818	18.7%

(注) 法人税割については現年課税分のみ

3 事業税に関する事項

(1) 個人事業税

ア 事業別

(単位:人,千円)

種 別	課 税 人 員			所 得 金 額			事 業 主 控 除 額 ②	差引課税 所得金額 ①-②	
	所得税 課税者	所得税 失格者	計	所 得 税 課 税 者	所 得 税 失 格 者	計 ①			
第 一 種 事 業	物 品 販 売 業	1,558	19	1,577	8,579,134	72,951	8,652,085	4,513,386	4,138,699
	金 銭 貸 付 業	3		3	21,525		21,525	8,700	12,825
	不 動 産 業	4,846	11	4,857	36,663,881	38,932	36,702,813	13,898,064	22,804,749
	製 造 業	932	6	938	5,300,124	20,471	5,320,595	2,696,764	2,623,831
	運 送 倉 庫 業	325	2	327	1,625,357	7,742	1,633,099	943,951	689,148
	請 負 業	6,187	58	6,245	32,321,640	227,179	32,548,819	17,942,821	14,605,998
	印 刷 出 版 業	18		18	96,714		96,714	52,200	44,514
	旅 館 業	37		37	247,156		247,156	104,400	142,756
	料 理 店 業	44		44	239,318		239,318	121,318	118,000
	飲 食 店 業	571	7	578	2,721,705	26,286	2,747,991	1,642,375	1,105,616
	娛 楽 興 行 業	3		3	22,694		22,694	8,700	13,994
	そ の 他 の 事 業	391	1	392	2,208,373	5,471	2,213,844	1,119,890	1,093,954
	計	14,915	104	15,019	90,047,621	399,032	90,446,653	43,052,569	47,394,084
第 二 種 事 業	畜 産 業	16		16	254,245		254,245	46,400	207,845
	水 産 業	8		8	104,644		104,644	21,992	82,652
	薪 炭 製 造 業								
	計	24		24	358,889		358,889	68,392	290,497
第 三 種 事 業	医 業 等	624	3	627	5,101,526	13,717	5,115,243	1,776,014	3,339,229
	法 務 業 等	1,026	3	1,029	10,019,007	13,078	10,032,085	2,968,154	7,063,931
	環 境 衛 生 業	593	21	614	2,667,279	75,162	2,742,441	1,759,098	983,343
	そ の 他 の 事 業	775	6	781	4,251,983	24,068	4,276,051	2,247,989	2,028,062
	あ ん 摩 等 の 事 業	137	5	142	771,912	19,498	791,410	410,592	380,818
	計	3,155	38	3,193	22,811,707	145,523	22,957,230	9,161,847	13,795,383
合 計	18,094	142	18,236	113,218,217	544,555	113,762,772	52,282,808	61,479,964	

イ 所得階層別

区 分		300万円以下		300万円超 310万円以下		310万円超 320万円以下		320万円超 330万円以下		
		人員	所得金額	人員	所得金額	人員	所得金額	人員	所得金額	
第一種	所得税課税者	598	1,758,237	502	1,519,314	536	1,685,000	488	1,577,373	
	所得税失格者	8	21,095	11	33,499	5	10,886	6	19,633	
	計	606	1,779,332	513	1,552,813	541	1,695,886	494	1,597,006	
第二種	所得税課税者									
	所得税失格者									
	計									
第三種	あん摩業等以外のもの	所得税課税者	125	365,219	97	293,853	108	340,304	101	326,563
		所得税失格者	6	17,719	2	6,055	1	3,103	5	16,313
		小計	131	382,938	99	299,908	109	343,407	106	342,876
	あん摩業等	所得税課税者	11	32,484	8	24,244	5	15,868	2	6,412
		所得税失格者								
		小計	11	32,484	8	24,244	5	15,868	2	6,412
計	142	415,422	107	324,152	114	359,275	108	349,288		
合計	所得税課税者	734	2,155,940	607	1,837,411	649	2,041,172	591	1,910,348	
	所得税失格者	14	38,814	13	39,554	6	13,989	11	35,946	
	合計	748	2,194,754	620	1,876,965	655	2,055,161	602	1,946,294	

区 分		380万円超 390万円以下		390万円超 400万円以下		400万円超 500万円以下		500万円超 600万円以下		
		人員	所得金額	人員	所得金額	人員	所得金額	人員	所得金額	
第一種	所得税課税者	392	1,498,906	364	1,428,572	3,147	13,929,250	1,960	10,607,072	
	所得税失格者	9	34,561	4	15,814	26	114,697	10	53,382	
	計	401	1,533,467	368	1,444,386	3,173	14,043,947	1,970	10,660,454	
第二種	所得税課税者					3	13,470	3	16,416	
	所得税失格者									
	計					3	13,470	3	16,416	
第三種	あん摩業等以外のもの	所得税課税者	68	262,151	69	269,897	525	2,323,728	326	1,766,230
		所得税失格者	2	7,716	2	7,826	7	33,175	3	16,400
		小計	70	269,867	71	277,723	532	2,356,903	329	1,782,630
	あん摩業等	所得税課税者	7	26,870	3	11,878	28	126,450	20	107,271
		所得税失格者					2	8,595		
		小計	7	26,870	3	11,878	30	135,045	20	107,271
計	77	296,737	74	289,601	562	2,491,948	349	1,889,901		
合計	所得税課税者	467	1,787,927	436	1,710,347	3,703	16,392,898	2,309	12,496,989	
	所得税失格者	11	42,277	6	23,640	35	156,467	13	69,782	
	合計	478	1,830,204	442	1,733,987	3,738	16,549,365	2,322	12,566,771	

(単位:人,千円)

330万円超 340万円以下		340万円超 350万円以下		350万円超 360万円以下		360万円超 370万円以下		370万円超 380万円以下	
人員	所得金額	人員	所得金額	人員	所得金額	人員	所得金額	人員	所得金額
496	1,648,739	448	1,538,595	449	1,576,446	453	1,644,803	393	1,469,395
6	19,206	4	13,873	6	21,417	4	14,632	2	7,468
502	1,667,945	452	1,552,468	455	1,597,863	457	1,659,435	395	1,476,863
						1	3,602		
						1	3,602		
86	285,171	88	303,616	79	279,344	89	324,306	61	224,873
1	3,330	1	3,483	1	3,583	2	7,322		
87	288,501	89	307,099	80	282,927	91	331,628	61	224,873
4	13,328	4	13,886	3	10,751	5	18,179	5	18,830
				1	3,595	2	7,308		
4	13,328	4	13,886	4	14,346	7	25,487	5	18,830
91	301,829	93	320,985	84	297,273	98	357,115	66	243,703
586	1,947,238	540	1,856,097	531	1,866,541	548	1,990,890	459	1,713,098
7	22,536	5	17,356	8	28,595	8	29,262	2	7,468
593	1,969,774	545	1,873,453	539	1,895,136	556	2,020,152	461	1,720,566

600万円超 700万円以下		700万円超 1,000万円以下		1,000万円超		合 計	
人員	所得金額	人員	所得金額	人員	所得金額	人員	所得金額
1,295	8,261,324	1,878	15,106,942	1,516	24,797,653	14,915	90,047,621
3	18,869					104	399,032
1,298	8,280,193	1,878	15,106,942	1,516	24,797,653	15,019	90,446,653
1	6,772	2	19,515	14	299,114	24	358,889
1	6,772	2	19,515	14	299,114	24	358,889
247	1,581,094	418	3,379,360	531	9,714,086	3,018	22,039,795
						33	126,025
247	1,581,094	418	3,379,360	531	9,714,086	3,051	22,165,820
12	77,716	11	91,620	9	176,125	137	771,912
						5	19,498
12	77,716	11	91,620	9	176,125	142	791,410
259	1,658,810	429	3,470,980	540	9,890,211	3,193	22,957,230
1,555	9,926,906	2,309	18,597,437	2,070	34,986,978	18,094	113,218,217
3	18,869					142	544,555
1,558	9,945,775	2,309	18,597,437	2,070	34,986,978	18,236	113,762,772

(2) 法人事業税

ア 事業税額

区 分				現 事					
				確		定		税	
				事業年度数		所得（収入）金額	税		
				確定申告が あったもの	うち決定 したもの		確定申告が あったもの ①		
所得課税分（外形対象法人分を除く）	普通法人	分割法人	本 県 本 店 分	1,586		50,134,044	3,369,580		
			他 県 本 店 分	6,211	2	160,389,650	10,154,237		
		県 内 法 人	41,525	70	169,705,797	10,435,286			
		小 計	49,322	72	380,229,491	23,959,103			
	特 別 法 人	1,699	3	16,684,216	753,049				
	公 益 法 人 等	2,292	6	3,812,649	231,411				
	人 格 な き 社 団 等	134		66,748	240				
	清 算 法 人	16							
	特 定 信 託								
	計	53,463	81	400,793,104	24,943,803				
収 入 金 額 課 税 分				600		1,023,727,967	8,339,773		
課 税 標 準 の 特 例 に よ る 課 税 分									
外 形 対 象 法 人 分				2,194		—	44,206,643		
合 計				56,257	81	—	77,490,219		

区 分				現 事 業 年 度			
				確定申告期限が翌年度 となる見込納付額		中間納付額の歳出還付額	
				事業年度数	税 額 ⑤	前年度に収入 したもの ⑥	当該年度に収入 したもの
所得課税分（外形対象法人分を除く）	普通法人	分割法人	本 県 本 店 分			86,363	
			他 県 本 店 分			333,317	
		県 内 法 人			670,486		
		小 計			1,090,166		
	特 別 法 人			232	—		
	公 益 法 人 等			72	—		
	人 格 な き 社 団 等				—		
	清 算 法 人				—		
	特 定 信 託						
	計			1,090,470			
収 入 金 額 課 税 分						15,005	
課 税 標 準 の 特 例 に よ る 課 税 分							
外 形 対 象 法 人 分						3,786,017	
合 計						4,891,492	

(単位:件,千円)

業 年 度 分		額		確定事業税額に対応する前年度分の中間申告額		確定申告が翌年度になる中間申告額	
額	確定申告及び決定のない中間申告		事業年度数	税 額	事業年度数	税 額	
うち決定したもの	事業年度数	税 額 ②					
			480	1,109,973	480	1,164,245	
	5	16,420	2,599	8,099,519	2,598	3,096,399	
484	8	477	5,509	3,223,191	5,508	3,122,985	
484	13	16,897	8,588	12,432,683	8,586	7,383,629	
3			3	1,592	5	105	
57			8	5,708	2	119	
544	13	16,897	8,599	12,439,983	8,593	7,383,853	
	4	3,672	375	5,695,403	375	5,039,189	
			1,506	17,975,469	1,679	20,563,530	
544	17	20,569	10,480	36,110,855	10,647	32,986,572	

分	過 事 業 年 度 分		合 計 ⑦+⑧ ⑨	当該年度において発生した歳出還付額
調 定 額 ①+②-③+④+⑤+⑥ ⑦	所得(収入)金額	調 定 額 ⑧		
3,510,215	827,572	42,598	3,552,813	—
5,500,854	2,919,728	161,563	5,662,417	—
11,006,043	5,826,568	274,132	11,280,175	—
20,017,112	9,573,868	478,293	20,495,405	—
751,794	3,054,064	138,372	890,166	—
225,894	58,317	2,551	228,445	—
240	8,784	287	527	—
				—
				—
20,995,040	12,695,033	619,503	21,614,543	—
7,702,236	3,090,718	11,493	7,713,729	—
				—
50,580,721	—	1,103,530	51,684,251	—
79,277,997	—	1,734,526	81,012,523	405,419

イ 資本金別法人数

区分 資本金別	分 割 法 人						
	利 益 法 人			欠 損 法 人			小計
	2の県にまたがるもの	3以上の県にまたがるもの	計 ①	2の県にまたがるもの	3以上の県にまたがるもの	計 ②	①+② ③
300万円未満	57	3	60	68	8	76	136
300万円以上 1,000万円未満	197	14	211	239	22	261	472
1,000万円	164	48	212	184	32	216	428
1,000万円超 5,000万円未満	157	80	237	103	21	124	361
5,000万円以上 1億円未満	76	50	126	37	14	51	177
1億円	14	19	33	5	2	7	40
1億円超 10億円未満	19	26	45	10	4	14	59
10億円		1	1				1
10億円超 50億円未満	5	8	13		2	2	15
50億円		1	1				1
50億円超 100億円未満		1	1		2	2	3
100億円以上		5	5		2	2	7
合 計	689	256	945	646	109	755	1,700

(注) 県内本店法人のみ

(単位:社)

県内法人			合計			その他			
利益法人	欠損法人	小計	利益法人	欠損法人	計	不申告 法人	休業中 の法人	清算中 の法人	所在不明 法人
④	⑤	④+⑤ ⑥	①+④	②+⑤	③+⑥				
2,264	4,268	6,532	2,324	4,344	6,668	969	176	668	197
7,584	14,461	22,045	7,795	14,722	22,517	2,119	667	3,697	1,200
2,963	5,551	8,514	3,175	5,767	8,942	484	143	1,401	350
1,782	1,968	3,750	2,019	2,092	4,111	156	39	565	98
292	278	570	418	329	747	15	6	114	13
49	40	89	82	47	129	6		18	
54	22	76	99	36	135	3	2	46	1
2		2	3		3			1	
10	3	13	23	5	28			3	1
			1		1				
	1	1	1	3	4			1	
			5	2	7				
15,000	26,592	41,592	15,945	27,347	43,292	3,752	1,033	6,514	1,860

ウ 所得階層別

区 分			欠 損 法 人		年所得 400万円以下		年所得 400万円超 800万円以下		年所得 800万円超 1,000万円以下	
			事 業 年 度 数	事 業 年 度 数	所 得 金 額	事 業 年 度 数	所 得 金 額	事 業 年 度 数	所 得 金 額	
事業 年 度 年 二 回 法 人	分割 法 人	軽減税率適用法人								
		そ の 他								
	県 内 法 人		5			1	2,769			
	計		5			1	2,769			
事業 年 度 年 一 回 法 人	分割 法 人	軽減税率適用法人	632	223	316,382	72	415,461	23	208,522	
		そ の 他	85	15	31,834	17	99,668	3	28,692	
	県 内 法 人		26,579	8,829	11,349,861	2,242	12,792,433	623	5,539,244	
	計		27,296	9,067	11,698,077	2,331	13,307,562	649	5,776,458	
合 計			27,301	9,067	11,698,077	2,332	13,310,331	649	5,776,458	

(注) 県内本店法人のみ

(単位:社, 千円)

年所得 1,000万円超 5,000万円以下		年所得 5,000万円超 1億円以下		年所得 1億円超 10億円以下		年所得 10億円超		合 計	
事業 年度数	所得金額	事業 年度数	所得金額	事業 年度数	所得金額	事業 年度数	所得金額	事業 年度数	所得金額
								6	2,769
								6	2,769
227	5,396,788	67	4,873,047	97	27,451,900	4	8,599,297	1,345	47,261,397
51	1,367,633	32	2,287,679	85	26,468,448	37	176,118,060	325	206,402,014
2,635	55,314,345	390	25,972,702	299	58,972,810	10	13,378,977	41,607	183,320,372
2,913	62,078,766	489	33,133,428	481	112,893,158	51	198,096,334	43,277	436,983,783
2,913	62,078,766	489	33,133,428	481	112,893,158	51	198,096,334	43,283	436,986,552

工 決算期別(令和2年3月現在)

(単位:社,千円)

区 分	分 割 法 人			非 分 割 法 人			合 計			
	申 告 法人数	欠 損 法人数	調 定 額	申 告 法人数	欠 損 法人数	調 定 額	申 告 法人数	欠 損 法人数	調 定 額	
一 年 決 算 法 人	2 月	645	261	2,384,522	2,803	1,859	478,927	3,448	2,120	2,863,448
	3 月	4,464	1,035	49,630,506	9,932	6,200	5,310,876	14,396	7,235	54,941,383
	4 月	454	189	568,013	3,583	2,352	668,131	4,037	2,541	1,236,144
	5 月	594	224	931,920	4,314	2,794	1,065,678	4,908	3,018	1,997,598
	6 月	755	300	1,539,169	4,805	3,118	1,138,303	5,560	3,418	2,677,471
	7 月	510	227	458,068	3,820	2,469	781,457	4,330	2,696	1,239,525
	8 月	632	271	874,220	4,422	2,907	868,781	5,054	3,178	1,743,001
	9 月	1,037	394	1,886,191	5,315	3,377	1,379,211	6,352	3,771	3,265,401
	10 月	294	118	378,974	2,343	1,494	343,468	2,637	1,612	722,443
	11 月	265	111	481,103	1,422	905	225,659	1,687	1,016	706,762
	12 月	1,181	376	6,947,329	3,650	2,310	1,476,709	4,831	2,686	8,424,037
	計	11,123	3,632	66,656,644	47,649	30,573	14,354,783	58,772	34,205	81,011,427
	半 年 決 算 法 人	2 月								
3 月										
4 月		1		989	1		107	2		1,096
5 月										
6 月					2	2		2	2	
7 月										
8 月										
9 月										
10 月		1	1		1	1		2	2	
11 月										
12 月					2	2		2	2	
計		2	1	989	6	5	107	8	6	1,095
合 計		11,125	3,633	66,657,633	47,655	30,578	14,354,891	58,780	34,211	81,012,524

(注)表示単位未満四捨五入の関係で、積上げと計とが一致しない箇所がある。

4 地方消費税に関する事項

(1) 調定額

(単位:千円)

区 分	前年度2, 3 月調定額 ①	調 定 額 合 計	
		②	左のうち当年度 2, 3月調定額 ③
譲 渡 割	6,086,724	50,237,833	7,681,440
貨 物 割	3,359,765	17,945,358	4,236,926
合 計	9,446,489	68,183,191	11,918,366

(2) 清算金収入額, 清算金支出額等

(単位:千円)

区 分	I 期	II 期	III 期	IV 期	収入・支出額等
	収入・支出額等	収入・支出額等	収入・支出額等	収入・支出額等	合 計
清算対象額 (注)	16,614,641	19,827,465	10,789,462	18,251,250	65,482,818
清算金収入額 (a)	11,722,772	14,600,540	4,688,980	12,007,129	43,019,421
清算金支出額 (b)	1,613,549	1,160,291	1,246,615	1,766,049	5,786,504
差 引 (a)-(b)	10,109,223	13,440,249	3,442,365	10,241,080	37,232,917
地方消費税交付金額	13,361,920	16,633,846	7,115,905	14,246,142	51,357,813

(注) 清算対象額の合計は、(1)の①+②-③-徴収取扱費(前年度IV期及び当該年度I期からIII期に係るもの)により算出。

5 不動産取得税に関する事項

(1)家屋

区 分			価額の全額が法第73条の15の2に規定する免税点に満たないもの ①			法第73条の14第1項(法附則第11条第9項及び第12項による読替えを含む。)から第3項まで及び第5項に該当するものでその価格の全額がこれらの規定に規定する金額以下のもの ②			法第73条並びに①,
			件数	面積	価格	件数	面積	価格	件数(イ)
木 造	建 築 分	専用住宅	27	m ² 451	千円 3,263	11,457	m ² 1,134,243	千円 101,302,733	2,312
		併用住宅	—	—	—	/	/	/	292
		その他	35	655	1,581	/	/	/	657
		小計	62	1,106	4,844	11,457	1,134,243	101,302,733	3,261
	承継分	34	1,354	2,055	1,018	117,208	3,442,536	7,308	
	計 A	96	2,460	6,899	12,475	1,251,451	104,745,269	10,569	
非 木 造	建 築 分	専用住宅	15	70	2,242	3,487	234,067	24,742,910	1,196
		併用住宅	—	—	—	/	/	/	85
		その他	18	184	2,219	/	/	/	1,348
		小計	33	254	4,461	3,487	234,067	24,742,910	2,629
	承継分	13	240	888	574	52,025	3,111,765	3,504	
	計 B	46	494	5,349	4,061	286,092	27,854,675	6,133	
合計 A+B			142	2,954	12,248	16,536	1,537,543	132,599,944	16,702

区 分			控 除 額		課税標準の特例を適用したあとの額が法第73条の15の2に規定する免税点に満たないもの ⑦			課 税	
			計 ④+⑤ ⑥		件数(ニ)	面積	価格	件数 (イ)-(ロ) -(ハ)-(ニ)	価格 ③-⑥-⑦
木 造	建 築 分	専用住宅	1,693	千円 20,084,627	225	m ² 30,478	千円 19,721	2,081	千円 11,674,368
		併用住宅	67	335,067	—	—	—	292	2,039,192
		その他	2	8,525	—	—	—	657	5,285,370
		小計	1,762	20,428,219	225	30,478	19,721	3,030	18,998,930
	承継分	82	172,601	—	—	—	7,306	12,666,811	
	計 A	1,844	20,600,820	225	30,478	19,721	10,336	31,665,741	
非 木 造	建 築 分	専用住宅	742	7,875,463	112	13,083	9,828	1,083	11,226,373
		併用住宅	36	484,354	—	—	—	85	1,595,469
		その他	9	1,742,890	—	—	—	1,347	84,287,111
		小計	787	10,102,707	112	13,083	9,828	2,515	97,108,953
	承継分	20	101,755	—	—	—	3,503	37,659,381	
	計 B	807	10,204,462	112	13,083	9,828	6,018	134,768,334	
合計 A+B			2,651	30,805,282	337	43,561	29,549	16,354	166,434,075

の3から第73条の7まで及び法附則第10条 ②に該当する以外のもの			控 除 額						
			法第73条の14第6項から第8項まで及び第10項から第14項まで並びに法附則第11条等の課税標準の特例(法附則第11条第9項及び第12項を除く。)に該当するもの(②⑤に該当するものを除く。)				法第73条の14第1項(法附則第11条第9項及び第12項による読替えを含む。)から第3項まで及び第5項に該当するもの(②に該当するものを除く。)		
③			件 数		④		件 数		⑤
面 積	価 格	1 m ² 当たり 評 価 額	適用件数	全額控除 のもの(ロ)	控除額	件 数	全額控除 のもの(ハ)	控除額	
m ²	千円	円			千円			千円	
345,487	31,778,716	91,982	47	5	464,624	1,646	1	19,620,003	
30,888	2,374,259	76,867	—	—	—	67	—	335,067	
87,194	5,293,895	60,714	2	—	8,525	—	—	—	
463,569	39,446,870	85,094	49	5	473,149	1,713	1	19,955,070	
773,753	12,839,412	16,594	5	1	16,041	77	1	156,560	
1,237,322	52,286,282	42,258	54	6	489,190	1,790	2	20,111,630	
177,051	19,111,664	107,944	21	1	222,130	721	—	7,653,333	
20,660	2,079,823	100,669	—	—	—	36	—	484,354	
1,184,476	86,030,001	72,631	9	1	1,742,890	—	—	—	
1,382,187	107,221,488	77,574	30	2	1,965,020	757	—	8,137,687	
5,534,078	37,761,136	6,823	1	—	12,032	19	1	89,723	
6,916,265	144,982,624	20,963	31	2	1,977,052	776	1	8,227,410	
8,153,587	197,268,906	24,194	85	8	2,466,242	2,566	3	28,339,040	

標 準		減免等される 前の税額	法第73条の2第7項、法第73条の27の2から法第73条の27の5まで及び法附則第11条の4の規定により減額、納税義務の免除をしたもの		法第73条の31の規定、他法の規定により減免等をしたもの		調 定 額
⑧			⑩		⑪		
左の内訳		⑨	件 数	金 額	件 数	金 額	⑨－⑩－⑪
住宅部分	住宅以外の部分						
千円	千円	千円		千円		千円	千円
11,674,368		231,724	—	—	2	194	231,530
1,383,581	655,611	51,487	—	—	6	547	50,940
—	5,285,370	227,938	1	52	19	3,953	223,933
13,057,949	5,940,981	511,149	1	52	27	4,694	506,403
10,865,255	1,801,556	408,327	54	3,198	14	842	404,287
23,923,204	7,742,537	919,476	55	3,250	41	5,536	910,690
11,226,373		235,611	—	—	—	—	235,611
1,145,245	450,224	41,430	—	—	2	19	41,411
—	84,287,111	3,168,465	28	45,354	236	1,812,454	1,310,657
12,371,618	84,737,335	3,445,506	28	45,354	238	1,812,473	1,587,679
14,376,246	23,283,135	1,465,005	15	1,137	19	52,638	1,411,230
26,747,864	108,020,470	4,910,511	43	46,491	257	1,865,111	2,998,909
50,671,068	115,763,007	5,829,987	98	49,741	298	1,870,647	3,909,599

(2)土地

区 分	価額の全額が法第73条の15の2に規定する免税点に満たないもの ① ※				法第73条の14第6項から第10項まで及び第14項並びに法附則第11条等の課税標準の特例に該当し、全額控除されたもの ② ※			
	件数	面積	価格	特例適用前の価格	件数	面積	価格	特例適用前の価格
住宅用宅地	480	m ² 22,104	千円 24,084	千円 48,168	8	m ² 3,945	千円 54,587	千円 109,174
上記以外の宅地	175	16,993	7,410	14,820	—	—	—	—
農 地	1,224	794,013	47,211	47,211	—	—	—	—
山 林	1,898	1,548,736	48,441	48,441	—	—	—	—
そ の 他	1,078	374,512	23,354	23,354	—	—	—	—
計	4,855	2,756,358	150,500	181,994	8	3,945	54,587	109,174

区 分	課税標準額 ③-④-⑤ ⑥	減免等される前の税額 ⑦	法第73条の24の規定の適用により全額減額されるもの ⑧		法第73条の24の規定に該当したもので⑧以外のもの ⑨	
			件数	減額した額	件数	減額した額
住宅用宅地	千円 68,897,557	千円 2,066,917	3,475	千円 223,229	2,974	千円 229,643
上記以外の宅地	1,939,965	58,199	1	36	—	—
農 地	7,681,254	230,437	344	19,406	418	27,109
山 林	5,699,997	170,999	185	8,277	123	9,632
そ の 他	9,891,107	296,731	246	10,590	167	12,822
計	94,109,880	2,823,283	4,251	261,538	3,682	279,206

(注) ①②…法附則第11条の5第1項の適用により課税標準とされる額

※…法附則第11条の5第1項の適用前の額(固定資産税評価額)

法第73条の3から法第73条の7まで及び法附則第10条並びに①, ②に該当する以外のもの ③				※		法第73条の14第6項から第10項まで及び第14項並びに法附則第11条等の課税標準の特例に該当したもので②以外のもの ④			課税標準の特例を適用した後の額が法第73条の15の2に規定する免税点に満たないもの ⑤		
件数	面積	価格	特例適用前の価格	件数	控除額	件数	面積	価格			
	m ²	千円	千円		千円		m ²	千円			
19,327	6,336,124	68,924,766	137,849,532	33	27,209	—	—	—			
99	453,092	2,085,960	4,171,920	28	145,995	—	—	—			
3,582	8,293,250	7,682,925	7,682,925	48	1,583	1	1,560	88			
2,255	982,342	5,699,997	5,699,997	—	—	—	—	—			
3,120	6,279,759	9,891,213	9,891,213	—	—	4	1,275	106			
28,383	22,344,567	94,284,861	165,295,587	109	174,787	5	2,835	194			

⑦のうち、法第73条の25の規定の適用により徴収猶予をしているもの		法第73条の27の2から法第73条の27の7まで並びに法附則第11条の4, 第12条の規定により減額, 納税義務の免除をしたもの ⑩		法第73条の31, 他法の規定により減免等をしたもの ⑪		調定額 ⑦-⑧-⑨-⑩-⑪
件数	徴収猶予額	件数	減額等した額	件数	減免等した額	
	千円		千円		千円	千円
24	6,614	4	493	12	329	1,613,223
2	110	—	—	23	32,481	25,682
9	1,096	—	—	—	—	183,922
1	216	—	—	—	—	153,090
—	—	2	571	4	56	272,692
36	8,036	6	1,064	39	32,866	2,248,609

6 県たばこ税に関する事項

(単位:本, 円)

区 分	売渡し又は消費等の合計本数	調 定 額
31年 4月 (3月)	305,947,937	280,246,633
5月 (4月)	317,251,111	290,986,673
6月 (5月)	323,049,583	296,525,553
7月 (6月)	302,232,217	276,839,167
8月 (7月)	326,932,857	299,063,527
9月 (8月)	326,921,735	299,909,712
10月 (9月)	328,329,812	302,275,959
11月 (10月)	293,832,266	271,528,466
12月 (11月)	293,598,746	271,274,274
32年 1月 (12月)	315,035,946	291,355,623
2月 (1月)	286,190,608	264,849,584
3月 (2月)	281,792,438	260,453,904
手持品課税分		399,583
合 計	3,701,115,256	3,405,708,658

(注) ()内は実績月

7 ゴルフ場利用税に関する事項

(単位:所, 人, 千円)

区分	税 率	施設数	利用人員	うち		調定額
				非課税	課税	
18ホールを 超えるもの	1,200円	3	184,509	45,430	139,079	163,257
	1,100円以上 1,200円未満	1	64,079	14,829	49,250	50,543
	1,000円以上 1,100円未満	1	73,006	12,297	60,709	60,690
	800円超 1,000円未満					
	800円	1	66,985	15,034	51,951	46,916
	600円以上 800円未満	8	588,330	127,394	460,936	301,178
	400円以上 600円未満	15	1,006,133	228,263	777,870	387,423
	400円未満					
	小 計	29	1,983,042	443,247	1,539,795	1,010,007
18ホール	1,200円	4	111,808	22,869	88,939	101,121
	1,100円以上 1,200円未満	1	29,523	6,092	23,431	27,179
	1,000円以上 1,100円未満	3	143,966	32,594	111,372	113,528
	800円超 1,000円未満	5	164,211	33,971	130,240	114,950
	800円	6	245,047	55,369	189,678	153,408
	600円以上 800円未満	14	618,126	112,986	505,140	376,483
	400円以上 600円未満	49	1,980,593	420,686	1,559,907	665,261
	400円未満					
	小 計	82	3,293,274	684,567	2,608,707	1,551,930
18ホール未満 9ホールを 超えるもの	500円以上					
	400円以上 500円未満					
	300円以上 400円未満					
	300円未満					
	小 計					
9ホール	500円以上					
	400円以上 500円未満	3	58,328	12,570	45,758	16,213
	300円以上 400円未満					
	300円未満					
	小 計	3	58,328	12,570	45,758	16,213
計		114	5,334,644	1,140,384	4,194,260	2,578,150

8 自動車税に関する事項

区 分	賦課期日現在 登録台数	賦課期日現在台数 ①	①のうち	①のうち	①のうち	差引課税台数 ①-(②+③+④) ⑤	
			非課税台数 ②	課税免除台数 ③	減免台数 ④		
乗 用 車	1,000cc以下	7	6			6	
	1,000cc超 1,500cc以下	140	140			140	
	1,500cc超 2,000cc以下	2,387	2,373			2,373	
	2,000cc超 2,500cc以下	97	97			97	
	2,500cc超 3,000cc以下	171	171	1		170	
	3,000cc超 3,500cc以下	5	5			5	
	3,500cc超 4,000cc以下						
	4,000cc超 4,500cc以下	4	4			4	
	4,500cc超 6,000cc以下	5	5			5	
	6,000cc超						
小 計	2,816	2,801	1		2,800		
用 車 (旧税率適用分)	1,000cc以下	59,971	56,033	204		1,352	
	1,000cc超 1,500cc以下	533,529	505,316	1,315	3	14,554	
	1,500cc超 2,000cc以下	430,303	380,273	979	3	10,987	
	2,000cc超 2,500cc以下	185,242	165,131	334		5,525	
	2,500cc超 3,000cc以下	52,356	40,097	156	1	1,712	
	3,000cc超 3,500cc以下	29,855	26,884	59		1,097	
	3,500cc超 4,000cc以下	10,440	6,984	3		208	
	4,000cc超 4,500cc以下	7,548	5,280	4		317	
	4,500cc超 6,000cc以下	10,233	7,877	6		304	
	6,000cc超	492	331			14	
小 計	1,319,969	1,194,206	3,060	7	36,070		
車 (新税率適用分)	1,000cc以下						
	1,000cc超 1,500cc以下						
	1,500cc超 2,000cc以下						
	2,000cc超 2,500cc以下						
	2,500cc超 3,000cc以下						
	3,000cc超 3,500cc以下						
	3,500cc超 4,000cc以下						
	4,000cc超 4,500cc以下						
	4,500cc超 6,000cc以下						
	6,000cc超						
小 計							
計 A	1,322,785	1,197,007	3,061	7	36,070		
ト ラ ック	けん引車・被けん引車	16,505	12,522	92		28	
	1トン以下	65,021	55,138	392		60	
	1トン超 2トン以下	20,273	18,143	33		4	
	2トン超 3トン以下	14,266	12,192	37		1	
	3トン超 4トン以下	1,145	987	5			
	4トン超 5トン以下	474	436				
	5トン超 6トン以下	1,275	1,209				
	6トン超 7トン以下	1,649	1,505	2			
	7トン超 8トン以下	15,259	14,315	3		1	
	8トン超	135,867	116,447	564		94	
小 計	135,867	116,447	564		94		
ク	けん引車・被けん引車	13,825	13,545	7			
	貨客兼用車	66,624	58,155	1,846	5	361	
計 B	216,316	188,147	2,417	5	455		
バ ス	30人以下	49	49			49	
	30人超 40人以下	87	87			87	
	40人超 50人以下	205	205			205	
	50人超 60人以下	436	436			436	
	60人超 70人以下	168	168			168	
	70人超 80人以下	220	220			220	
	80人超	28	28			28	
	小 計	1,193	1,193			1,193	
	ス (その他)	30人以下	1,053	1,051			1,051
		30人超 40人以下	175	175	2		173
40人超 50人以下		440	438			438	
50人超 60人以下		621	618			618	
60人超 70人以下		93	93			93	
70人超 80人以下		45	45			45	
80人超		18	18			18	
小 計	2,445	2,438	2		2,436		
自 家 用	3,407	3,004	315	4	197		
計 C	7,045	6,635	317	4	197		
三輪の小型自動車 D	43	12					
特 種 用 途 車 E	39,632	33,876	3,304	102	4,095		
合 計 (A+B+C+D+E)	1,585,821	1,425,677	9,099	118	40,817		

区 分		賦課期日現在調定額 ⑫	⑫のうち⑦に係る 調定額	⑫のうち⑧に係る 調定額	⑫のうち⑩に係る 調定額	⑫のうち⑪に係る 調定額
乗 用 車	1,000cc以下	46				
	1,000cc超 1,500cc以下	1,078	50		68	
	1,500cc超 2,000cc以下	23,252	53		6,638	22
	2,000cc超 2,500cc以下	1,366	11		442	16
	2,500cc超 3,000cc以下	2,832			396	882
	3,000cc超 3,500cc以下	95			41	
	3,500cc超 4,000cc以下					
	4,000cc超 4,500cc以下	101			54	
	4,500cc超 6,000cc以下	140			31	
	6,000cc超					
小 計	28,910	114		7,670	920	
用 車 (旧 税 率 適 用 分)	1,000cc以下	1,603,887	4,643	16,890	206,146	34
	1,000cc超 1,500cc以下	16,864,847	120,752	53,813	2,899,195	436
	1,500cc超 2,000cc以下	14,611,152	111,410	11,340	3,094,509	5,448
	2,000cc超 2,500cc以下	7,256,370	60,881		2,015,731	40,533
	2,500cc超 3,000cc以下	2,102,198	8,359		1,067,926	296,868
	3,000cc超 3,500cc以下	1,540,335	5,670	2,871	496,515	24,746
	3,500cc超 4,000cc以下	466,304			122,622	76
	4,000cc超 4,500cc以下	421,806			322,505	4,747
	4,500cc超 6,000cc以下	685,428		176	151,092	
	6,000cc超	35,751			4,211	128
小 計	45,588,078	311,715	85,090	10,380,452	373,016	
車 (新 税 率 適 用 分)	1,000cc以下					
	1,000cc超 1,500cc以下					
	1,500cc超 2,000cc以下					
	2,000cc超 2,500cc以下					
	2,500cc超 3,000cc以下					
	3,000cc超 3,500cc以下					
	3,500cc超 4,000cc以下					
	4,000cc超 4,500cc以下					
	4,500cc超 6,000cc以下					
	6,000cc超					
小 計						
計 A	45,616,988	311,829	85,090	10,388,122	373,936	
ト ラ ック	けん引車・被けん引車	105,046			40,779	25,996
	1トン以下	656,241			27,095	439,466
	1トン超 2トン以下	283,873			260	164,305
	2トン超 3トン以下	244,884				153,714
	3トン超 4トン以下	24,262				16,930
	4トン超 5トン以下	12,445				7,445
	5トン超 6トン以下	39,191				21,770
	6トン超 7トン以下	55,501				29,510
	7トン超 8トン以下	814,553			43	410,965
	8トン超	2,235,996			68,177	1,270,101
小 計	657,592				32,878	
けん引車・被けん引車	914,098			136,487	177,778	
貨客兼用車	3,807,686			204,664	1,480,757	
計 B						
バ ス	営業用(一般乗合用)	30人以下	588			
	30人超 40人以下	1,262				
	40人超 50人以下	3,588				
	50人超 60人以下	8,720				
	60人超 70人以下	3,780				
	70人超 80人以下	5,610				
	80人超	812				
	小 計	24,360				
	営業用(その他)	30人以下	29,691		58	20,545
	30人超 40人以下	5,805				2,957
40人超 50人以下	17,712				11,746	
50人超 60人以下	28,851				18,247	
60人超 70人以下	4,927				2,553	
70人超 80人以下	2,719				1,693	
80人超	1,229				845	
小 計	90,934			58	58,586	
自家用	87,236			1,283	58,194	
計 C	202,530			1,341	116,780	
三輪の小型自動車 D	83			83		
特種用途車 E	694,930	23		49,070	312,256	
合 計 (A+B+C+D+E)	50,322,217	311,852	85,090	10,643,280	2,283,729	

(単位:千円)

年度末現在登録台数	年度末現在 非課税台数	年度末現在 課税免除台数 ⑬	年度末現在 減免台数 ⑭	⑬、⑭のうち身体障 害者等に係るもの	年度末現在課税台数	年度末現在調定額
7					6	42
180					180	1,304
2,286					2,271	23,480
114					114	1,588
175		4			171	3,099
4					4	77
3					3	74
5					5	140
2,774		4			2,754	29,804
61,551	199		1,437	1,397	56,259	1,671,401
516,026	1,270	2	14,179	13,696	474,932	16,804,162
422,174	911	2	10,657	10,230	363,327	14,599,813
177,102	318	1	5,345	5,201	152,886	7,083,242
48,190	142	1	1,542	1,381	34,942	1,951,832
28,111	51		1,056	1,043	24,376	1,457,662
10,092	3		179	178	6,577	437,464
6,689	3		256	256	4,338	371,201
9,977	6		299	299	7,481	648,372
516			17	17	345	33,840
1,280,428	2,903	6	34,967	33,698	1,125,463	45,058,989
6,755	4		114	113	6,637	49,246
12,756	27		245	243	12,484	112,115
11,341	30		195	190	11,116	121,647
3,318	3		67	66	3,248	45,058
695	4		8	7	683	10,601
257	7		5	5	245	5,300
162					162	3,282
13					13	318
38					38	1,151
12					12	294
35,347	75		634	624	34,638	349,012
1,318,549	2,978	10	35,601	34,322	1,162,855	45,437,805
15,952	91		21	13	12,311	109,159
64,080	393		58	13	55,196	688,718
20,845	34		3	2	18,976	297,812
14,193	36		1	1	12,291	253,110
1,139	5				996	24,811
497	1				465	13,251
1,298					1,243	40,626
1,666	3				1,548	58,298
15,683	2				14,838	836,053
135,353	565		83	29	117,864	2,321,838
14,436	15				14,157	695,381
66,919	1,789	6	366	148	57,200	935,904
216,708	2,369	6	449	177	189,221	3,953,123
57					57	648
89					89	1,327
210					210	3,756
442			23		419	8,275
173			28		145	3,272
230			27		203	5,154
24			2		22	659
1,225			80		1,145	23,091
1,011					1,009	29,373
181	2				179	6,310
436					434	17,913
594					591	28,070
107					107	5,409
44					44	2,654
18					18	1,255
2,391	2				2,382	90,984
3,374	310	4	193		2,512	89,525
6,990	312	4	273		6,039	203,600
45					16	95
39,957	3,318	101	4,240	3,138	26,972	703,901
1,582,249	8,977	121	40,563	37,637	1,385,103	50,298,524

9 鉱区税に関する事項

区 分		総 鉱 区		左のうち非課税鉱区		課 税 対 象 鉱 区		調定額
		件数	面積又は延長	件数	面積又は延長	件数	面積又は延長	
試掘 鉱区	石油又は天然ガス鉱区	26	百アール 8,711		百アール	26	百アール 8,714	千円 1,161
	そ の 他	4	133			5	228	28
採掘 鉱区	石油又は天然ガス鉱区	1	220			1	220	59
	そ の 他	50	7,349			51	7,496	2,994
砂 鉱区	法附則第13条の規定 の適用を受ける鉱区		千メートル		千メートル		千メートル	
	法第180条第1項 第2号に規定する鉱区	7	百アール 388	5	百アール 59	2	百アール 330	66
合 計		88	—	5	—	85	—	4,308

- (注) 1 「総鉱区」及び「非課税鉱区」欄は令和2年3月末日現在のものについて記載しており、「課税対象鉱区」欄は令和元年度において課税したものを記載している。
- 2 「総鉱区」及び「非課税鉱区」欄の面積又は延長は、実数を積み上げた後、百アール又は千メートル未満の端数があるときはこれを四捨五入しており、「課税対象鉱区」欄の面積又は延長は、鉱区1件ごとに百アール又は千メートル未満の端数を切り上げた後、積み上げたものを記載している。

10 固定資産税に関する事項

(単位:件,千円)

件数	不均一課税対象外の 課税標準額 (A)	左 の 税 額 (A) × 1.4 / 100 (B)	不均一課税対象 課税標準額 (C)	左 の 税 額 (D)	計 (B) + (D)
—	—	—	—	—	—

11 軽油引取税に関する事項

(単位:キロリットル, 件)

区 分		数 量 , 件 数	
引 取 数 量	①	1,192,443	
課 税 対 象 と な ら な い 数 量	②	160,795	
差 引	① - ②	1,031,648	
欠減量	特約業者分 1 / 100	9,893	
	元売業者 0.3 / 100	127	
	計	10,020	
課 税 標 準 額	③ - ④	1,021,628	
そ の 他 (申 告 納 付 等) の 分	⑥	1,782	
合 計	⑤+⑥	1,023,410	
特別徴収義務者数等	元売業者	本店の数	
		登録数	15
	特約業者	本店の数	59
		登録数	230
	計	本店の数	59
		登録数	245
	仮特約業者	本店の数	
		事務所等の数	
	その他の者	本店の数	
		事務所等の数	

12 狩猟税に関する事項

(単位:件, 千円)

区 分		狩猟者登録総件数	調定額	
第一種銃猟免許	所得割額の納付を要する者 (16,500円)	1,772	29,238	
		許可捕獲等をした者 (8,200円)	236	1,935
		許可捕獲等に従事した者 (8,200円)	223	1,829
	所得割額の納付を要しない者 (11,000円)	133	1,463	
		許可捕獲等をした者 (5,500円)	51	280
		許可捕獲等に従事した者 (5,500円)	30	165
課税免除	対象鳥獣捕獲員であるもの	220		
	認定鳥獣捕獲等事業者の捕獲従事者であるもの	28		
網猟免許	所得割額の納付を要する者 (8,200円)	25	205	
		許可捕獲等をした者 (4,100円)	1	4
		許可捕獲等に従事した者 (4,100円)	2	8
	所得割額の納付を要しない者 (5,500円)	6	33	
		許可捕獲等をした者 (2,700円)		
		許可捕獲等に従事した者 (2,700円)	1	3
課税免除	対象鳥獣捕獲員であるもの			
	認定鳥獣捕獲等事業者の捕獲従事者であるもの	4		
わな猟免許	所得割額の納付を要する者 (8,200円)	445	3,649	
		許可捕獲等をした者 (4,100円)	89	365
		許可捕獲等に従事した者 (4,100円)	158	648
	所得割額の納付を要しない者 (5,500円)	77	423	
		許可捕獲等をした者 (2,700円)	24	65
		許可捕獲等に従事した者 (2,700円)	21	57
課税免除	対象鳥獣捕獲員であるもの	197		
	認定鳥獣捕獲等事業者の捕獲従事者であるもの	29		
第二種銃猟免許 (5,500円)		153	841	
許可捕獲等をした者 (2,700円)		4	11	
許可捕獲等に従事した者 (2,700円)		10	27	
課税免除	対象鳥獣捕獲員であるもの	5		
	認定鳥獣捕獲等事業者の捕獲従事者であるもの			
合 計		3,944	41,249	

13 自動車取得税に関する事項

(1)新車分

区 分			50万円以下 の台数	50万円を超え100万円以下のもの			100万円を超え150万円以下のもの			150万円を超え200万円以下のもの		
				台数	取得価格	税額	台数	取得価格	税額	台数	取得価格	税額
自 動 車	乗 用 車	普通車	8,508	5	3,948	182	9	11,321	674	411	730,773	30,098
		小型車	5,535	79	67,305	3,369	2,043	2,394,282	102,356	5,635	8,509,241	234,805
		計	14,043	84	71,253	3,551	2,052	2,405,603	103,030	6,046	9,240,014	264,903
	ト ラ ク ク	けん引車, 被けん引車を除いたもの	445	2	1,629	66	30	38,155	891	139	220,378	5,589
		けん引車	28									
		被けん引車	25	3	1,916	58	1	1,350	27	11	22,000	662
		貨客兼用車	879				445	557,344	5,598	307	483,413	9,470
		計	1,377	5	3,545	124	476	596,849	6,516	457	725,791	15,721
	車	バス	56									
		特種用途車	307	6	3,847	162	25	33,806	1,225	21	36,152	1,129
計		15,783	95	78,645	3,837	2,553	3,036,258	110,771	6,524	10,001,957	281,753	
軽 自 動 車	四輪自動車	1,248	1,875	1,636,905	10,093	10,506	13,842,933	191,580	3,852	6,499,853	109,469	
	四輪トラック	735	2,684	2,381,313	46,185	1,692	1,900,009	32,931	92	152,297	1,752	
	計	1,983	4,559	4,018,218	56,278	12,198	15,742,942	224,511	3,944	6,652,150	111,221	
合 計			17,766	4,654	4,096,863	60,115	14,751	18,779,200	335,282	10,468	16,654,107	392,974

(2)中古車分

区 分			50万円以下 の台数	50万円を超え70万円以下のもの			70万円を超え90万円以下のもの			90万円を超え110万円以下のもの		
				台数	取得価格	税額	台数	取得価格	税額	台数	取得価格	税額
自 動 車	乗 用 車	普通車	45,178	1,546	916,317	18,263	1,095	864,426	20,198	815	810,850	19,863
		小型車	43,014	921	541,651	10,737	655	510,061	11,142	295	287,421	6,716
		計	88,192	2,467	1,457,968	29,000	1,750	1,374,487	31,340	1,110	1,098,271	26,579
	ト ラ ク ク	けん引車, 被けん引車を除いたもの	7,616	53	30,842	753	32	25,479	666	25	24,934	576
		けん引車	386	8	4,856	97	2	1,448	36	2	2,037	323
		被けん引車	391	3	1,661	45						
		貨客兼用車	3,525	42	24,478	569	31	23,847	659	22	20,948	563
		計	11,918	106	61,837	1,464	65	50,774	1,361	49	47,919	1,462
	車	バス	418				4	3,283	80	3	2,989	60
		特種用途車	2,176	21	12,446	293	13	10,390	214	5	4,981	113
計		102,704	2,594	1,532,251	30,757	1,832	1,438,934	32,995	1,167	1,154,160	28,214	
軽 自 動 車	四輪自動車	29,293	1,604	942,523	12,795	424	324,729	5,447	11	10,601	174	
	四輪トラック	5,732	197	108,450	1,893	5	4,116	58	3	3,084	53	
	計	35,025	1,801	1,050,973	14,688	429	328,845	5,505	14	13,685	227	
合 計			137,729	4,395	2,583,224	45,445	2,261	1,767,779	38,500	1,181	1,167,845	28,441

(注) (2)について、取得価格は低燃費車特例に係る控除前の取得価格を記載

(単位:台,千円)

200万円を超え250万円以下のもの			250万円を超え300万円以下のもの			300万円を超えるもの			合 計		
台数	取得価格	税額	台数	取得価格	税額	台数	取得価格	税額	台数	取得価格	税額
1,737	3,912,941	109,198	3,435	9,223,001	263,188	6,593	29,465,468	834,275	12,190	43,347,452	1,237,615
2,116	4,244,193	71,817	469	1,180,065	19,350	286	919,998	7,243	10,628	17,315,084	438,940
3,853	8,157,134	181,015	3,904	10,403,066	282,538	6,879	30,385,466	841,518	22,818	60,662,536	1,676,555
153	321,019	7,042	214	557,583	9,327	1,349	11,938,151	129,166	1,887	13,076,915	152,081
						240	3,234,527	40,370	240	3,234,527	40,370
			41	118,870	2,520	157	1,158,252	23,946	213	1,302,388	27,213
115	240,631	7,021	190	489,548	7,210	270	971,364	7,972	1,327	2,742,300	37,271
268	561,650	14,063	445	1,166,001	19,057	2,016	17,302,294	201,454	3,667	20,356,130	256,935
			3	8,127	208	81	1,243,038	16,557	84	1,251,165	16,765
27	63,403	1,188	38	107,839	2,811	472	4,222,975	56,426	589	4,468,022	62,941
4,148	8,782,187	196,266	4,390	11,685,033	304,614	9,448	53,153,773	1,115,955	27,158	86,737,853	2,013,196
97	211,308	3,904	6	17,776	377	2	6,170	131	16,338	22,214,945	315,554
13	27,964	945				4	16,322	65	4,485	4,477,905	81,878
110	239,272	4,849	6	17,776	377	6	22,492	196	20,823	26,692,850	397,432
4,258	9,021,459	201,115	4,396	11,702,809	304,991	9,454	53,176,265	1,116,151	47,981	113,430,703	2,410,628

110万円を超え130万円以下のもの			130万円を超え150万円以下のもの			150万円を超えるもの			合 計		
台数	取得価格	税額	台数	取得価格	税額	台数	取得価格	税額	台数	取得価格	税額
625	745,531	18,974	523	724,018	19,448	1,762	4,304,043	120,331	6,366	8,365,185	217,077
137	157,559	3,884	40	55,253	1,389	48	96,610	2,027	2,096	1,648,555	35,895
762	903,090	22,858	563	779,271	20,837	1,810	4,400,653	122,358	8,462	10,013,740	252,972
26	31,133	845	20	28,146	709	134	454,187	11,754	290	594,721	15,303
2	2,424	73				8	46,861	1,266	22	57,626	1,795
10	12,651	380	2	2,810	56	14	29,699	755	29	46,821	1,236
16	19,557	574	4	5,230	161	28	50,729	1,420	143	144,789	3,946
54	65,765	1,872	26	36,186	926	184	581,476	15,195	484	843,957	22,280
1	1,147	37				15	75,742	1,510	23	83,161	1,687
14	17,278	489	2	2,841	69	32	98,333	2,706	87	146,269	3,884
831	987,280	25,256	591	818,298	21,832	2,041	5,156,204	141,769	9,056	11,087,127	280,823
3	3,585	57				1	1,532	31	2,043	1,282,970	18,504
						2	6,498	65	207	122,148	2,069
3	3,585	57				3	8,030	96	2,250	1,405,118	20,573
834	990,865	25,313	591	818,298	21,832	2,044	5,164,234	141,865	11,306	12,492,245	301,396

14 自動車税(環境性能割)に関する事項

(1)新車分

区 分			50万円以下 の台数	50万円を超え100万円以下のもの			100万円を超え150万円以下のもの			150万円を超え200万円以下のもの		
				台数	取得価格	税額	台数	取得価格	税額	台数	取得価格	税額
自 動 車	乗 用 車	普通車	9,479	6	5,084	230	16	20,700	300	626	1,106,108	21,582
		小型車	6,457	87	82,322	1,638	2,094	2,771,010	35,419	6,269	10,750,883	154,700
		計	15,936	93	87,406	1,868	2,110	2,791,710	35,719	6,895	11,856,991	176,282
	ト ラ ク ク	けん引車, 被けん引車を除いたもの	965	4	2,848	52	27	34,521	553	126	211,673	4,514
		けん引車	31									
		被けん引車	12	3	2,197	66						
		貨客兼用車	1,306	1	624	19	202	261,433	4,329	207	347,076	7,439
		計	2,314	8	5,669	137	229	295,954	4,882	333	558,749	11,953
	車	バス	56									
		特種用途車	453	2	1,908	58	7	9,491	189	39	63,008	1,392
計		18,759	103	94,983	2,063	2,346	3,097,155	40,790	7,267	12,478,748	189,627	
軽 自 動 車	四輪自動車	16,171				1,046	1,321,585	10,184	450	689,036	5,317	
	四輪トラック	1,475	2,337	1,991,378	31,395	1,437	1,509,331	23,352	38	59,153	914	
	計	17,646	2,337	1,991,378	31,395	2,483	2,830,916	33,536	488	748,189	6,231	
合 計			36,405	2,440	2,086,361	33,458	4,829	5,928,071	74,326	7,755	13,226,937	195,858

(2)中古車分

区 分			50万円以下 の台数	50万円を超え70万円以下のもの			70万円を超え90万円以下のもの			90万円を超え110万円以下のもの		
				台数	取得価格	税額	台数	取得価格	税額	台数	取得価格	税額
自 動 車	乗 用 車	普通車	53,502	726	425,513	7,871	545	431,358	8,336	430	425,741	8,240
		小型車	49,720	410	246,882	3,165	327	262,531	3,384	143	142,169	2,213
		計	103,222	1,136	672,395	11,036	872	693,889	11,720	573	567,910	10,453
	ト ラ ク ク	けん引車, 被けん引車を除いたもの	9,258	48	26,883	389	25	18,680	331	18	16,758	206
		けん引車	456	7	4,113	43	5	3,845	34	1	1,070	21
		被けん引車	681				1	767	23	5	5,055	101
		貨客兼用車	3,455	18	10,539	223	19	14,322	278	19	18,174	299
		計	13,850	73	41,535	655	50	37,614	666	43	41,057	627
	車	バス	353	11	6,481	141	4	3,243	63	2	1,830	18
		特種用途車	2,304	24	13,822	247	5	4,123	75	3	3,190	44
計		119,729	1,244	734,233	12,079	931	738,869	12,524	621	613,987	11,142	
軽 自 動 車	四輪自動車	32,472	120	75,218	515	122	99,454	648				
	四輪トラック	5,690	265	177,290	1,990	8	6,780	76	2	1,892	19	
	計	38,162	385	252,508	2,505	130	106,234	724	2	1,892	19	
合 計			157,891	1,629	986,741	14,584	1,061	845,103	13,248	623	615,879	11,161

(単位:台,千円)

200万円を超え250万円以下のもの			250万円を超え300万円以下のもの			300万円を超えるもの			合 計		
台数	取得価格	税額	台数	取得価格	税額	台数	取得価格	税額	台数	取得価格	税額
1,599	3,553,053	70,853	2,648	7,163,135	132,171	4,269	19,718,254	389,665	9,164	31,566,334	614,801
1,531	3,261,768	47,621	304	811,252	13,846	91	283,416	5,500	10,376	17,960,651	258,724
3,130	6,814,821	118,474	2,952	7,974,387	146,017	4,360	20,001,670	395,165	19,540	49,526,985	873,525
92	198,604	3,564	65	168,368	3,485	744	7,624,847	53,009	1,058	8,240,861	65,177
						193	2,264,603	20,206	193	2,264,603	20,206
2	4,140	83	30	83,420	1,694	161	1,094,528	22,720	196	1,184,285	24,563
124	265,897	3,556	76	205,820	3,069	45	265,566	3,276	655	1,346,416	21,688
218	468,641	7,203	171	457,608	8,248	1,143	11,249,544	99,211	2,102	13,036,165	131,634
4	8,893	182	2	5,464	82	52	631,567	7,247	58	645,924	7,511
8	17,634	398	20	53,187	1,383	351	3,555,546	35,417	427	3,700,774	38,837
3,360	7,309,989	126,257	3,145	8,490,646	155,730	5,906	35,438,327	537,040	22,127	66,909,848	1,051,507
43	86,424	666	8	20,475	158				1,547	2,117,520	16,325
36	74,317	1,435				1	3,913	30	3,849	3,638,092	57,126
79	160,741	2,101	8	20,475	158	1	3,913	30	5,396	5,755,612	73,451
3,439	7,470,730	128,358	3,153	8,511,121	155,888	5,907	35,442,240	537,070	27,523	72,665,460	1,124,958

110万円を超え130万円以下のもの			130万円を超え150万円以下のもの			150万円を超えるもの			合 計		
台数	取得価格	税額	台数	取得価格	税額	台数	取得価格	税額	台数	取得価格	税額
331	390,528	7,436	296	409,071	7,748	925	2,309,044	45,452	3,253	4,391,255	85,083
69	82,552	1,199	20	27,628	431	21	44,814	645	990	806,576	11,037
400	473,080	8,635	316	436,699	8,179	946	2,353,858	46,097	4,243	5,197,831	96,120
10	11,515	115	20	28,183	318	88	294,028	3,299	209	396,047	4,658
						9	41,992	534	22	51,020	632
5	6,395	128	5	6,745	135	9	25,319	503	25	44,281	890
22	27,573	347	1	1,462	15	8	14,570	144	87	86,640	1,306
37	45,483	590	26	36,390	468	114	375,909	4,480	343	577,988	7,486
1	1,223	24				3	18,024	281	21	30,801	527
3	3,568	41	6	8,384	154	19	73,842	829	60	106,929	1,390
441	523,354	9,290	348	481,473	8,801	1,082	2,821,633	51,687	4,667	5,913,549	105,523
2	2,289	7	2	2,852	15	5	8,983	57	251	188,796	1,242
						2	3,740	42	277	189,702	2,127
2	2,289	7	2	2,852	15	7	12,723	99	528	378,498	3,369
443	525,643	9,297	350	484,325	8,816	1,089	2,834,356	51,786	5,195	6,292,047	108,892

第 5 県税の税率等

1 令和2年度適用の税率

(令和2年4月1日現在)

税 目	税 率	納 期
個人県民税	<p>1 均等割 年額2,500円 (森林湖沼環境税分1,000円及び東日本大震災に係る地方税の臨時特例措置分500円を含む。)</p> <p>2 所得割 課税総所得金額 課税退職所得金額 課税山林所得金額 の合計額 $\frac{4}{100}$</p> <p>【参考】個人市町村民税 均等割 年額3,500円 所得割 $\frac{6}{100}$</p>	<p>1 特別徴収 (1) 給与所得者 6月から翌年の5月まで毎月 (2) 公的年金所得者 4月, 6月, 8月, 10月, 12月及び翌年の2月まで年6回</p> <p>2 普通徴収 6月, 8月, 10月及び翌年の1月の年4回(市町村民税と同じ。)</p>
法人県民税	<p>1 均等割(森林湖沼環境税分10%含む。)</p> <p>(1) 次に掲げる法人 イ 法人税法第2条第5号の公共法人及び地方税法第24条第5項に規定する公益法人等のうち同法第25条第1項の規定により均等割を課することができないもの以外のもの。 (法人税法別表第2に規定する独立行政法人で収益事業を行うものを除く。)</p> <p>ロ 人格のない社団等</p> <p>ハ 一般社団法人(非営利型法人(法人税法第2条第9号の2に規定する非営利型法人をいう。以下この号において同じ。))に該当するものを除く。及び一般財団法人(非営利型法人に該当するものを除く。)</p> <p>ニ 保険業法に規定する相互会社以外の法人で資本金の額又は出資金の額を有しないもの(イからハまでに掲げる法人を除く。)</p> <p>ホ 資本金等の額を有する法人(法人税法別表第2に規定する独立行政法人で収益事業を行わないもの及びニに掲げる法人を除く。以下この表において同じ。)で資本金等の額が1,000万円以下であるもの 年額 22,000円</p> <p>(2) 資本金等の額を有する法人で資本金等の額が1,000万円を超え1億円以下であるもの 年額 55,000円</p> <p>(3) 資本金等の額を有する法人で資本金等の額が1億円を超え10億円以下であるもの 年額 143,000円</p> <p>(4) 資本金等の額を有する法人で資本金等の額が10億円を超え50億円以下であるもの 年額 594,000円</p> <p>(5) 資本金等の額を有する法人で資本金等の額が50億円を超えるもの 年額 880,000円</p> <p>2 法人税割 平成8年2月1日から令和3年1月31日までの間に終了する各事業年度分の法人税割 ・ 資本金等の額が1億円を超える法人, 法人税割の課税標準となる法人税額が年1,000万円を超える法人又は保険業法に規定する相互会社で純資産額が1億円を超える法人 $\frac{1.8}{100}$</p> <p>・ 上記以外の法人 $\frac{1.0}{100}$</p>	<p>申告納付 地方税法第53条の規定による申告書の提出期限</p>
県民税利子割	<p>支払を受ける利子等の額の $\frac{5}{100}$</p>	<p>支払を受けた翌月10日まで</p>

条 例 で 定 め る 免 税 事 項	免 税 点
な し	な し
<p>次の各号の一に該当するもののうち、特に必要と認めるものに対し減免する。</p> <p>1 公益社団法人若しくは公益財団法人又は一般社団法人（非営利型法人に該当するものに限る。）若しくは一般財団法人（非営利型法人に該当するものに限る。）</p> <p>2 防災街区整備事業組合、管理組合法人及び団地管理組合法人、マンション建替組合、地方自治法第260条の2第7項に規定する認可地縁団体、政党交付金の交付を受ける政党等に対する法人格の付与に関する法律第7条の2第1項に規定する法人である政党等並びに特定非営利活動促進法第2条第2項に規定する法人</p>	な し
な し	な し

税 目	税 率	納 期
県 民 税 配 当 割	支払を受ける一定の上場株式等の配当等の額の $\frac{5}{100}$	支払を受けた翌月10日まで ただし、源泉徴収選択口座（所得税において源泉徴収を選択した特定口座）にかかる配当等については翌年1月10日まで
県 民 税 株 式 等 譲 渡 所 得 割	支払を受ける一定の特定口座における上場株式等の譲渡所得等の額の $\frac{5}{100}$	支払を受けた翌年1月10日まで
個 人 事 業 税	1 第一種事業を行う個人 所得の $\frac{5}{100}$ 2 第二種事業を行う個人 所得の $\frac{4}{100}$ 3 第三種事業のうち法第72条の2第10項第5号及び第7号に掲げる事業を行う個人 所得の $\frac{3}{100}$ 4 上記以外の第三種事業を行う個人 所得の $\frac{5}{100}$	第1期 8月21日から同月31日まで 第2期 11月21日から同月30日まで
法 人 事 業 税	1 電気供給業、ガス供給業及び保険業を行う法人 (1) ガス供給業及び保険業を行う法人 各事業年度の収入金額の $\frac{1.0}{100}$ (2) 電気供給業を行う法人 ア 送電事業を行う法人 各事業年度の収入金額の $\frac{1.0}{100}$ イ 発電・小売を行う法人 (7) 資本金1億円以下の法人 ① 収入割 収入金額の $\frac{0.75}{100}$ ② 所得割 所得金額の $\frac{1.85}{100}$ (4) 資本金1億円超の法人 ① 収入割 収入金額の $\frac{0.75}{100}$ ② 付加価値割 付加価値額の $\frac{0.37}{100}$ ③ 資本割 資本金等の額の $\frac{0.15}{100}$	申告納付 1 法第72条の25第1項又は法第72条の28第1項の規定の適用を受ける法人 各事業年度終了の日から2月以内 2 法第72条の25第3項又は法第72条の28第2項の規定の適用を受ける法人 各事業年度終了の日から3月以内 3 法第72条の25第5項又は法第72条の28第2項の規定の適用を受ける法人 各事業年度終了の日から4月以内 4 法第72条の26第1項の規定の適用を受ける法人 各事業年度又は各計算期間開始の日から6月を経過した日から2月以内 5 法第72条の29第1項の規定の適用を受ける法人 各事業年度終了の日から2月以内

条 例 で 定 め る 免 税 事 項	免 税 点
な し	な し
な し	な し
<p>1 震災，風水害，落雷，火災，その他これらに類する災害を受けたことによりその納付すべき事業税の全部又は一部を納付することができない旨の申請があつて，これを認めた場合にその納付できないことを認めた税額を減免することができる。</p> <p>2 次の各号の一に該当する者のうち特に必要があると認めるもの（ただし年所得310万円以下。）又は生活保護法の規定により生活扶助を受ける者に限り全部又は2分の1を減免する。</p> <p>(1) 身体障害者（地方税法施行令第7条に規定する者のうち身体に障害がある者であつて，その障害の症状が固定し又は回復の見込みのないものをいう。）</p> <p>(2) 寡婦（夫と死別し若しくは夫と離婚した後婚姻をしていない者又は夫の生死の明らかでない者（地方税法施行令第7条の2第1項の各号の一に該当する者の妻）をいう。）</p> <p>(3) 老年者（当該年の前年の12月31日において年齢65歳以上の者をいう。）</p>	<p>一事業者につき年間の事業の所得から290万円を控除する。</p>
な し	な し

税 目	税 率	納 期
	<p>2 その他の事業を行う法人</p> <p>(1) 特別法人</p> <ul style="list-style-type: none"> ・各事業年度の所得のうち年400万円以下の金額の $\frac{3.5}{100}$ ・各事業年度の所得のうち年400万円を超える金額及び清算所得の $\frac{4.9}{100}$ <p>(2) その他の法人</p> <ul style="list-style-type: none"> ・各事業年度の所得のうち年400万円以下の金額の $\frac{3.5}{100}$ ・各事業年度の所得のうち年400万円を超え年800万円以下の金額の $\frac{5.3}{100}$ ・各事業年度の所得のうち年800万円を超える金額及び清算所得の $\frac{7.0}{100}$ <p>(3) 3以上の都道府県に事務所又は事業所を有する資本金の額又は出資金の額が1,000万円以上の法人の行う事業に対する税率は、特別法人にあっては各事業年度の所得及び清算所得の $\frac{4.9}{100}$</p> <p>その他の法人にあっては各事業年度の所得及び清算所得の $\frac{7.0}{100}$</p> <p>(4) 資本金1億円超の法人</p> <p>①付加価値割 付加価値額の $\frac{1.2}{100}$</p> <p>②資本割 資本金等の額の $\frac{0.5}{100}$</p> <p>③所得割</p> <ul style="list-style-type: none"> ・各事業年度の所得のうち年400万円以下の金額の $\frac{0.4}{100}$ ・各事業年度の所得のうち年400万円を超え年800万円以下の金額の $\frac{0.7}{100}$ ・各事業年度の所得のうち年800万円を超える金額及び清算所得の $\frac{1.0}{100}$ ・3以上の都道府県に事務所又は事業所を有する法人にあっては、各事業年度の所得の $\frac{1.0}{100}$ <p>※ 平成22年10月1日以後に解散した法人については、通常どおりの所得課税</p>	

条例で定める免税事項	免税点

税 目	税 率	納 期																									
地方消費税	消費税額の22/78 (消費税率換算で2.2%)	消費税と同月 (税務署, 税関に消費税と併せて申告・納付)																									
不動産取得税	<p>不動産の価格の</p> $\left\{ \begin{array}{l} \frac{3}{100} \text{ (土地又は住宅の取得)} \\ \frac{4}{100} \text{ (住宅以外の家屋の取得)} \end{array} \right.$ <p>*平成15年4月1日から平成18年3月31日までに取得した場合の税率は3/100となる。</p> <p>*平成18年4月1日から平成20年3月31日までに住宅以外の家屋を取得した場合の税率は3.5/100となる。</p> <table border="1"> <thead> <tr> <th rowspan="2">取得した日</th> <th rowspan="2">種類</th> <th rowspan="2">土地</th> <th colspan="2">家屋</th> </tr> <tr> <th>住宅</th> <th>住宅以外</th> </tr> </thead> <tbody> <tr> <td>～ H15.3.31</td> <td></td> <td>4%</td> <td></td> <td>4%</td> </tr> <tr> <td>H15.4.1 ～ H18.3.31</td> <td></td> <td></td> <td rowspan="3">3%</td> <td>3%</td> </tr> <tr> <td>H18.4.1 ～ H20.3.31</td> <td>3%</td> <td></td> <td>3.5%</td> </tr> <tr> <td>H20.4.1 ～ R3.3.31</td> <td></td> <td></td> <td>4%</td> </tr> </tbody> </table>	取得した日	種類	土地	家屋		住宅	住宅以外	～ H15.3.31		4%		4%	H15.4.1 ～ H18.3.31			3%	3%	H18.4.1 ～ H20.3.31	3%		3.5%	H20.4.1 ～ R3.3.31			4%	知事が定める日
取得した日	種類				土地	家屋																					
		住宅	住宅以外																								
～ H15.3.31		4%		4%																							
H15.4.1 ～ H18.3.31			3%	3%																							
H18.4.1 ～ H20.3.31	3%			3.5%																							
H20.4.1 ～ R3.3.31				4%																							
県たばこ税	1,000本につき930円 ※ 令和2年10月1日以降 " 1,000円	当月分を翌月末日までに																									
ゴルフ場利用税	<p>ゴルフ場ごとに等級により定額課税する。 等級については次のとおり</p> <table> <tr><td>1級</td><td>1,200円</td></tr> <tr><td>2級</td><td>1,100円</td></tr> <tr><td>3級</td><td>1,050円</td></tr> <tr><td>4級</td><td>950円</td></tr> <tr><td>5級</td><td>900円</td></tr> <tr><td>6級</td><td>800円</td></tr> <tr><td>7級</td><td>750円</td></tr> <tr><td>8級</td><td>650円</td></tr> <tr><td>9級</td><td>600円</td></tr> <tr><td>10級</td><td>550円</td></tr> <tr><td>11級</td><td>450円</td></tr> <tr><td>12級</td><td>400円</td></tr> </table>	1級	1,200円	2級	1,100円	3級	1,050円	4級	950円	5級	900円	6級	800円	7級	750円	8級	650円	9級	600円	10級	550円	11級	450円	12級	400円	<p>当月分を翌月15日までに ただし, ゴルフ場の利用を終了し, 又はゴルフ場の経営を廃止した場合においては, その終了し, 又は廃止した日から5日以内</p>	
1級	1,200円																										
2級	1,100円																										
3級	1,050円																										
4級	950円																										
5級	900円																										
6級	800円																										
7級	750円																										
8級	650円																										
9級	600円																										
10級	550円																										
11級	450円																										
12級	400円																										

条 例 で 定 め る 免 税 事 項	免 税 点
な し	な し
<p>1 次の各号の一に該当する不動産の取得に対しては課税しない。</p> <p>(1) 土地改良法による農地の交換分合による取得と同様の事情と条件による取得</p> <p>(2) 土地収用法による替地の取得と同様の事情と条件による取得</p> <p>(3) 公益財団法人茨城県開発公社又は地方公共団体が主たる設立者となって設立した公益社団法人若しくは公益財団法人で知事の指定するものが、その事業のために行う不動産の取得</p> <p>(4) 土地開発公社又は地方道路公社が、その業務のために行う不動産の取得</p> <p>2 次の各号の一に該当するものが申請書を提出した場合は、減免する。</p> <p>(1) 災害により滅失又は損壊した不動産に代わると認められる不動産の取得又は特別の事情がある場合において、知事が不動産取得税の減免を必要と認める者の不動産の取得</p> <p>(2) 地方公共団体、条例第41条の2第3号で定める開発公社等又は土地開発公社に対して工場誘致又は住宅建設のための団地を造成するため不動産を譲渡し、又は譲渡した土地の上に建築されていた家屋について移転補償金を受ける者がそれに代わるものと認められる不動産を取得した場合において、知事が必要と認めるとき</p> <p>(3) 地方公共団体、開発公社等又は土地開発公社のあっせんにより規則で定める企業者に不動産を譲渡し、それに代わるものと認められる不動産を取得した場合において、知事が必要と認めるとき</p>	<p>土地の取得にあつては10万円、家屋の取得のうち建築に係るものにあつては1戸につき23万円、その他のものにあつては1戸につき12万円に満たない場合</p>
<p>卸売販売業者等が次に掲げる製造たばこの売渡し又は消費等をする場合には、当該売渡し又は消費等に係る製造たばこに対しては、たばこ税を免除する。</p> <p>(1) 製造たばこの本邦からの輸出又は輸出の目的で行われる輸出業者（法第74条の6第1項第1号に規定する輸出業者をいう。）に対する売渡し</p> <p>(2) 本邦と外国との間を往来する本邦の船舶（これに準ずる遠洋漁業船その他の船舶で施行規則第8条の3で定めるものを含む。）又は航空機に船用品又は機用品（法第74条の6第1項第2号に規定する船用品又は機用品をいう。）として積み込むための製造たばこの売渡し</p> <p>(3) 品質が悪変し、又は包装が破損し、若しくは汚染した製造たばこその他販売に適しないと認められる製造たばこの廃棄</p> <p>(4) 既にたばこ税を課された製造たばこ（第74条の14第1項又は第2項の規定による控除又は還付が行われた、又は行われるべき製造たばこを除く。）の売渡し又は消費等</p>	な し
な し	な し

税 目	税 率	納 期
自 動 車 税	別表のとおり	<p>5月10日から同月31日まで</p> <p>*証紙徴収分（賦課期日（4月1日午前零時）後に自動車の新規登録の申請があった場合）については、登録の申請をした際に申告納付</p>
自 動 車 税 （ 種 別 割 ）	別表のとおり	<p>5月10日から同月31日まで</p> <p>*証紙徴収分（賦課期日（4月1日午前零時）後に自動車の新規登録の申請があった場合）については、登録の申請をした際に申告納付</p>

条 例 で 定 め る 免 税 事 項	免 税 点
<p>1 次の各号の一に該当する自動車（第2号から第5号までの自動車にあっては、知事の承認を受けたものに限る。）に対しては自動車税を課さない。ただし、自動車を有料で借り受けた者がこれを次の各号に掲げる自動車（第1号の自動車を除く。）として使用する場合には、当該自動車の所有者に課するものとする。</p> <p>(1) 商品であって使用しない自動車 (2) 消防専用自動車及び救急専用自動車 (3) 学校（学校教育法第1条及び附則第3条第1項の学校並びに私立学校法第64条第4項の法人の設置する学校をいう。）において、専らかつ直接に教育又は保育の用に供する自動車 (4) 日本赤十字社が所有する自動車のうち直接その本来の事業の用に供する自動車 (5) 前各号に掲げるものを除く外、専らかつ直接に公用又は公共の用に使用する自動車に課税することが適当でないもの</p> <p>2 次の各号のいずれかに該当する自動車で、必要があると認めるもの（第3号に該当する自動車の場合にあっては1人の障害者につき自家用のもの1台に限る。）に対しては、当該自動車の納税義務者の申請により、自動車税（第1号に該当する自動車の場合にあっては、同号の災害を受けた日の属する年度分の自動車税に限る。）を減免する。</p> <p>(1) 震災、風水害、火災、その他これに類する災害（以下「災害」という。）により、その所有する自動車について損害を受けた場合において、当該災害を受けた自動車を修繕した後継続して運行の用に供するもの (2) 社会福祉法人（社会福祉法第22条に規定する社会福祉法人をいう。）が所有し、専ら当該法人の業務の用に供する自動車 (3) 身体に障害を有し歩行が困難な者その他の規則で定める者（以下「障害者」という。）又は障害者と生計を一にする者が所有する自動車で、当該障害者が自ら運転するもの又は当該障害者のために当該障害者と生計を一にする者その他知事において必要と認める者が運転するもの (4) 構造上障害者等の利用に専ら供する自動車（前号に掲げるものを除く。） (5) 国土交通大臣が作成した計画に基づき知事が交付する補助金を受けて、一般乗合旅客自動車運送事業を営業者が所有する地域住民の生活に必要な路線で輸送人員の減少等により運行の維持が困難になっているものの運行の用に供する一般乗合用のバスとして規則で定めるもの (6) 前各号に掲げるもののほか、特別の事情により知事が必要と認める自動車</p>	<p>な し</p>
<p>1 日本赤十字社が所有する自動車のうち直接その本来の事業の用に供する自動車（救急自動車を除く）であって知事の承認を受けたものに対しては、自動車税を課さない。</p> <p>2 次の各号の一に該当する自動車（第2号から第4号までの自動車にあっては、知事の承認を受けたものに限る。）に対しては種別割を課さない。ただし、自動車を有料で借り受けた者がこれを次の各号に掲げる自動車（第1号の自動車を除く。）として使用する場合には、当該自動車の所有者に課するものとする。</p> <p>(1) 商品であって使用しない自動車 (2) 消防専用自動車及び救急専用自動車 (3) 学校（学校教育法第1条及び附則第3条第1項の学校並びに私立学校法第64条第4項の法人の設置する学校をいう。）において、専らかつ直接に教育又は保育の用に供する自動車 (4) 前各号に掲げるものを除く外、専らかつ直接に公用又は公共の用に使用する自動車に課税することが適当でないもの</p>	<p>な し</p>

税 目	税 率	納 期
自 動 車 税 (環 境 性 能 割)	<p>燃費性能に応じて以下のとおり</p> <p>1 自家用自動車 $\frac{3}{100}$ から非課税まで</p> <p>2 営業用自動車 $\frac{2}{100}$ から非課税まで</p> <p>(注1) 営業用自動車については、当分の間の措置</p> <p>(注2) 令和元年10月1日から令和3年3月31日までの間に取得した自家用乗用車については、税率が100分の1軽減される。</p> <p>(注3) 先進安全設備を備えた自動車、一定の構造をもつ自動車は、取得価額が軽減される。</p> <p>○ASV（先進安全自動車）特例 衝突被害軽減ブレーキ・車両安定性制御装置・車線逸脱警報装置を備えたバス・トラック等（新車のみ）に対して、取得価額から一定額を控除。</p> <p>○バリアフリー特例 ノンステップバス、リフト付きバス、ユニバーサルデザインタクシー（いずれも新車のみ）に対して、取得価額から一定額を控除。</p>	自動車の登録・届出時に申告納付

条 例 で 定 め る 免 税 事 項	免 税 点
<p>3 次の各号のいずれかに該当する自動車で、必要があると認めるもの（第3号に該当する自動車の場合にあつては1人の障害者につき自家用のもの1台に限る。）に対しては、当該自動車の納税義務者の申請により、種別割（第1号に該当する自動車の場合にあつては、同号の災害を受けた日の属する年度分の種別割に限る。）を減免する。</p> <p>(1) 震災、風水害、火災、その他これに類する災害（以下「災害」という。）により、その所有する自動車について損害を受けた場合において、当該災害を受けた自動車を修繕した後継続して運行の用に供するもの</p> <p>(2) 社会福祉法人（社会福祉法第22条に規定する社会福祉法人をいう。）が所有し、専ら当該法人の業務の用に供する自動車</p> <p>(3) 身体に障害を有し歩行が困難な者その他の規則で定める者（以下「障害者」という。）又は障害者と生計を一にする者が所有する自動車で、当該障害者が自ら運転するもの又は当該障害者のために当該障害者と生計を一にする者その他知事において必要と認める者が運転するもの</p> <p>(4) 構造上障害者等の利用に専ら供する自動車（前号に掲げるものを除く。）</p> <p>(5) 国土交通大臣が作成した計画に基づき知事が交付する補助金を受けて、一般乗合旅客自動車運送事業を営業者が所有する地域住民の生活に必要な路線で輸送人員の減少等により運行の維持が困難になっているものの運行の用に供する一般乗合用のバスとして規則で定めるもの</p> <p>(6) 前各号に掲げるもののほか、特別の事情により知事が必要と認める自動車</p>	
<p>1 日本赤十字社が所有する自動車のうち直接その本来の事業の用に供する自動車(救急自動車を除く。)であつて知事の承認を受けたものに対しては、自動車税を課さない。</p> <p>2 次の各号のいずれかに該当する自動車で、必要があると認めるものに対しては、当該自動車に対する環境性能割の納税義務者の申請により、環境性能割を減免する。</p> <p>(1) 震災、風水害、火災その他の災害により滅失し、又は損壊した被災自動車等について、当該被災自動車等の所有者が、被災した日から6月以内に取得した当該被災自動車等に代わるものと知事が認める自動車</p> <p>(2) 障害者又は障害者と生計を一にする者が取得した自家用の自動車で、当該障害者が自ら運転するもの又は当該障害者のために当該障害者と生計を一にする者その他知事において必要と認める者が運転するもの</p> <p>(3) 構造上障害者の利用に専ら供する自動車</p> <p>(4) 医療法第31条に規定する公的医療機関の救急自動車又はへき地巡回診療の用に供する自動車</p>	<p>取得価額が50万円以下</p>

税 目	税 率	納 期
自動車取得税	<p>1 軽自動車及び営業用自動車 $\frac{2}{100}$</p> <p>2 軽自動車以外の自家用自動車 $\frac{3}{100}$</p> <p>(注1) 軽自動車及び営業用自動車については、当分の間の措置</p> <p>(注2) 排出ガス、燃費等の各種基準を満たす自動車や、先進安全設備を備えた自動車、一定の構造をもつ自動車は、税率等が軽減される。</p> <p>○エコカー減税 排出ガス性能及び燃費性能に優れた自動車（新車のみ）に対して、それらの性能に応じて、税率を軽減。</p> <p>○中古車特例 排出ガス性能及び燃費性能に優れた自動車（新車以外）に対して、それらの性能に応じて、取得価額から一定額を控除。</p> <p>○ASV（先進安全自動車）特例 衝突被害軽減ブレーキ・車両安定性制御装置・車線逸脱警報装置を備えたバス・トラック等（新車のみ）に対して、取得価額から一定額を控除。</p> <p>○バリアフリー特例 ノンステップバス、リフト付きバス、ユニバーサルデザインタクシー（いずれも新車のみ）に対して、取得価額から一定額を控除。</p>	自動車の登録・届出時に申告納付
軽油引取税	軽油1キロリットルにつき 32,100円	当月分を翌月末日までに
鉱区税	<p>1 砂鉱を目的としない鉱業権の鉱区 ・試掘鉱区 面積100アールごとに年額200円 ・採掘鉱区 面積100アールごとに年額400円</p> <p>2 砂鉱を目的とする鉱業権の鉱区 面積100アールごとに年額200円</p> <p>3 石油又は可燃性天然ガスを目的とする 鉱業権の鉱区 1に規定する税率の3分の2</p> <p>4 砂鉱を目的とする鉱業権の鉱区で河床 に存するもの 河床の延長1,000メートルごとに年額600円</p>	5月21日から同月31日まで

条 例 で 定 め る 免 税 事 項	免 税 点
<p>次の各号の一に該当する自動車の取得で、知事が必要があると認めるものに対しては、当該自動車の納税義務者の申請により、自動車取得税を減免する。</p> <p>(1) 医療法（昭和23年法律第205号）第31条に規定するの公的医療機関の救急自動車若しくはへき地巡回診療の用に供する自動車又は日本赤十字社の血液事業の用に供する自動車の取得</p> <p>(2) 障害者又は障害者のために当該障害者と生計を一にする者その他知事が必要と認める者が運転する当該障害者又は当該障害者と生計を一にする者の自動車の取得</p> <p>(3) 構造上障害者の利用に専ら供する自動車の取得（前号に掲げるものを除く。） 護法の規定により生活扶助を受けているものが 必要と認める自動車の取得</p>	<p>取得価額が50万円以下</p>
<p>1 次の各号に掲げる軽油の引取りに対しては、第60条の11第3項の規定による知事の承認があった場合に限り軽油引取税を課さない。</p> <p>(1) 軽油の引取りで本邦からの輸出として行われたもの</p> <p>(2) 既に軽油引取税を課された軽油に係る引取り</p> <p>2 法第144条の6に掲げる軽油の引取りに対しては第60条の15第4項の規定による免税証の交付があった場合又は法第144条の31第4項若しくは第5項の規定による知事の承認があった場合に限り、軽油引取税を課さない。</p>	<p>な し</p>
<p>な し</p>	<p>な し</p>

税 目	税 率	納 期
狩 猟 税	<p>1 第一種銃猟免許に係る狩猟者の登録を受ける者で、 2に規定する者以外のもの 16,500円</p> <p>2 第一種銃猟免許に係る狩猟者の登録を受ける者で、 当該年度の道府県民税の所得割額を納付することを 要しないもののうち、地方税法第23条第1項第7号に 規定する同一生計配偶者又は同項第9号に規定する 扶養親族に該当する者（農業、水産業又は林業に従 事している者を除く。）以外の者 11,000円</p> <p>3 網猟免許又はわな猟免許に係る狩猟者の登録を受 ける者で、4に規定する者以外のもの 8,200円</p> <p>4 網猟免許又はわな猟免許に係る狩猟者の登録を受 ける者で、当該年度の道府県民税の所得割額を納付 することを要しないもののうち、地方税法第23条第 1項第7号に規定する同一生計配偶者又は同項第9号 に規定する扶養親族に該当する者（農業、水産業又 は林業に従事している者を除く。）以外の者及び第 二種銃猟免許に係る狩猟者の登録を受ける者 5,500円</p> <p>※鳥獣による農林水産業等に係る被害の防止のための特別措 置に関する法律に規定する対象鳥獣捕獲員については課税 免除 ※鳥獣の保護及び管理並びに狩猟の適正化に関する法律に規 定する認定鳥獣捕獲等事業者の従事者については、狩猟者 の登録が令和6年3月31日までにに行われた場合は課税免除 ※狩猟者登録申請書を提出する日前1年以内の期間に鳥獣の 許可捕獲等を行った者については、狩猟者の登録が令和6 年3月31日までにに行われた場合は上記の2分の1の税額</p>	<p>狩猟者の登録を受ける日 （証紙徴収）</p> <p>不足税額を徴収する場合には、知 事が定める日 （普通徴収）</p>
固 定 資 産 税	<p>大規模償却資産の価格のうち市町村が課することが できる固定資産税の課税標準となるべき金額を超える 部分の金額の $\frac{1.4}{100}$</p>	<p>第1期 4月21日から同月30日まで</p> <p>第2期 7月21日から同月31日まで</p> <p>第3期 12月16日から同月25日まで</p> <p>第4期 翌年2月21日から同月末日まで</p>
核燃料等取扱税	<p>1 設置している原子炉の熱出力 1,000キロワットにつき 30,500円</p> <p>2 原子炉に挿入された核燃料の価額の $\frac{8.5}{100}$</p> <p>3 再処理施設において受け入れる使用済燃料に係る 原子核分裂をさせる前のウランの重量 1キログラムにつき 60,100円</p> <p>4 再処理施設において保管する使用済燃料に係る原 子核分裂をさせる前のウランの重量 1キログラムにつき 1,500円</p> <p>5 再処理施設において保管する高放射性廃液の数量 1立方メートルにつき 1,594,000円</p> <p>6 再処理施設において保管するガラス固化体に係る 容器の数量 1本につき 1,219,000円</p> <p>7 原子力施設において保管する分離プルトニウムに 含まれるプルトニウムの重量 1キログラムにつき 5,100円</p> <p>8 原子力施設において発生した放射性廃棄物を容器 に封入等したときの当該容器の容量 1立方メートルにつき 106,000円</p> <p>9 原子力施設において保管する放射性廃棄物に係る 容器の容量 1立方メートルにつき 5,100円</p>	<p>1, 3～6, 8, 9にあっては課税期間の末日 から起算して3月を経過する日の属する月の 末日までに申告納付</p> <p>2にあっては、原則として核燃料を挿入し た日から起算して3月を経過する日の属する 月の末日までに申告納付</p> <p>7にあっては課税期間の末日から起算して 7月を経過する日の属する月の末日までに申 告納付</p>

条 例 で 定 め る 免 税 事 項	免 税 点
<p>次の各号の一に該当する者に対しては、狩猟税を減免する。</p> <p>1 網猟免許又はわな猟免許に係る狩猟者の登録を受ける者で生活保護法の規定により生活扶助を受けているもの</p> <p>2 網猟免許又はわな猟免許に係る狩猟者の登録を受ける者で、その資産について前年の狩猟者の登録を受けた日から当該年の登録を受ける日の前日までの間において震災、風水害、火災その他これらに類する災害を受けたことにより狩猟税を納付することができないと認められるもの</p>	<p>な し</p>
<p>な し</p>	<p>な し</p>
<p>1 プルトニウムの保管に対して課する核燃料等取扱税の課税標準となる重量が1キログラム未満の場合</p> <p>2 放射性廃棄物の発生に対して課する核燃料等取扱税の課税標準となる容量が1立方メートル未満の場合</p> <p>3 放射性廃棄物の保管に対して課する核燃料等取扱税の課税標準となる容量が5立方メートル未満の場合</p>	<p>な し</p>

(別表)

自動車税(種別割) 税率表

課税標準		税率 1台につき年額 円		
乗用車	営業用	ロータリー車・電気自動車 総排気量1.0ℓ以下	7,500	
		1.0ℓ超1.5ℓ以下	8,500	
		1.5ℓ超2.0ℓ以下	9,500	
		2.0ℓ超2.5ℓ以下	13,800	
		2.5ℓ超3.0ℓ以下	15,700	
		3.0ℓ超3.5ℓ以下	17,900	
		3.5ℓ超4.0ℓ以下	20,500	
		4.0ℓ超4.5ℓ以下	23,600	
		4.5ℓ超6.0ℓ以下	27,200	
		6.0ℓを超えるもの	40,700	
		ロータリー車	1.0ℓ超1.5ℓ以下	8,500
		1.5ℓ超2.0ℓ以下	9,500	
	2.5ℓ超3.0ℓ以下	15,700		
	電気自動車		7,500	
	自家用(旧税率)	ロータリー車・電気自動車 総排気量1.0ℓ以下	29,500	
		1.0ℓ超1.5ℓ以下	34,500	
		1.5ℓ超2.0ℓ以下	39,500	
		2.0ℓ超2.5ℓ以下	45,000	
		2.5ℓ超3.0ℓ以下	51,000	
		3.0ℓ超3.5ℓ以下	58,000	
		3.5ℓ超4.0ℓ以下	66,500	
		4.0ℓ超4.5ℓ以下	76,500	
		4.5ℓ超6.0ℓ以下	88,000	
		6.0ℓを超えるもの	111,000	
ロータリー車		1.0ℓ超1.5ℓ以下	34,500	
1.5ℓ超2.0ℓ以下		39,500		
2.5ℓ超3.0ℓ以下	51,000			
電気自動車		29,500		
自家用(新税率)	ロータリー車・電気自動車 総排気量1.0ℓ以下	25,000		
	1.0ℓ超1.5ℓ以下	30,500		
	1.5ℓ超2.0ℓ以下	36,000		
	2.0ℓ超2.5ℓ以下	43,500		
	2.5ℓ超3.0ℓ以下	50,000		
	3.0ℓ超3.5ℓ以下	57,000		
	3.5ℓ超4.0ℓ以下	65,500		
	4.0ℓ超4.5ℓ以下	75,500		
	4.5ℓ超6.0ℓ以下	87,000		
	6.0ℓを超えるもの	110,000		
	ロータリー車	1.0ℓ超1.5ℓ以下	30,500	
	1.5ℓ超2.0ℓ以下	36,000		
2.5ℓ超3.0ℓ以下	50,000			
電気自動車		25,000		
トラック用	最大積載量が1トン以下	6,500		
	" 1トン超2トン以下	9,000		
	" 2トン超3トン以下	12,000		
	" 3トン超4トン以下	15,000		
	" 4トン超5トン以下	18,500		
	" 5トン超6トン以下	22,000		
	" 6トン超7トン以下	25,500		
	" 7トン超8トン以下	29,500		
	" 8トンを超えるもの	4,700円を 29,500円に1トンを超えるごとに 加算した額		
	小型けん引車	7,500		
普通けん引車	15,100			

課税標準		税率 1台につき年額 円	
乗用車	営業用	1 トン以下 総排気量1.0ℓ以下	10,200
		1.0ℓ超1.5ℓ以下	11,200
		1.5ℓを超えるもの	12,800
		電気自動車	10,200
		2 トン以下 総排気量1.0ℓ以下	12,700
		1.0ℓ超1.5ℓ以下	13,700
		1.5ℓを超えるもの	15,300
		電気自動車	12,700
		3 トン以下 総排気量1.0ℓ以下	15,700
		1.0ℓ超1.5ℓ以下	16,700
		1.5ℓを超えるもの	18,300
		電気自動車	15,700
	4 トン以下 総排気量1.0ℓ以下	18,700	
	1.0ℓ超1.5ℓ以下	19,700	
	1.5ℓを超えるもの	21,300	
	電気自動車	18,700	
	最大乗車定員4人以上	総排気量1.0ℓ以下	最大乗車定員3人以下の欄に掲げる当該税率に3,700円を加算した額
	4 トンを超えるもの	1.0ℓ超1.5ℓ以下	最大乗車定員3人以下の欄に掲げる当該税率に4,700円を加算した額
	1.5ℓを超えるもの		最大乗車定員3人以下の欄に掲げる当該税率に6,300円を加算した額
	電気自動車		最大乗車定員3人以下の欄に掲げる当該税率に3,700円を加算した額
	小型被けん引車		3,900
	普通被けん引車	最大積載量が8トン以下	7,500
		" 8トン超9トン以下	11,300
		" 9トン超10トン以下	15,100
" 10トン超11トン以下		18,900	
" 11トン超12トン以下		22,700	
" 12トン超13トン以下		26,500	
" 13トン超14トン以下		30,300	
" 14トン超15トン以下		34,100	
" 15トン超16トン以下		37,900	
" 16トン超17トン以下		41,700	
" 17トンを超えるもの		3,800円を 41,700円に1トンを超えるごとに 加算した額	
自家用		最大積載量が1トン以下	8,000
	" 1トン超2トン以下	11,500	
	" 2トン超3トン以下	16,000	
	" 3トン超4トン以下	20,500	
	" 4トン超5トン以下	25,500	
	" 5トン超6トン以下	30,000	
	" 6トン超7トン以下	35,000	
	" 7トン超8トン以下	40,500	
" 8トンを超えるもの	6,300円を 40,500円に1トンを超えるごとに 加算した額		
小型けん引車		10,200	
普通けん引車		20,600	

※標準税額のみ。自動車税のグリーン化に伴い、排出ガス及び燃費性能の優れた環境負荷の小さい自動車は税率が低くなり

新車新規登録から一定年数を経過した環境負荷の大きい自動車は税率が高くなる。(おおむね15%の重課)

※ロータリー車については、単室容積×ローター数×1.5で得た数値を総排気量とする。

※新税率は、令和元年10月以降に初回新規登録を受けた自家用乗用車のみ適用される。

課税標準		税率 1台につき年額	
ト 自 ラ 家 ツ 用 ク	最大乗車定員4人以上	1 トン以下 総排気量1.0ℓ以下 電気自動車	13,200
		1.0ℓ超1.5ℓ以下	14,300
		1.5ℓを超えるもの	16,000
		2 トン以下 総排気量1.0ℓ以下 電気自動車	16,700
		1.0ℓ超1.5ℓ以下	17,800
		1.5ℓを超えるもの	19,500
		3 トン以下 総排気量1.0ℓ以下 電気自動車	21,200
		1.0ℓ超1.5ℓ以下	22,300
		1.5ℓを超えるもの	24,000
		4 トン以下 総排気量1.0ℓ以下 電気自動車	25,700
		1.0ℓ超1.5ℓ以下	26,800
		1.5ℓを超えるもの	28,500
	4 トンを超えるもの	25,700	
	普通被けん引車	総排気量1.0ℓ以下	最大乗車定員3人以下の欄に掲げる当該税率に5,200円を加算した額
		1.0ℓ超1.5ℓ以下	最大乗車定員3人以下の欄に掲げる当該税率に6,300円を加算した額
		1.5ℓを超えるもの	最大乗車定員3人以下の欄に掲げる当該税率に8,000円を加算した額
		電気自動車	最大乗車定員3人以下の欄に掲げる当該税率に5,200円を加算した額
		小型被けん引車	5,300
		最大積載量が8トン以下	10,200
		8トン超9トン以下	15,300
9トン超10トン以下		20,400	
10トン超11トン以下		25,500	
11トン超12トン以下		30,600	
12トン超13トン以下		35,700	
13トン超14トン以下		40,800	
14トン超15トン以下	45,900		
15トン超16トン以下	51,000		
16トン超17トン以下	56,100		
17トンを超えるもの	5,100円を加算した額		
56,100円に1トンを超えるごとに			
バ 営 業 ス 用	一般乗合用	乗車定員30人以下	12,000
		30人超40人以下	14,500
		40人超50人以下	17,500
		50人超60人以下	20,000
		60人超70人以下	22,500
		70人超80人以下	25,500
		80人を超えるもの	29,000
		乗車定員30人以下	26,500
	その他	30人超40人以下	32,000
		40人超50人以下	38,000
		50人超60人以下	44,000
		60人超70人以下	50,500
70人超80人以下	57,000		
80人を超えるもの	64,000		

課税標準		税率 1台につき年額	
バ 自 家 ス 用	通園・通学用	乗車定員30人以下	12,000
		30人超40人以下	14,500
		40人超50人以下	17,500
		50人超60人以下	20,000
		60人超70人以下	22,500
		70人超80人以下	25,500
		80人を超えるもの	29,000
		その他	乗車定員30人以下
	30人超40人以下		41,000
	40人超50人以下		49,000
	50人超60人以下		57,000
	60人超70人以下	65,500	
70人超80人以下	74,000		
80人を超えるもの	83,000		
小 型 三 輪	営業用	4,500	
	自家用	6,000	
特 自 家 用 動 車	営業用	霊きゆう車	12,000
		乗用車に類するもので乗車定員が4人以上のもの(形状により乗用車の税率を適用するもの)	乗用車の欄に掲げる当該税率
		トラックに類するもので最大積載量の定めがあるもの(形状によりトラックの税率を適用するもの)	トラックの欄に掲げる当該税率
		その他のもの	小型自動車 9,000 普通自動車 18,500
	自家用(旧税率)	その他のもの(下記以外のもの)	小型自動車 11,500 普通自動車 25,500
		乗用車に類するもので乗車定員が4人以上のもの(形状により乗用車の税率を適用するもの)	教習車 26,500 その他 乗用車の欄に掲げる当該税率
		トラックに類するもので最大積載量の定めがあるもの(形状によりトラックの税率を適用するもの)	教習車 16,700 その他 トラックの欄に掲げる当該税率
		キャンピング車	総排気量1.0ℓ以下 23,600 1.0ℓ超1.5ℓ以下 27,600 1.5ℓ超2.0ℓ以下 31,600 2.0ℓ超2.5ℓ以下 36,000 2.5ℓ超3.0ℓ以下 40,800 3.0ℓ超3.5ℓ以下 46,400 3.5ℓ超4.0ℓ以下 53,200 4.0ℓ超4.5ℓ以下 61,200 4.5ℓ超6.0ℓ以下 70,400 6.0ℓを超えるもの 88,800
	自家用(新税率)	乗用車に類するもので乗車定員が4人以上のもの(形状により乗用車の税率を適用するもの)	教習車 24,000 その他 乗用車の欄に掲げる当該税率
		キャンピング車	総排気量1.0ℓ以下 20,000 1.0ℓ超1.5ℓ以下 24,400 1.5ℓ超2.0ℓ以下 28,800 2.0ℓ超2.5ℓ以下 34,800 2.5ℓ超3.0ℓ以下 40,000 3.0ℓ超3.5ℓ以下 45,600 3.5ℓ超4.0ℓ以下 52,400 4.0ℓ超4.5ℓ以下 60,400 4.5ℓ超6.0ℓ以下 69,600 6.0ℓを超えるもの 88,000

※新税率は、令和元年10月以降に初回新規登録を受けた自家用車のみ適用される。

2 延滞金の計算方法

<p>ア) 法定納期限後に納付し、又は納入する場合</p> <p>法県: 地方税法64①一、 個県: 326①一、 利子: 71の13①、 配当: 71の34①、 株式: 71の54①、 法事: 72の45①一、 個事: 72の53①、 不取: 73の32①、 たばこ: 74の22①一、 ゴルフ: 89①、 自動車(種): 177の18①、 鉱区: 196①、 自動車(環): 170①一、 軽油: 144の46①、 狩猟: 700の63①</p>	
<p>イ) 期限後申告により納付し、又は納入する場合</p> <p>法県: 地方税法64①二、 法事: 72の45①二、 たばこ: 74の22①二、 自動車(環): 170①二</p>	
<p>ウ) 修正申告により納付し、又は納入する場合</p> <p>法県: 地方税法64①三、 法事: 72の45①三、 たばこ: 74の22①三、 自動車(環): 169①三</p>	
<p>エ) 更正又は決定により納付し、又は納入する場合</p> <p>法県: 地方税法56②、 利子: 71の12②、 配当: 71の33②、 株式: 71の53②、 法事: 72の44②、 たばこ: 74の21②、 ゴルフ: 88②、 自動車(環): 169②、 軽油: 144の45②</p>	
<p>オ) 災害等により納期限が延長された場合</p> <p>法県: 地方税法64①、 個県: 326①一、 利子: 71の13①、 配当: 71の34①、 株式: 71の54①、 法事: 72の45①、 個事: 72の53①、 不取: 73の32①、 たばこ: 74の22①、 ゴルフ: 89①、 自動車(種): 177の18①、 鉱区: 196①、 自動車(環): 170①、 軽油: 144の46①、 狩猟: 700の63①</p>	
<p>カ) 会計監査等により納期限が延長された場合</p> <p>法県: 地方税法65、 法事: 72の45の2、 附則3の2の2、 地方税法施行令附則3の2の2</p>	
<p>キ) 徴収猶予された場合</p> <p>不取: 地方税法73の25④・73の32①、 自動車(環): 170①四、 軽油: 144の29③・144の45② 全税目: 15の9②に該当する場合</p> <p>※不取及び軽油については、発生した延滞金の全額ではなく、あくまで猶予された税額に付随した分に対してこの方法が適用される。 また、全税目については延滞金の全額が免除されるとは限らない。 いずれも免除されなかった額に対してはア)の方法が適用される。</p>	

<p>ク) 徴収猶予された場合(外形標準課税対象法人)</p> <p>〔 法事:地方税法72の38の2⑩⑪ 〕</p>	
<p>ケ) 申告書等の提出がない場合の普通徴収による自動車税の場合</p> <p>〔 自動車(種):地方税法177の18② 〕</p>	
<p>コ) 申告書提出期限の翌日から1年を経過する日後に修正申告し、納付する場合</p> <p>〔 法泉:地方税法64②, 法事:72の45② 〕</p>	
<p>サ) 申告書提出期限の翌日から1年を経過する日後の更正により納付する場合</p> <p>〔 法泉:地方税法56③, 法事:72の44③ 〕</p> <p>(※)法人税の修正, 更正又は決定による更正に係るものについては, 当該法人税の修正申告書を提出した日又は税務官署が更正若しくは決定の通知をした日</p>	
<p>シ) 期限内申告により納付し, 職権による減額更正後, 修正申告により納付する場合</p> <p>〔 法泉:地方税法64③, 法事:72の45③ 〕</p> <p>(※1)平成29年1月1日以降に法定納期限等が到来する申告から適用</p> <p>(※2)更正の請求により減額更正をした場合, 又は, 詐欺その他不正の行為により税額を免れた場合は, 延滞金の計算方法が違うため注意</p> <p>〔 法泉:地方税法56④, 法事:72の44④ 〕</p>	

注1 ア～シ)における延滞金の割合(注2に記載するものを除く)は, 次により算出したもの。

	～平成11年12月31日	平成12年1月1日～平成25年12月31日	平成26年1月1日～
①	年7.3%	「日本銀行が定める商業手形の基準割引率(公定歩合)に年4%を加算した割合」と「年7.3%」のいずれか低い割合	「※特例基準割合+1%」と「年7.3%」のいずれか低い割合
②		年14.6%	「※特例基準割合+7.3%」と「年14.6%」のいずれか低い割合
☆		「日本銀行が定める商業手形の基準割引率(公定歩合)に年4%を加算した割合」と「年7.3%」のいずれか低い割合	「※特例基準割合」と「年7.3%」のいずれか低い割合

※ 「特例基準割合」とは, 銀行の貸出約定平均金利から算出される割合として財務大臣が告示する割合に年1%を加算した割合

注2 カ)における法定納期限から延長納期限までの期間の☆の割合で, 地方税法附則第3条の2の2及び地方税法施行令附則第3条の2の2の規定により, 商業手形の基準割引率が年5.5%を超える場合は, 次式により算出したもの。

$$7.3\% + \left(0.73\% \times \frac{\text{申告基準日の商業手形基準割引率} - 5.5\%}{0.25\%} \right) \quad (\leq 12.775\% \text{の場合})$$

注3 地方税法第72条の38の2第10項ただし書きの場合, 当該徴収猶予期間に対応する部分の延滞金は免除しない。なお, 同法第72条の38の2第12項において準用する同法第15条の9第2項の場合は, キ)に該当する。

3 県税の交付金等一覧(令和元年度)

種類	区分	根拠条文	交付先	交付額	交付時期 (算定期間)
地方消費税交付金		法72条の115 令35条の21 則7条の2の14～15	市町村	(払込額±都道府県間の清算額)×2分の1 R元年10月1日から 従前分(1.0%)<人口:従業者数=1:1で按分> 引上分(1.2%)<全額人口により按分>	6月(2～4月) 9月(5～7月) 12月(8～10月) 3月(11～1月)
ゴルフ場利用税交付金		法103条 則8条の13	ゴルフ場所在 市町村	収入額×10分の7	8月(3～7月) 12月(8～11月) 3月(12～2月)
自動車取得税交付金		法143条 令42条の8～11 則8条の20～27	市町村	収入額×100分の95×100分の70 <市町村道の延長及び面積で按分>	8月(4～7月) 12月(8～9月)
環境性能割交付金		法177条の6 令44条の7～10 則9条の8～15	市町村	収入額×100分の95×100分の47 <市町村道の延長及び面積で按分>	12月(10～11月) 3月(12～3月)
利子割交付金		法71条の26 令9条の14～15 則3条の8～9	市町村	(収入額－法人県民税からの控除・還付額 ±都道府県間の精算額)×100分の99×5分の3 <県内各市町村の個人県民税の収入額の合計額 に占める割合の3年平均で按分>	8月(3～7月) 12月(8～11月) 3月(12～2月)
配当割交付金		法71条の47 令9条の18～19 則3条の11～11の2	市町村	収入額×100分の99×5分の3 <県内各市町村の個人県民税の収入額の合計 額に占める割合の3年平均で按分>	8月(3～7月) 12月(8～11月) 3月(12～2月)
株式等譲渡所得割 交付金		法71条の67 令9条の22～23 則3条の13～13の2	市町村	収入額×100分の99×5分の3 <県内各市町村の個人県民税の収入額の合計 額に占める割合の3年平均で按分>	3月(3～2月)
徴収取扱費交付金		法47条 令8条の3 県税条例5条の3	市町村	・納税義務者数×3,000円 ・県民税の過誤納による歳出からの還付又は充当額 ・県民税の過誤納による還付又は充当に対する還付 加算金額 ・県民税納期前の前納に対する報奨金額 ・県民税から控除できなかった配当割額又は株式譲 渡所得割額に係る還付又は充当額	8月 11月 2月 5月
特別徴収義務者交付金		交付金交付要項	特別徴収 義務者	・ゴルフ場利用税 収入額×100分の1.8 ・軽油引取税 収入額×100分の2.5	7月 (前年4～3月)
県税徴収取扱手数料					
納税証紙売りさばき 手数料 (狩猟税)		県税条例施行規則 34条の4 事務取扱要領	県税条例 131条の 売りさばき人	売りさばき額×100分の2	当該年度中 (当該年度)
収納計器取扱手数料 (自動車税, 自動車取得税)		県税条例施行規則 32条の2, 32条の2 の4 事務処理要領	県税条例 59条, 69条の 指定人	証紙押印額 { 5,000万円以下の部分×1,000分の14 5,000万円超 1億5,000万円以下の部分×1,000分の8 1億5,000万円超 2億5,000万円以下の部分×1,000分の7 2億5,000万円超 3億5,000万円以下の部分×1,000分の6 3億5,000万円超の部分×1,000分の3 の合計額	毎月 (翌月払い)

第 6 徵稅費，稅務機構等

1 徴税費

(単位:千円, %, 人)

区 分		平成29年度決算額	平成30年度決算額	令和元年度決算額		
税 収 入	予 算 額 ①	377,493,161	382,556,888	378,085,070		
	調 定 額 ②	383,918,057	388,201,305	383,262,020		
	収 入 額 ③	377,968,081	382,972,298	378,367,926		
徴 税 費	人 件 費	職 員 給	1,102,228	1,080,477	1,061,574	
		諸 手 当	702,237	689,256	687,587	
		そ の 他 の 人 件 費	686,680	673,828	680,413	
		計 A	2,491,145	2,443,561	2,429,574	
	旅 費 B		12,226	11,794	12,553	
	需 用 費	需 用 費	61,042	60,529	63,146	
		通 信 運 搬 費	152,084	151,502	148,639	
		備 品 費	1,404	2,861	3,216	
		そ の 他	492,064	662,339	612,404	
		計 C	706,594	877,231	827,405	
	徴 収 取 扱 費 等	道 府 県 民 税 徴 収 取 扱 費		4,573,445	4,615,360	4,647,977
		地 方 消 費 税 徴 収 取 扱 費		225,489	238,465	231,922
		納 税 貯 蓄 組 合 補 助 金		-	-	-
		特別徴収義務者に対する交付金等	ゴ ル フ 場 利 用 税	47,459	46,360	45,875
			特 別 地 方 消 費 税	-	-	-
			軽 油 引 取 税	794,319	814,372	821,798
			小 計	841,778	860,732	867,673
	そ の 他		2,333	1,877	2,061	
	計 D		5,643,045	5,716,434	5,749,633	
	合 計 A + B + C + D ④		8,853,010	9,049,020	9,019,165	
税 収 入 に 対 す る 徴 税 費 の 割 合	対 予 算 額 ④ / ①	2.35	2.37	2.39		
	対 調 定 額 ④ / ②	2.31	2.33	2.35		
	対 収 入 額 ④ / ③	2.34	2.36	2.38		
徴 税 吏 員 等 数	吏 員	275	281	283		
	嘱 託 ・ 雇 人 ・ 傭 人	93	97	100		
	計 ⑤	368	378	383		
徴 税 吏 員 1 人 当 た り 徴 税 額 ③ / ⑤		1,027,087	1,013,154	987,906		
徴 税 吏 員 1 人 当 た り 徴 税 費	人 件 費 (含 旅 費) A+B/⑤	6,803	6,496	6,376		
	物 件 費 (含 報 償 費) C+D/⑤	17,254	17,444	17,172		
	計 ④/⑤	24,057	23,939	23,549		
事 務 所 数	税 務 事 務 の み を 所 管 す る 事 務 所 数	5	5	5		
	税 務 事 務 を 併 せ て 所 管 す る 事 務 所 数	-	-	-		
	計	5	5	5		

2 税務機構一覧（令和2年4月1日現在）

【税務課】

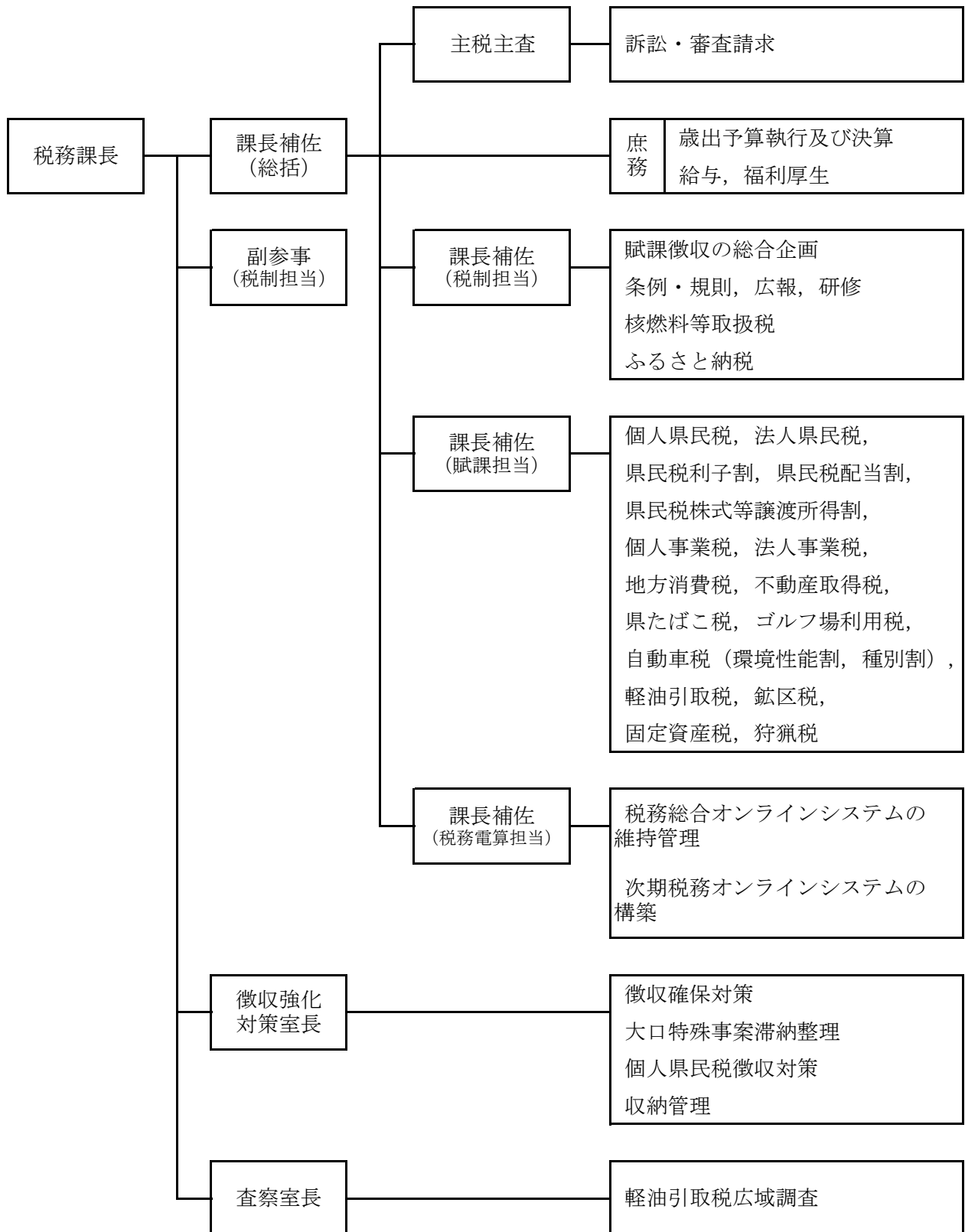

【水戸県税事務所】

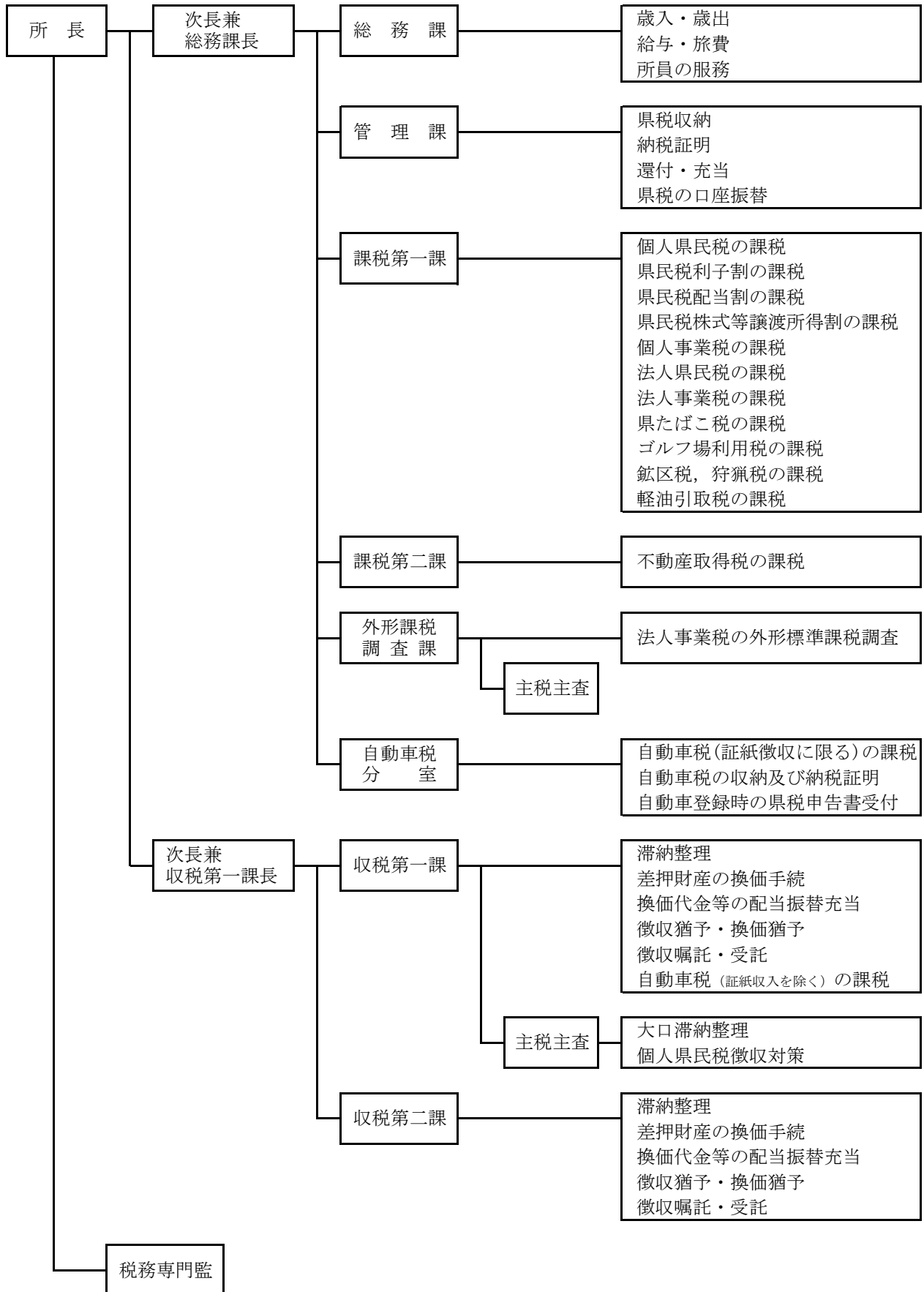

【土浦県税事務所】

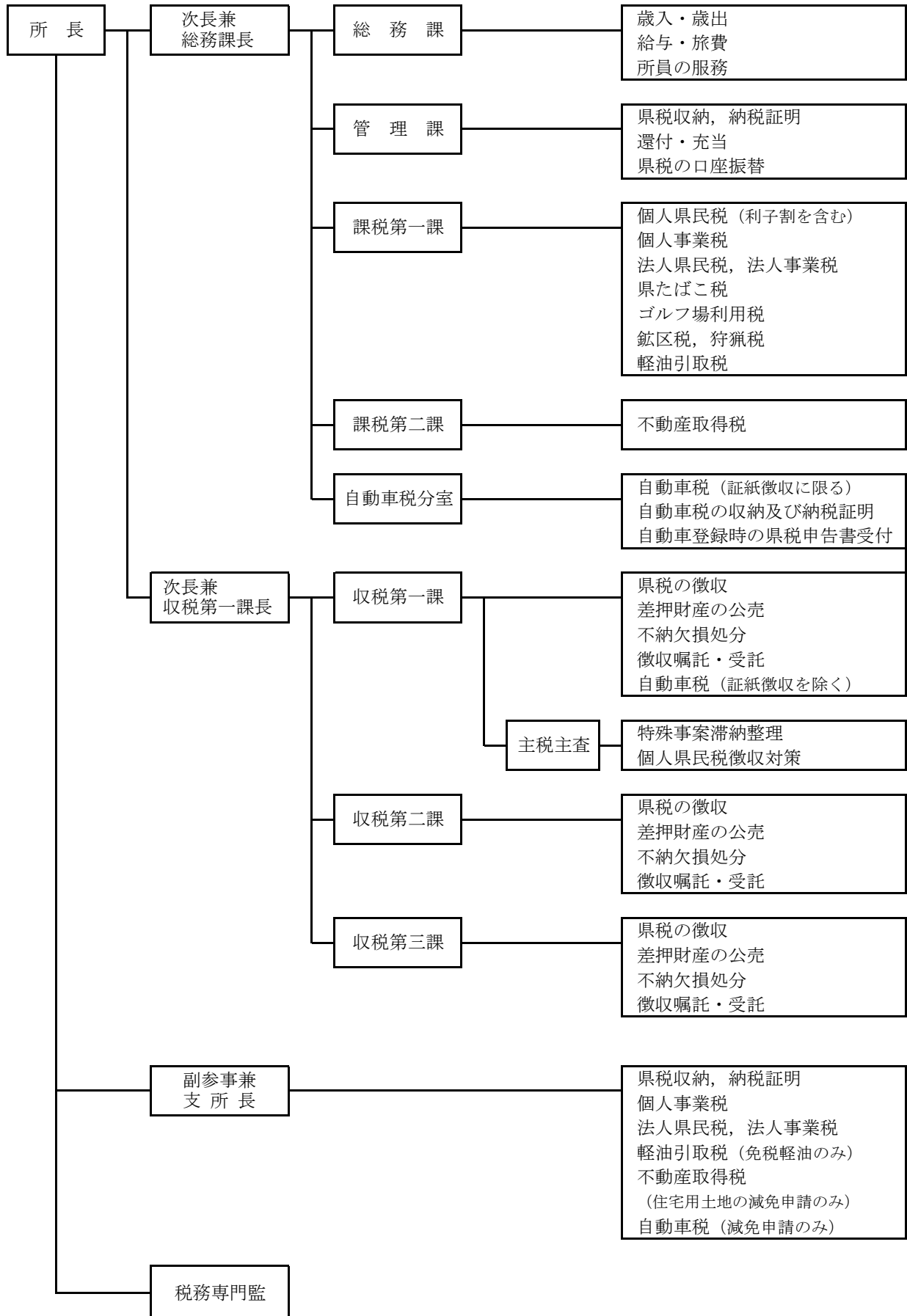

【県税事務所】

(常陸太田・筑西)

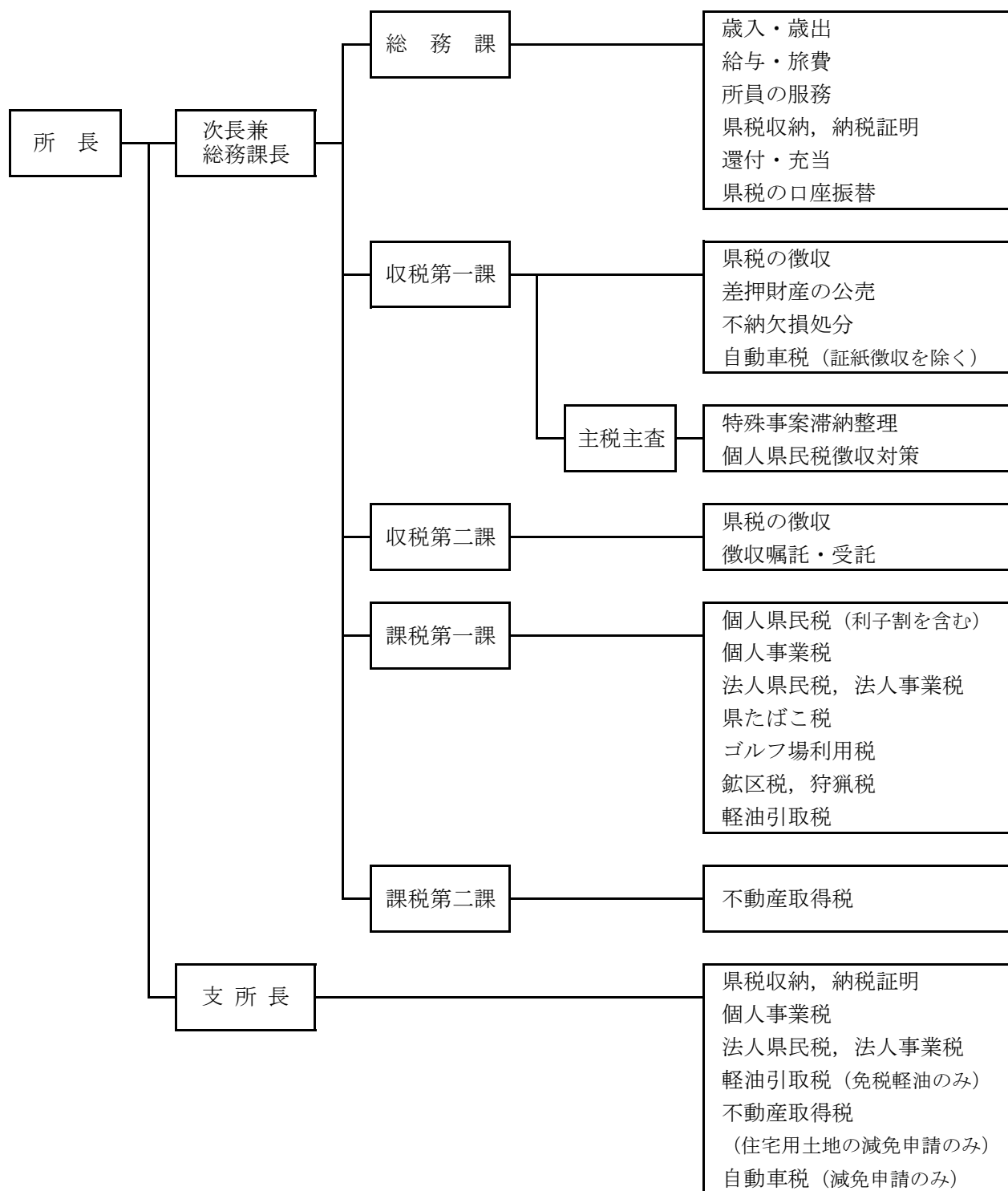

【行方県税事務所】

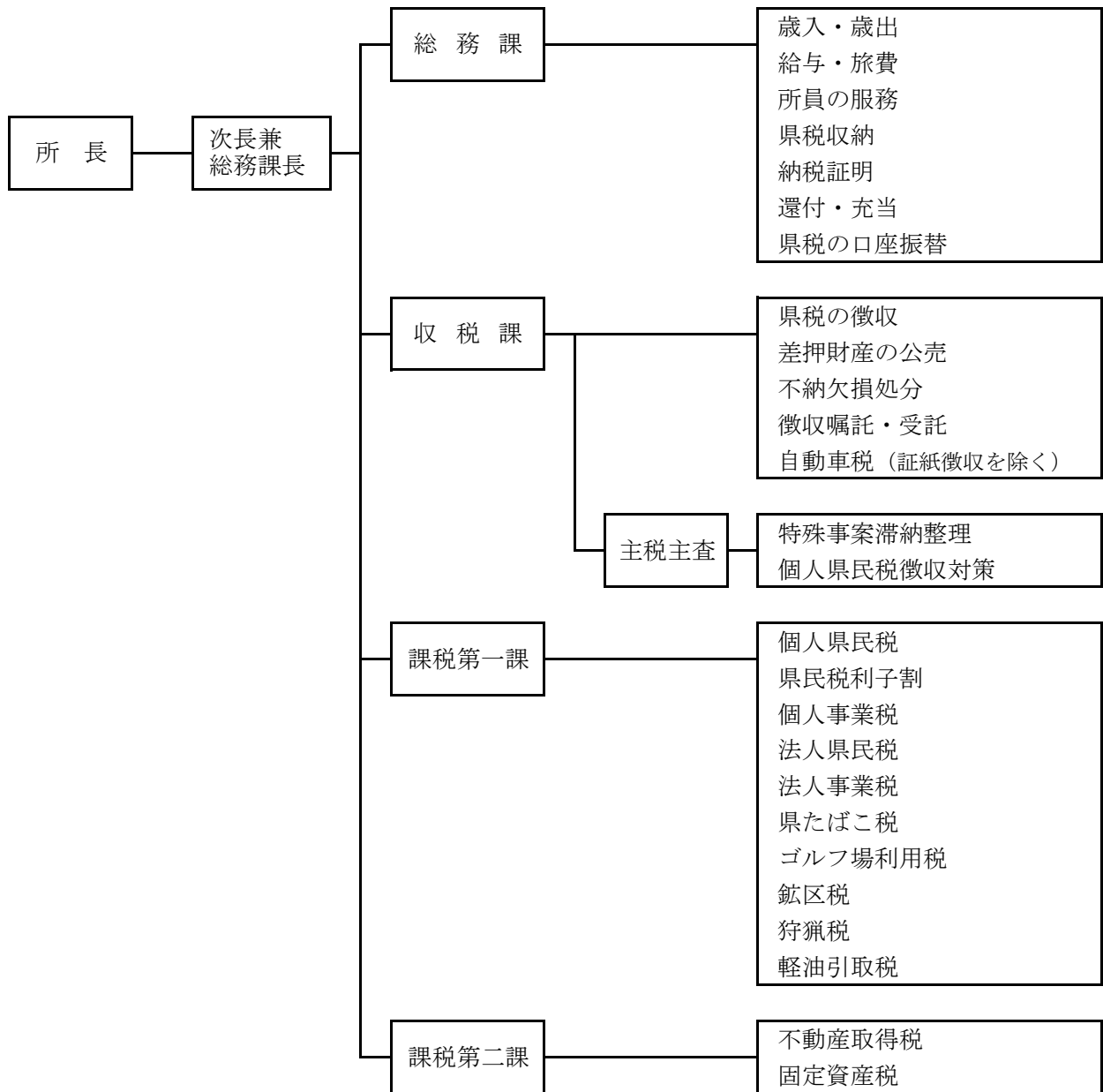

3 税務課及び県税事務所所在地並びに管轄区域一覧表（令和2年4月1日現在）

区分	所在地	電話番号	管轄区域	面積 (k㎡)	世帯数 (世帯)	人口 (人)
税務課	〒310-8555 水戸市笠原町 978-6	市外局番 029(301)1111 (代) 内線2410 課長 2411 徴収強化対策室長 2427 副参事 (税制担当) 2412 総括補佐 2413 審査・庶務グループ *2414 // (庶務) 2417 税制グループ *2418 // (税制) 2422 賦課グループ 2423 // *2424 // *2429 // 2433 電算グループ 2434 // *2435 // 2444 徴収強化対策室 2445 // *2446 // 直通 *印はダイヤルイン 市外局番 029 (822) 7212 査察室				
水戸 県税事務所	〒310-0802 水戸市柵町 1-3-1	市外局番 029 (221) 4803 総務課 (221) 6670 管理課 (221) 6605 収税第一課 (221) 6768 収税第二課 (221) 4800 課税第一課 (221) 4820 課税第二課 (221) 4860 外形課税調査課 (247) 1297 自動車税分室	水戸市 笠間市 小美玉市 東茨城郡 (3町) 茨城町 大洗町 城里町 計 3市3町	217.32 ※ 240.40 144.74 307.27 ※ 121.58 ※ 23.89 161.80 909.73	122,633 29,220 18,243 26,007 11,875 6,918 7,214 196,103	269,015 73,921 48,883 65,694 31,501 15,979 18,214 457,513
常陸太田 県税事務所	〒313-8666 常陸太田市 山下町4119 〒318-0031 高萩市春日 町3-1	市外局番 0294 (80) 3310 総務課庶務担当 (80) 3313 総務課管理担当 (80) 3314 収税第一課 (80) 3316 収税第二課 (80) 3311 課税第一課 (80) 3312 課税第二課 市外局番 0293 (22) 2019 高萩支所	日立市 常陸太田市 高萩市 北茨城市 ひたちなか市 常陸大宮市	225.86 371.99 193.58 186.80 99.96 348.45	78,131 19,328 11,625 16,969 64,572 16,061	174,639 48,320 27,614 41,870 154,610 39,512

区分	所在地	電話番号	管轄区域	面積 (k㎡)	世帯数 (世帯)	人口 (人)	
			那珂市	97.82	20,867	53,187	
			那珂郡(1村) 東海村	38.00 38.00	15,095 15,095	37,690 37,690	
			久慈郡(1町) 大子町	325.76 325.76	6,440 6,440	15,860 15,860	
			計 7市1町1村	1,888.22	249,088	593,302	
行方 県税事務所	〒311-3893 行方市麻生 1700-6	市外局番 0299 (72) 0771 (72) 0041 (72) 0482 (72) 0772 (72) 0483 (72) 0773	総務課庶務担当 総務課管理担当 収税課 収税課 課税第一課 課税第二課	鹿嶋市 潮来市 神栖市 行方市 鉾田市	106.02 71.40 146.97 222.48 207.60	28,694 10,803 40,494 11,413 18,515	67,080 27,624 95,321 32,305 46,210
			計 5市	754.47	109,919	268,540	
土浦 県税事務所	〒300-0051 土浦市真鍋 5-17-26	市外局番 029 (822) 7176 (822) 7203 (822) 7205 (822) 7208 (822) 7230 (822) 7212 (822) 7216	総務課 管理課 収税第一課 収税第二課 収税第三課 課税第一課 課税第二課	土浦市 石岡市 龍ヶ崎市 取手市 牛久市	122.89 215.53 78.55 69.94 58.92	60,526 28,151 32,035 45,548 34,814	138,182 72,715 76,489 104,531 84,456
	〒300-0593 稲敷市江戸 崎甲541	市外局番 029 (892) 6111	自動車税分室 稲敷支所	つくば市 守谷市 稲敷市 かすみがうら市 つくばみらい市 稲敷郡(2町1村) 美浦村 阿見町 河内町	283.72 35.71 205.81 156.60 79.16 182.30 66.61 71.40 44.30	108,235 27,714 14,703 15,772 19,881 28,841 5,880 19,986 2,975	242,159 68,321 39,467 40,428 50,975 70,604 14,565 47,676 8,363
			北相馬郡(1町) 利根町	24.90 24.90	6,184 6,184	15,233 15,233	
			計 10市3町1村	1,514.03	422,404	1,003,560	

区分	所在地	電話番号	管轄区域	面積 (k㎡)	世帯数 (世帯)	人口 (人)
筑西 県税事務所	〒308-8511 筑西市二木成 615	市外局番 0296 (24) 9183 総務課庶務担当 (24) 9184 総務課管理担当 (24) 9190 収税第一課 (24) 9157 収税第二課 (24) 9192 課税第一課 (24) 9197 課税第二課	古河市	123.58	55,826	138,733
			結城市	65.76	19,298	50,533
			下妻市	80.88	15,832	41,667
			常総市	123.64	21,991	59,567
			筑西市	205.30	37,420	100,349
	〒306-0404 猿島郡境町 長井戸320	市外局番 0280 (87) 1120 境支所	坂東市	123.03	18,281	51,720
			桜川市	180.06	13,714	39,280
			結城郡(1町)	58.99	7,187	21,054
			八千代町	58.99	7,187	21,054
			猿島郡(2町)	69.70	11,737	32,346
			五霞町	23.11	2,978	8,240
			境町	46.59	8,759	24,106
			計 7市3町	1,030.94	201,286	535,249
	合 計			32市10町2村	6,097.39	1,178,800

- (注) 1 世帯数及び人口は、県統計課「茨城県の人口と世帯」(令和2年4月1日現在)によるものである。
- 2 面積は、国土交通省国土地理院「令和2年全国都道府県市区町村別面積調」によるものである。
- 3 面積欄に※のつく水戸市と東茨城郡茨城町は境界が未定であり、国土交通省国土地理院「令和元年全国都道府県市区町村別面積調」によるものである。
- 4 管轄区域について、一部税目については本表と異なる。詳細は「県税事務所管轄区域図」(目次前)を参照のこと。

第 7 口座振替等による納税

1 口座振替及びクレジットカードによる納税

(単位:件, 千円, %)

区 分		個人事業税	自動車税	計
収入額 ①		3,191,907	49,920,559	53,112,466
口座振替による納税	件数(台数)	13,342	40,039	53,381
	税額 ②	1,579,745	1,351,305	2,931,050
②/①		49.5	2.7	5.5
②の納付場所による区分	銀行	1,286,315	1,073,145	2,359,460
	信用金庫	137,900	53,890	191,790
	農業協同組合	47,734	158,525	206,259
	その他	107,796	65,745	173,541
クレジットカードによる納税	件数(台数)	-	40,139	40,139
	税額 ③	-	1,594,638	1,594,638
③/①		-	3.2	-

(注)クレジットカードによる納税は自動車税のみ実施している。

2 コンビニエンスストア及びスマホ等決済アプリによる納税

(単位:件, 千円, %)

区 分		コンビニ収納 対応税目
収入額 ①		194,111,814
コンビニ収納による納税	件数	714,021
	税額 ②	26,925,870
②/①		13.9
スマホ等アプリによる納税	件数	134
	税額 ③	6,597
③/①		0.0

(注)収入額は、コンビニ及びスマホ等決済アプリでの納税に対応している県民税配当割、

県民税株式等譲渡所得割、法人県民税、県民税利子割、個人事業税、法人事業税、不動産取得税、ゴルフ場利用税、軽油引取税、自動車税(種別割)、鉦区税、固定資産税の収入額の合計である。

第 8 茨城県へのふるさと納税 (大好きいばらき応援寄附金)

1 茨城県へのふるさと納税(大好きいばらき応援寄附金)の実績

(単位:件, 円)

年 度	件 数	金 額
平成20年度	100	34,001,700
平成21年度	42	2,426,219
平成22年度	137	25,003,206
平成23年度	324	128,843,668
平成24年度	54	14,764,886
平成25年度	55	8,319,855
平成26年度	146	6,793,789
平成27年度	171	34,712,338
平成28年度	105	4,960,084
平成29年度	441	7,202,461
平成30年度 (※)	1,020	25,370,126
令和元年度 (※)	1,600	41,448,105

※ 自然災害により被災した他自治体の代理受付分を除く。

第 9 參考資料

1 県歳入及び県税徴収実績の累年比較

年 度	歳 入 予 算 額 (A)	歳 入 決 算 額 (B)	県		
			予 算 額 (C)	調 定 額 (D)	収 入 済 額 (E)
昭和 5 0	297,271,352	294,016,182	69,276,979	71,007,423	69,318,687
昭和 5 1	322,670,721	321,437,001	81,499,045	83,747,576	81,830,731
昭和 5 2	363,539,626	364,518,070	93,115,989	96,166,712	94,210,956
昭和 5 3	436,372,476	432,572,147	106,953,102	109,193,136	107,253,442
昭和 5 4	457,677,542	457,905,491	127,810,767	130,074,750	127,992,103
昭和 5 5	497,659,327	493,556,587	143,129,818	145,694,114	143,300,818
昭和 5 6	529,085,137	530,380,475	157,114,367	159,902,232	157,361,398
昭和 5 7	565,100,624	562,883,839	166,966,568	169,893,427	167,184,317
昭和 5 8	656,997,256	658,687,433	173,627,013	177,055,584	173,856,093
昭和 5 9	581,796,138	594,157,737	193,655,017	197,658,320	193,961,027
昭和 6 0	637,692,875	636,999,297	215,291,107	219,722,427	215,570,203
昭和 6 1	690,087,213	687,825,198	206,297,230	211,105,681	206,506,461
昭和 6 2	696,583,848	693,548,635	224,538,875	230,115,187	225,118,175
昭和 6 3	727,854,468	721,959,178	270,649,659	276,693,208	271,104,226
平成 元	776,164,450	767,959,178	290,566,972	297,256,761	291,906,817
平成 2	836,015,806	824,318,143	328,378,327	334,765,012	329,090,853
平成 3	884,481,057	884,222,741	349,171,327	357,428,852	350,654,732
平成 4	948,096,139	948,984,291	324,484,005	333,249,925	325,461,123
平成 5	1,058,601,806	1,029,700,120	310,272,883	321,118,228	312,240,215
平成 6	1,029,602,813	1,065,141,770	310,118,815	321,527,622	311,889,722
平成 7	1,092,812,080	1,045,519,574	316,205,985	327,444,524	317,116,695
平成 8	1,125,615,852	1,085,355,703	327,326,318	341,114,653	327,911,442
平成 9	1,150,376,888	1,121,904,307	332,414,530	347,539,224	333,966,269
平成 1 0	1,272,857,200	1,215,070,360	329,210,580	343,760,221	330,799,250
平成 1 1	1,213,303,789	1,158,955,563	307,972,717	322,970,321	309,364,107
平成 1 2	1,192,150,613	1,141,853,725	325,090,309	343,801,448	327,815,310
平成 1 3	1,187,187,695	1,135,652,947	331,278,534	349,947,900	333,795,350
平成 1 4	1,136,326,981	1,097,096,703	286,023,681	304,616,301	288,193,869
平成 1 5	1,112,483,445	1,082,645,672	300,703,405	319,600,169	303,223,879
平成 1 6	1,067,745,292	1,041,564,438	312,226,367	331,396,391	316,121,138
平成 1 7	1,055,174,111	1,027,911,221	336,793,172	352,133,226	337,478,046
平成 1 8	1,110,164,764	1,079,494,711	356,884,790	371,956,852	358,094,088
平成 1 9	1,078,062,306	1,049,812,011	414,566,362	431,263,000	415,883,371
平成 2 0	1,093,527,248	1,058,084,878	402,018,947	418,574,621	402,249,203
平成 2 1	1,237,742,521	1,196,471,329	323,164,550	340,147,088	324,237,650
平成 2 2	1,147,383,513	1,097,674,880	308,191,404	325,294,682	308,934,867
平成 2 3	1,296,559,543	1,225,171,224	304,142,943	320,104,692	304,948,869
平成 2 4	1,255,864,543	1,173,182,350	321,765,580	336,291,623	322,343,888
平成 2 5	1,198,674,970	1,134,681,439	323,063,928	336,296,911	323,494,992
平成 2 6	1,193,149,907	1,152,263,815	331,511,858	343,426,100	332,464,310
平成 2 7	1,246,001,132	1,183,559,757	365,516,690	374,808,309	366,087,310
平成 2 8	1,194,750,547	1,145,061,456	366,303,665	375,155,979	368,016,619
平成 2 9	1,166,659,566	1,113,376,481	377,493,161	383,918,057	377,968,081
平成 3 0	1,176,663,639	1,116,507,053	382,556,888	388,201,305	382,972,298
令和 元	1,250,769,187	1,134,623,949	378,085,070	383,262,020	378,367,926

(注) 調定額は過誤納金を含まない。

(単位:千円, %)

税		県税収入割合		比 率	
不納欠損額	収入未済額	対予算 (E)/(C)	対調定 (E)/(D)	(C)/(A)	(E)/(B)
42,248	1,646,488	100.1	97.6	23.3	23.6
86,486	1,830,359	100.4	97.7	25.3	25.5
75,312	1,880,444	101.2	98.0	25.6	25.8
118,178	1,821,516	100.3	98.2	24.5	24.8
161,221	1,921,426	100.1	98.4	27.9	28.0
90,513	2,302,783	100.1	98.4	28.8	29.0
120,972	2,419,862	100.2	98.4	29.7	29.7
82,290	2,626,820	100.1	98.4	29.5	29.7
107,374	3,092,117	100.1	98.2	26.4	30.6
147,666	3,549,627	100.2	98.1	33.3	32.6
197,512	3,954,712	100.1	98.1	33.8	33.8
148,367	4,450,853	100.1	97.8	29.9	30.0
204,684	4,792,328	100.3	97.8	32.2	32.5
191,537	5,397,445	100.2	98.0	37.2	37.6
237,474	5,112,470	100.5	98.2	37.4	38.0
214,953	5,459,206	100.2	98.3	39.3	39.9
324,838	6,449,282	100.4	98.1	39.5	39.7
355,981	7,434,482	100.3	97.7	34.2	34.3
313,350	8,565,541	100.6	97.2	29.3	30.3
487,843	9,151,787	100.6	97.0	30.1	29.3
376,681	9,952,276	100.3	96.8	28.9	30.3
641,325	12,562,723	100.2	96.1	29.1	30.2
621,680	12,954,027	100.5	96.1	28.9	29.8
649,260	12,313,448	100.5	96.2	25.9	27.2
589,375	13,109,040	100.5	95.8	25.4	26.7
468,633	15,518,776	100.8	95.4	27.3	28.7
1,118,702	15,045,190	100.8	95.4	27.9	29.4
795,626	15,627,980	100.8	94.6	25.2	26.3
1,735,333	14,642,043	100.8	94.9	27.0	28.0
1,086,625	14,190,170	101.2	95.4	29.2	30.4
1,736,378	12,921,098	100.2	95.8	31.9	32.8
1,279,234	12,585,927	100.3	96.3	32.1	33.2
1,268,434	14,114,071	100.3	96.4	38.5	39.6
1,734,585	14,592,754	100.1	96.1	36.8	38.0
789,235	15,123,485	100.3	95.3	26.1	27.1
980,856	15,381,210	100.2	95.0	26.9	28.1
1,143,491	14,015,204	100.3	95.3	23.5	24.9
1,488,668	12,461,028	100.2	95.9	25.6	27.5
1,581,784	11,222,540	100.1	96.2	27.0	28.5
1,489,289	9,474,215	100.3	96.8	27.8	28.9
1,157,080	7,565,323	100.2	97.7	29.3	30.9
1,037,105	6,104,620	100.5	98.1	30.7	32.1
894,322	5,060,809	100.1	98.5	32.4	33.9
615,776	4,614,703	100.1	98.7	32.5	34.3
568,353	4,326,655	100.1	98.7	30.2	33.3

2 県税調定額の累年比較

税 目		21	22	23	24	25
県民税	(均等割超過課税)	(1,466,633)	(1,479,246)	(1,494,900)	(1,512,675)	(1,514,970)
	個 人	114,083,323	107,622,217	107,062,712	110,335,666	115,989,260
	均等割及び所得割	112,962,658	106,383,614	105,622,977	108,889,762	109,949,060
	配 当 割	700,493	912,367	1,056,032	1,145,655	2,273,387
	株式等譲渡所得割	420,172	326,236	383,703	300,249	3,766,813
	(均等割超過課税)	(253,097)	(274,568)	(261,493)	(276,850)	(280,418)
	(法人税割超過課税)	(1,407,367)	(1,584,961)	(1,639,379)	(1,784,215)	(1,542,319)
	法 人	13,967,683	15,241,602	15,652,902	16,883,547	15,053,846
	利 子 割	2,287,328	2,074,474	1,544,192	1,520,824	1,333,102
	小 計	130,338,334	124,938,293	124,259,806	128,740,037	132,376,208
事業税	個 人	3,077,800	2,789,258	2,634,023	2,732,559	3,042,174
	(課税免除)	(39,695)	(13,633)	(9,995)	(27,158)	(127,939)
	(活性化条例による課税免除)	(2,376,209)	(466,151)	(462,143)	(473,841)	(533,538)
	(特別法人事業税)	-	-	-	-	-
	(地方法人特別税)	(16,196,907)	(33,628,846)	(34,726,846)	(38,482,127)	(41,784,131)
	法 人	56,325,709	46,390,811	46,295,735	50,043,029	51,913,790
	小 計	59,403,509	49,180,069	48,929,758	52,775,588	54,955,964
地方消費税	譲 渡 割	27,937,427	29,290,417	26,798,068	29,163,198	27,697,537
	貨 物 割	10,051,845	11,639,826	11,388,496	15,806,110	16,197,090
	小 計	37,989,272	40,930,243	38,186,564	44,969,308	43,894,627
	(不均一課税)	(382,846)	(115,246)	(98,792)	(79,894)	(106,812)
	(課税免除)	(39,237)	(14,976)	(17,584)	(65,340)	(463,901)
	(活性化条例による課税免除)	(1,689,315)	(976,905)	(599,592)	(434,832)	(974,060)
	不動産取得税	7,306,308	7,750,916	6,298,219	6,486,194	6,534,366
	県たばこ税	6,013,310	6,240,886	7,243,790	7,185,364	4,270,337
	ゴルフ場利用税	3,629,058	3,426,028	2,898,872	3,197,761	3,080,797
	自動車取得税	5,715,702	4,648,454	4,035,119	5,347,889	4,474,743
	軽油引取税	27,732,557	30,890,977	32,500,793	32,501,704	32,392,031
自動車税	自動車税	56,734,554	55,593,834	54,898,184	54,381,150	53,627,029
	環境性能割	-	-	-	-	-
	種別割	-	-	-	-	-
	小 計	56,734,554	55,593,834	54,898,184	54,381,150	53,627,029
	鉱 区 税	5,195	5,831	5,631	5,687	5,868
	(不均一課税)	(-)	(-)	(-)	(-)	(-)
	固定資産税	740,160	244	152	-	-
	核燃料等取扱税	601,186	1,157,034	605,494	602,718	606,393
	狩 猟 税	80,143	72,123	63,547	60,645	57,358
旧法による税	特別地方消費税	771	-	-	-	-
	自動車取得税	-	-	-	-	-
	軽油引取税	3,857,029	459,750	178,763	37,578	21,190
合 計	340,147,088	325,294,682	320,104,692	336,291,623	336,296,911	

<参考>

法人二税	70,293,392	61,632,413	61,948,637	66,926,576	66,967,636
軽油引取税(新法・旧法計)	31,589,586	31,350,727	32,679,555	32,539,282	32,413,221

(注) 1 ()書きの「超過課税」は再掲額,「不均一課税」及び「課税免除」は免除した額,「活性化条例による課税免除」は免除した額。「地方法人特別税」は法人事業税と併せて県が賦課徴収する国税である。

2 法人県民税の法人税割超過課税については現年課税分のみ。

(単位:千円)

26	27	28	29	30	R元
(1,542,992)	(1,548,915)	(1,513,746)	(1,522,336)	(1,514,072)	(1,522,817)
116,100,769	114,380,048	112,242,369	115,433,311	114,783,012	115,569,580
109,189,014	107,682,460	108,886,521	109,431,812	110,401,897	111,123,065
4,386,346	3,368,249	2,114,885	3,010,666	2,353,051	2,764,128
2,525,409	3,329,339	1,240,963	2,990,833	2,028,064	1,682,387
(277,331)	(274,614)	(284,046)	(283,669)	(284,667)	(282,695)
(1,760,357)	(1,833,786)	(1,803,405)	(1,937,769)	(2,068,817)	(1,897,818)
16,672,095	15,011,831	12,844,849	13,506,353	14,144,877	13,287,298
1,147,827	1,006,389	642,963	1,005,558	995,520	486,044
133,920,691	130,398,268	125,730,181	129,945,222	129,923,409	129,342,922
2,964,504	3,117,012	3,152,618	3,254,088	3,261,073	3,327,276
(495,939)	(466,585)	(1,411,633)	(1,157,583)	(1,119,213)	(1,102,670)
(235,243)	(299,145)	(668,901)	(419,337)	(773,659)	(764,259)
-	-	-	-	-	(5,244)
(47,724,805)	(41,754,850)	(35,522,809)	(39,723,695)	(41,466,078)	(38,280,094)
57,075,497	67,318,972	76,454,098	82,539,364	83,407,488	81,196,909
60,040,001	70,435,984	79,606,716	85,793,452	86,668,561	84,524,185
30,094,188	52,988,530	51,491,719	50,299,479	50,612,113	50,237,833
17,851,586	19,606,638	16,342,074	15,027,059	17,909,377	17,945,358
47,945,774	72,595,168	67,833,793	65,326,538	68,521,490	68,183,191
(111,992)	(29,700)	(32,660)	(6,983)	(105,394)	(60,205)
(471,038)	(205,171)	(322,003)	(271,078)	(273,501)	(150,076)
(797,825)	(405,550)	(986,402)	(1,090,960)	(809,672)	(1,661,164)
6,700,863	6,329,312	7,271,610	6,873,690	6,484,701	6,264,712
3,847,619	3,784,760	3,663,756	3,446,229	3,384,757	3,405,709
2,940,184	2,853,106	2,791,330	2,701,765	2,628,197	2,578,150
2,057,140	3,394,654	3,694,935	4,853,120	5,249,394	2,712,024
32,304,611	31,859,095	31,991,341	32,550,191	32,891,604	32,970,876
52,644,762	51,872,016	51,304,215	51,171,639	51,170,107	50,495,320
-	-	-	-	-	1,157,030
-	-	-	-	-	349,382
52,644,762	51,872,016	51,304,215	51,171,639	51,170,107	52,001,732
5,639	4,863	4,323	4,279	4,456	4,358
(-)	(-)	(-)	(-)	(-)	(-)
-	-	-	-	-	-
950,557	1,226,319	1,214,895	1,205,898	1,230,614	1,231,648
55,107	46,621	44,286	43,499	42,321	41,249
-	-	-	-	-	-
-	-	-	-	-	-
13,152	8,143	4,598	2,535	1,694	1,264
343,426,100	374,808,309	375,155,979	383,918,057	388,201,305	383,262,020
73,747,592	82,330,803	89,298,947	96,045,717	97,552,365	94,484,207
32,317,763	31,867,238	31,995,939	32,552,726	32,893,298	32,972,140

除」は「茨城県産業活動の活性化及び雇用機会の創出のための県税の特別措置に関する条例」により免除

3 県税調定額の伸び率及び構成比の累年比較

税 目	21		22		23		24		25		
	伸び率	構成比	伸び率	構成比	伸び率	構成比	伸び率	構成比	伸び率	構成比	
県民税	(均等割超過課税)	(113.1)	(0.4)	(100.9)	(0.5)	(101.1)	(0.5)	(101.2)	(0.4)	(100.2)	(0.5)
	個人	100.5	33.5	94.3	33.1	99.5	33.4	103.1	32.8	105.1	34.5
	均等割及び所得割	100.7	33.2	94.2	32.7	99.3	33.0	103.1	32.4	101.0	32.7
	配当割	76.7	0.2	130.2	0.3	115.7	0.3	108.5	0.3	198.4	0.7
	株式等譲渡所得割	97.5	0.1	77.6	0.1	117.6	0.1	78.3	0.1	1254.6	1.1
	(均等割超過課税)	(0.0)	(0.1)	(108.5)	(0.1)	95.2	(0.1)	(105.9)	(0.1)	(101.3)	(0.1)
	(法人税割超過課税)	(55.2)	(0.4)	(112.6)	(0.5)	(103.4)	(0.5)	(108.8)	(0.5)	(86.4)	(0.5)
	法人	62.6	4.1	109.1	4.7	102.7	4.9	107.9	5.0	89.2	4.5
	利子割	80.3	0.7	90.7	0.6	74.4	0.5	98.5	0.5	87.7	0.4
	小計	94.0	38.3	95.9	38.4	99.5	38.8	103.6	38.3	102.8	39.4
事業税	個人	91.1	0.9	90.6	0.9	94.4	0.8	103.7	0.8	111.3	0.9
	(課税免除)	(32.5)	(0.0)	(34.3)	(0.0)	(73.3)	(0.0)	(271.7)	(0.0)	(471.1)	(0.0)
	(活性化条例による課税免除)	(44.0)	(0.7)	(19.6)	(0.1)	(99.1)	(0.1)	(102.5)	(0.1)	(112.6)	(0.2)
	(特別法人事業税)	-	-	-	-	-	-	-	-	-	-
	(地方法人特別税)	(11652451.1)	(4.8)	(207.6)	(10.3)	(103.3)	(10.8)	(110.8)	(11.4)	(108.6)	(12.4)
	法人	49.8	16.6	82.4	14.3	99.8	14.5	108.1	14.9	103.7	15.4
	小計	51.0	17.5	82.8	15.1	99.5	15.3	107.9	15.7	104.1	16.3
地方消費税	譲渡割	95.9	8.2	104.8	9.0	91.5	8.4	108.8	8.7	95.0	8.2
	貨物割	71.4	3.0	115.8	3.6	97.8	3.6	138.8	4.7	102.5	4.8
	小計	87.9	11.2	107.7	12.6	93.3	11.9	117.8	13.4	97.6	13.1
	(不均一課税)	(-)	(0.1)	(-)	(0.0)	(-)	(0.0)	(80.9)	(0.0)	(133.7)	(0.0)
	(課税免除)	(-)	(0.0)	(-)	(0.0)	(-)	(0.0)	(371.6)	(0.0)	(710.0)	(0.1)
	(活性化条例による課税免除)	(104.4)	(0.5)	(57.8)	(0.3)	(61.4)	(0.2)	(72.5)	(0.1)	(224.0)	(0.3)
	不動産取得税	82.7	2.1	106.1	2.4	81.3	2.0	103.0	1.9	100.7	1.9
	県たばこ税	95.1	1.8	103.8	1.9	116.1	2.3	99.2	2.1	59.4	1.3
	ゴルフ場利用税	98.0	1.1	94.4	1.1	84.6	0.9	110.3	1.0	96.3	0.9
	自動車取得税	-	1.7	81.3	1.4	86.8	1.3	132.5	1.6	83.7	1.3
	軽油引取税	-	8.2	111.4	9.5	105.2	10.2	100.0	9.7	99.7	9.6
自動車税	自動車税	99.2	16.7	98.0	17.1	98.7	17.2	99.1	16.2	98.6	15.9
	環境性能割	-	-	-	-	-	-	-	-	-	-
	種別割	-	-	-	-	-	-	-	-	-	-
	小計	99.2	16.7	98.0	17.1	98.7	17.2	99.1	16.2	98.6	15.9
	鉦区税	94.9	0.0	112.2	0.0	96.6	0.0	101.0	0.0	103.2	0.0
	(不均一課税)	(-)	(-)	(-)	(-)	(-)	(-)	(-)	(-)	(-)	(-)
	固定資産税	360.4	0.2	0.0	0.0	62.3	0.0	-	-	-	-
	核燃料等取扱税	43.9	0.2	192.5	0.4	52.3	0.2	99.5	0.2	100.6	0.2
	狩猟税	94.1	0.0	90.0	0.0	88.1	0.0	95.4	0.0	94.6	0.0
旧法による税	特別地方消費税	24.5	0.0	-	-	-	-	-	-	-	-
	自動車取得税	-	-	-	-	-	-	-	-	-	-
	軽油引取税	11.6	1.1	11.9	0.1	38.9	0.1	21.0	0.0	56.4	0.0
	合計	81.3	100.0	95.6	100.0	98.4	100.0	105.1	100.0	100.0	100.0

<参考>

法人二税	51.9	20.7	87.7	18.9	100.5	19.4	108.0	19.9	100.1	19.9
軽油引取税(新法・旧法計)	95.1	9.3	99.2	9.6	104.2	10.2	99.6	9.7	99.6	9.6

(注)表示単位未満四捨五入の関係で、積上げと計とが一致しない箇所がある。

(単位:%)

26		27		28		29		30		R元	
伸び率	構成比	伸び率	構成比	伸び率	構成比	伸び率	構成比	伸び率	構成比	伸び率	構成比
(101.8)	(0.4)	(100.4)	(0.4)	(97.7)	(0.4)	(100.6)	(0.4)	(99.5)	(0.4)	(100.6)	(0.4)
100.1	33.8	98.5	30.5	98.1	29.9	102.8	30.1	99.4	29.6	100.7	30.2
99.3	31.8	98.6	28.7	101.1	29.0	100.5	28.5	100.9	28.4	100.7	29.0
192.9	1.3	76.8	0.9	62.8	0.6	142.4	0.8	78.2	0.6	117.5	0.7
67.0	0.7	131.8	0.9	37.3	0.3	241.0	0.8	67.8	0.5	83.0	0.4
(98.9)	(0.1)	(99.0)	(0.1)	(103.4)	(0.1)	(99.9)	(0.1)	(100.4)	(0.1)	(99.3)	(0.1)
(114.1)	(0.5)	(104.2)	(0.5)	(98.3)	(0.5)	(107.5)	(0.5)	(106.8)	(0.5)	(91.7)	(0.5)
110.7	4.9	90.0	4.0	85.6	3.4	105.1	3.5	104.7	3.6	93.9	3.5
86.1	0.3	87.7	0.3	63.9	0.2	156.4	0.3	99.0	0.3	48.8	0.1
101.2	39.0	97.4	34.8	96.4	33.5	103.4	33.8	100.0	33.5	99.6	33.7
97.4	0.9	105.1	0.8	101.1	0.8	103.2	0.8	100.2	0.8	102.0	0.9
(387.6)	(0.1)	(94.1)	(0.1)	(302.5)	(0.4)	(82.0)	(0.3)	(96.7)	(0.3)	(98.5)	(0.3)
(44.1)	(0.1)	(127.2)	(0.1)	(223.6)	(0.2)	(62.7)	(0.1)	(184.5)	(0.2)	(98.8)	(0.2)
-	-	-	-	-	-	-	-	-	-	-	(0.0)
(114.2)	(13.9)	(87.5)	(13.9)	(85.1)	(9.5)	(111.8)	(10.3)	(104.4)	(10.7)	(92.3)	(10.0)
109.9	16.6	117.9	18.0	113.6	20.4	108.0	21.5	101.1	21.5	97.3	21.2
109.3	17.5	117.3	18.8	113.0	21.2	107.8	22.3	101.0	22.3	97.5	22.1
108.7	8.8	176.1	14.1	97.2	13.7	97.7	13.1	100.6	13.0	99.3	13.1
110.2	5.2	109.8	5.2	83.3	4.4	92.0	3.9	119.2	4.6	100.2	4.7
109.2	14.0	151.4	19.4	93.4	18.1	96.3	17.0	104.9	17.7	99.5	17.8
(104.8)	(0.0)	(26.5)	(0.0)	(110.0)	(0.0)	(21.4)	(0.0)	(1509.3)	(0.0)	(57.1)	(0.0)
(101.5)	(0.1)	(43.6)	(0.1)	(156.9)	(0.1)	(84.2)	(0.1)	(100.9)	(0.1)	(54.9)	(0.0)
(81.9)	(0.2)	(50.8)	(0.2)	(243.2)	(0.3)	(110.6)	(0.3)	(74.2)	(0.2)	(205.2)	(0.4)
102.5	2.0	94.5	1.7	114.9	1.9	94.5	1.8	94.3	1.7	96.6	1.6
90.1	1.1	98.4	1.0	96.8	1.0	94.1	0.9	98.2	0.9	100.6	0.9
95.4	0.9	97.0	0.8	97.8	0.7	96.8	0.7	97.3	0.7	98.1	0.7
46.0	0.6	165.0	0.9	108.8	1.0	131.3	1.3	108.2	1.4	51.7	0.7
99.7	9.4	98.6	8.5	100.4	8.5	101.7	8.5	101.0	8.5	100.2	8.6
98.2	15.3	98.5	13.8	98.9	13.7	99.7	13.3	100.0	13.2	98.7	13.2
-	-	-	-	-	-	-	-	-	-	-	0.3
-	-	-	-	-	-	-	-	-	-	-	0.1
98.2	15.3	98.5	13.8	98.9	13.7	99.7	13.3	100.0	13.2	101.6	13.6
96.1	0.0	86.2	0.0	88.9	0.0	99.0	0.0	104.1	0.0	97.8	0.0
(-)	(-)	(-)	(-)	(-)	(-)	(-)	(-)	(-)	(-)	(-)	(-)
-	-	-	-	-	-	-	-	-	-	-	-
156.8	0.3	129.0	0.3	99.1	0.3	99.3	0.3	102.0	0.3	100.1	0.3
96.1	0.0	84.6	0.0	95.0	0.0	98.2	0.0	97.3	0.0	97.5	0.0
-	-	-	-	-	-	-	-	-	-	-	-
-	-	-	-	-	-	-	-	-	-	-	-
62.1	0.0	61.9	0.0	56.5	0.0	55.1	0.0	66.8	0.0	74.6	0.0
102.1	100.0	109.1	100.0	100.1	100.0	102.3	100.0	101.1	100.0	98.7	100.0

110.1	21.5	111.6	22.0	108.5	23.8	107.6	25.0	101.6	25.1	96.9	24.7
99.7	9.4	98.6	8.5	100.4	8.5	101.7	8.5	101.0	8.5	100.2	8.6

4 県税収入額の累年比較

税 目		21	22	23	24	25
県民税	個人	103,923,595	96,886,651	96,559,698	100,258,868	106,533,577
	均等割及び所得割	102,802,930	95,648,048	95,119,963	98,812,964	100,493,377
	配当割	700,493	912,367	1,056,032	1,145,655	2,273,387
	株式等譲渡所得割	420,172	326,236	383,703	300,249	3,766,813
	法人	13,800,717	15,088,653	15,525,459	16,773,193	14,972,410
	利子割	2,287,328	2,074,474	1,544,192	1,520,824	1,333,102
	小計	120,011,641	114,049,779	113,629,348	118,552,885	122,839,089
事業税	個人	2,799,498	2,535,006	2,407,932	2,551,488	2,860,722
	法人	55,712,583	45,877,669	45,858,060	49,676,364	51,736,178
	小計	58,512,082	48,412,675	48,265,992	52,227,852	54,596,900
地方消費税	譲渡割	27,937,427	29,290,417	26,798,068	29,163,198	27,697,537
	貨物割	10,051,845	11,639,826	11,388,496	15,806,110	16,197,090
	小計	37,989,272	40,930,243	38,186,564	44,969,308	43,894,627
不動産取得税		6,317,849	6,891,288	5,563,515	5,903,150	6,045,904
県たばこ税		6,013,310	6,240,375	7,243,790	7,185,364	4,270,337
ゴルフ場利用税		3,583,679	3,364,805	2,793,672	3,120,001	3,010,517
自動車取得税		5,715,702	4,648,315	4,035,002	5,347,878	4,474,743
軽油引取税		27,684,612	30,584,791	32,415,618	32,436,087	32,117,354
自動車税	自動車税	53,572,553	52,553,661	52,122,422	51,928,927	51,572,706
	環境性能割	-	-	-	-	-
	種別割	-	-	-	-	-
	小計	53,572,553	52,553,661	52,122,422	51,928,927	51,572,706
鋳区税		4,487	5,298	4,388	3,724	3,758
固定資産税		740,160	244	152	-	-
核燃料等取扱税		601,186	1,157,034	605,494	602,718	606,393
狩猟税		80,143	72,123	63,547	60,645	57,358
旧法による税	特別地方消費税	-	-	-	-	-
	自動車取得税	-	-	-	-	-
	軽油引取税	3,410,976	24,237	19,365	5,349	5,306
合 計		324,237,650	308,934,867	304,948,869	322,343,888	323,494,992

<参考>

法人二税	69,513,300	60,966,322	61,383,519	66,449,557	66,708,588
軽油引取税(新法・旧法計)	31,095,588	30,609,028	32,434,983	32,441,436	32,122,660

(単位:千円)

26	27	28	29	30	R元
107,911,639	107,876,777	106,977,401	110,982,997	110,824,576	111,971,776
100,999,884	101,179,189	103,621,553	104,981,498	106,443,461	107,525,261
4,386,346	3,368,249	2,114,885	3,010,666	2,353,051	2,764,128
2,525,409	3,329,339	1,240,963	2,990,833	2,028,064	1,682,387
16,589,996	14,940,296	12,775,829	13,446,465	14,089,512	13,229,547
1,147,827	1,006,389	642,963	1,005,558	995,520	486,044
125,649,462	123,823,462	120,396,193	125,435,020	125,909,608	125,687,367
2,803,968	2,969,704	3,014,084	3,119,625	3,145,589	3,191,908
56,879,095	67,144,386	76,249,795	82,340,105	83,215,521	80,971,781
59,683,063	70,114,090	79,263,879	85,459,730	86,361,110	84,163,689
30,094,188	52,988,530	51,491,719	50,299,479	50,612,113	50,237,833
17,851,586	19,606,638	16,342,074	15,027,059	17,909,377	17,945,358
47,945,774	72,595,168	67,833,793	65,326,538	68,521,490	68,183,191
6,373,103	6,089,966	7,044,099	6,716,578	6,344,481	6,129,406
3,847,619	3,784,760	3,663,756	3,446,229	3,384,750	3,405,709
2,915,467	2,824,529	2,787,940	2,698,137	2,626,490	2,569,785
2,057,140	3,394,654	3,694,935	4,853,120	5,249,394	2,712,024
32,058,060	31,736,269	31,909,005	32,474,636	32,799,317	32,812,082
50,919,416	50,444,279	50,159,438	50,303,894	50,498,125	49,920,559
-	-	-	-	-	1,157,030
-	-	-	-	-	349,359
50,919,416	50,444,279	50,159,438	50,303,894	50,498,125	51,426,948
4,533	3,648	3,770	3,961	4,298	4,308
-	-	-	-	-	-
950,557	1,226,319	1,214,895	1,205,898	1,230,614	1,231,648
55,107	46,621	44,286	43,499	42,321	41,249
-	-	-	-	-	-
-	-	-	-	-	-
5,009	3,545	630	841	300	520
332,464,310	366,087,310	368,016,619	377,968,081	382,972,298	378,367,926
73,469,091	82,084,682	89,025,624	95,786,570	97,305,033	94,201,328
32,063,069	31,739,814	31,909,635	32,475,477	32,799,617	32,812,602

5 県税収入額の伸び率及び構成比の累年比較

税目	21		22		23		24		25		
	伸び率	構成比	伸び率	構成比	伸び率	構成比	伸び率	構成比	伸び率	構成比	
県民税	個人	99.3	32.1	93.2	31.4	99.7	31.7	103.8	31.1	106.3	32.9
	均等割及び所得割	99.6	31.7	93.0	31.0	99.4	31.2	103.9	30.7	101.7	31.1
	配当割	76.7	0.2	130.3	0.3	115.7	0.3	108.5	0.4	198.4	0.7
	株式等譲渡所得割	97.5	0.1	77.6	0.1	117.6	0.1	78.3	0.1	1,254.6	1.2
	法人	62.4	4.3	109.3	4.9	102.9	5.1	108.0	5.2	89.3	4.6
	利子割	80.3	0.7	90.7	0.7	74.4	0.5	98.5	0.5	87.7	0.4
	小計	92.6	37.0	95.0	36.9	99.6	37.3	104.3	36.8	103.6	38.0
事業税	個人	92.0	0.9	90.6	0.8	95.0	0.8	106.0	0.8	112.1	0.9
	法人	49.6	17.2	82.4	14.9	100.0	15.0	108.3	15.4	104.1	16.0
	小計	50.7	18.0	82.7	15.7	99.7	15.8	108.2	16.2	104.5	16.9
地方消費税	譲渡割	95.9	8.6	104.8	9.5	91.5	8.8	108.8	9.0	95.0	8.6
	貨物割	71.4	3.1	115.8	3.8	97.8	3.7	138.8	4.9	102.5	5.0
	小計	87.9	11.7	107.7	13.3	93.3	12.5	117.8	14.0	97.6	13.6
不動産取得税	81.6	1.9	109.1	2.2	80.7	1.8	106.1	1.8	102.4	1.9	
県たばこ税	95.1	1.9	103.8	2.0	116.1	2.4	99.2	2.2	59.4	1.3	
ゴルフ場利用税	98.9	1.1	93.9	1.1	83.0	0.9	111.7	1.0	96.5	0.9	
自動車取得税	皆増	1.8	81.3	1.5	86.8	1.3	132.5	1.7	83.7	1.4	
軽油引取税	皆増	8.5	110.5	9.9	106.0	10.6	100.1	10.1	99.0	9.9	
自動車税	自動車税	98.9	16.5	98.1	17.0	99.2	17.1	99.6	16.1	99.3	15.9
	環境性能割	-	-	-	-	-	-	-	-	-	-
	種別割	-	-	-	-	-	-	-	-	-	-
	小計	98.9	16.5	98.1	17.0	99.2	17.1	99.6	16.1	99.3	15.9
鉦区税	87.9	0.0	118.1	0.0	82.8	0.0	84.9	0.0	100.9	0.0	
固定資産税	360.4	0.2	0.0	0.0	62.3	0.0	-	-	-	-	
核燃料等取扱税	43.9	0.2	192.5	0.4	52.3	0.2	99.5	0.2	100.6	0.2	
狩猟税	94.1	0.0	90.0	0.0	88.1	0.0	95.4	0.0	94.6	0.0	
旧法による税	特別地方消費税	-	-	-	-	-	-	-	-	-	-
	自動車取得税	-	-	-	-	-	-	-	-	-	-
	軽油引取税	10.9	1.1	0.7	0.0	79.9	0.0	27.6	0.0	99.2	0.0
合計	80.6	100.0	95.3	100.0	98.7	100.0	105.7	100.0	100.4	100.0	

<参考>

法人二税	51.7	21.4	87.7	19.7	100.7	20.1	108.3	20.6	100.4	20.6
軽油引取税(新法・旧法計)	99.4	9.6	98.4	9.9	106.0	10.6	100.0	10.1	99.0	9.9

(注)表示単位未満四捨五入の関係で、積上げと計とが一致しない箇所がある。

(単位:%)

26		27		28		29		30		R元	
伸び率	構成比	伸び率	構成比	伸び率	構成比	伸び率	構成比	伸び率	構成比	伸び率	構成比
101.3	32.5	100.0	29.5	99.2	29.1	103.7	29.4	99.9	28.9	101.0	29.6
100.5	30.4	100.2	27.6	102.4	28.2	101.3	27.8	101.4	27.8	101.0	28.4
192.9	1.3	76.8	0.9	62.8	0.6	142.4	0.8	78.2	0.6	117.5	0.7
67.0	0.8	131.8	0.9	37.3	0.3	241.0	0.8	67.8	0.5	83.0	0.4
110.8	5.0	90.1	4.1	85.5	3.5	105.2	3.6	104.8	3.7	93.9	3.5
86.1	0.3	87.7	0.3	63.9	0.2	156.4	0.3	99.0	0.3	48.8	0.1
102.3	37.8	98.5	33.8	97.2	32.7	104.2	33.2	100.4	32.9	99.8	33.2
98.0	0.8	105.9	0.8	101.5	0.8	103.5	0.8	100.8	0.8	101.5	0.8
109.9	17.1	118.0	18.3	113.6	20.7	108.0	21.8	101.1	21.7	97.3	21.4
109.3	18.0	117.5	19.2	113.0	21.5	107.8	22.6	101.1	22.6	97.5	22.2
108.7	9.1	176.1	14.5	97.2	14.0	97.7	13.3	100.6	13.2	99.3	13.3
110.2	5.4	109.8	5.4	83.3	4.4	92.0	4.0	119.2	4.7	100.2	4.7
109.2	14.4	151.4	19.8	93.4	18.4	96.3	17.3	104.9	17.9	99.5	18.0
105.4	1.9	95.6	1.7	115.7	1.9	95.4	1.8	94.5	1.7	96.6	1.6
90.1	1.2	98.4	1.0	96.8	1.0	94.1	0.9	98.2	0.9	100.6	0.9
96.8	0.9	96.9	0.8	98.7	0.8	96.8	0.7	97.3	0.7	97.8	0.7
46.0	0.6	165.0	0.9	108.8	1.0	131.3	1.3	108.2	1.4	51.7	0.7
99.8	9.6	99.0	8.7	100.5	8.7	101.8	8.6	101.0	8.6	100.0	8.7
98.7	15.3	99.1	13.8	99.4	13.6	100.3	13.3	100.4	13.2	98.9	13.2
-	-	-	-	-	-	-	-	-	-	-	0.3
-	-	-	-	-	-	-	-	-	-	-	0.1
98.7	15.3	99.1	13.8	99.4	13.6	100.3	13.3	100.4	13.2	101.8	13.6
120.6	0.0	80.5	0.0	103.3	0.0	105.1	0.0	108.5	0.0	100.2	0.0
-	-	-	-	-	-	-	-	-	-	-	-
156.8	0.3	129.0	0.3	99.1	0.3	99.3	0.3	102.0	0.3	100.1	0.3
96.1	0.0	84.6	0.0	95.0	0.0	98.2	0.0	97.3	0.0	97.5	0.0
-	-	-	-	-	-	-	-	-	-	-	-
-	-	-	-	-	-	-	-	-	-	-	-
94.4	0.0	70.8	0.0	17.8	0.0	133.5	0.0	35.7	0.0	173.3	0.0
102.8	100.0	110.1	100.0	100.5	100.0	102.7	100.0	101.3	100.0	98.8	100.0

110.1	22.1	111.7	22.4	108.5	24.2	107.6	25.3	101.6	25.4	96.8	24.9
99.8	9.6	99.0	8.7	100.5	8.7	101.8	8.6	101.0	8.6	100.0	8.7

6 県民1人当たり県税負担の累年比較

年 度	本 県		1 人 当 た り	
	人 口	県 税 収 入 額	指 数	
			実 数	指 数
昭和 2 5	2,039,418	731,264	359	1
昭和 4 2	2,071,277	14,363,517	6,935	19.3
昭和 4 3	2,084,963	18,992,716	9,109	25.4
昭和 4 4	2,118,391	24,695,424	11,658	32.5
昭和 4 5	2,143,551	31,605,778	14,745	41.1
昭和 4 6	2,180,835	36,020,423	16,517	46.0
昭和 4 7	2,210,636	43,858,118	19,840	55.3
昭和 4 8	2,250,374	58,499,829	25,996	72.4
昭和 4 9	2,294,443	74,505,449	32,472	90.5
昭和 5 0	2,342,198	69,318,687	29,596	82.4
昭和 5 1	2,378,220	81,830,731	34,408	95.8
昭和 5 2	2,415,580	94,210,956	39,001	108.6
昭和 5 3	2,461,806	107,253,442	43,567	121.4
昭和 5 4	2,508,471	127,992,103	51,024	142.1
昭和 5 5	2,558,007	143,300,818	56,020	156.0
昭和 5 6	2,593,882	157,361,398	60,666	169.0
昭和 5 7	2,632,409	167,184,317	63,510	176.9
昭和 5 8	2,665,239	173,856,093	65,231	181.7
昭和 5 9	2,690,696	193,961,027	72,086	200.8
昭和 6 0	2,725,005	215,570,203	79,108	220.4
昭和 6 1	2,746,310	206,506,461	75,194	209.5
昭和 6 2	2,769,973	225,118,175	81,271	226.4
昭和 6 3	2,797,696	271,104,226	96,903	269.9
平成 元	2,826,024	291,906,817	103,292	287.7
平成 2	2,845,382	329,090,853	115,658	322.2
平成 3	2,877,242	350,645,732	121,869	339.5
平成 4	2,904,548	325,461,123	112,052	312.1
平成 5	2,926,752	312,240,215	106,685	297.2
平成 6	2,949,063	311,889,722	105,759	294.6
平成 7	2,955,530	317,116,695	107,296	298.9
平成 8	2,968,774	327,911,442	110,453	307.7
平成 9	2,981,567	333,966,269	112,010	312.0
平成 1 0	2,993,323	330,799,250	110,512	307.8
平成 1 1	2,998,967	309,364,107	103,157	287.3
平成 1 2	2,985,676	327,815,310	109,796	305.8
平成 1 3	2,991,172	333,795,350	111,593	310.8
平成 1 4	2,992,538	288,193,869	96,304	268.3
平成 1 5	2,992,152	303,223,879	101,340	282.3
平成 1 6	2,991,589	316,121,138	105,670	294.3
平成 1 7	2,975,167	337,478,046	113,437	316.0
平成 1 8	2,971,798	358,094,088	120,497	335.6
平成 1 9	2,970,800	415,883,371	139,990	389.9
平成 2 0	2,968,396	402,249,203	135,511	377.5
平成 2 1	2,967,404	324,237,650	109,266	304.7
平成 2 2	2,969,770	308,934,867	104,027	290.1
平成 2 3	2,956,854	304,948,869	103,133	287.6
平成 2 4	2,945,824	322,343,888	109,424	305.2
平成 2 5	2,933,381	323,494,992	110,281	307.6
平成 2 6	2,921,184	332,464,310	113,811	317.4
平成 2 7	2,917,857	366,087,310	125,464	349.9
平成 2 8	2,907,262	368,016,619	126,585	353.0
平成 2 9	2,896,675	377,968,081	130,483	363.9
平成 3 0	2,882,943	382,972,298	132,841	370.5
令和 元	2,836,135	378,367,926	133,410	372.1

- (注) 1 本県の人口は平成26年度までは茨城県統計課「平成26年茨城県統計年鑑」、平成27年度以降は「茨城県社会生活
2 全国の人口は平成12年度までは総務省統計局編データ「我が国の人口推計 大正9年～平成12年」、平成13
平成14年度以降は「人口推計 各年10月1日現在人口」の総人口によるものである。
3 全国の都道府県税収入額は、総務省編「地方財政統計年報」によるものである。ただし、令和元年度について

全 国		1 人 当 た り	
人 口	都道府県税収入額	実 数	指 数
千人	千円	円	
83,200	78,158,191	939	1
100,196	1,131,018,758	11,288	12.0
101,331	1,408,936,050	13,904	14.8
102,536	1,727,645,214	16,849	17.9
103,720	2,265,872,832	21,846	23.3
105,145	2,461,478,832	23,410	24.9
107,595	2,871,267,898	26,686	28.4
109,104	3,801,343,607	34,841	37.1
110,573	4,650,347,650	42,057	44.8
111,940	4,280,954,598	38,243	40.7
113,094	5,013,345,703	44,329	47.2
114,165	5,696,716,206	49,899	53.1
115,190	6,249,618,084	54,255	57.8
116,155	7,274,189,540	62,625	66.7
117,060	8,137,098,582	69,512	74.0
117,902	8,709,934,907	73,874	78.7
118,728	9,206,141,481	77,540	82.6
119,536	9,613,235,673	80,421	85.6
120,305	10,544,003,297	87,644	93.3
121,049	11,353,669,111	93,794	99.9
121,660	11,843,427,055	97,349	103.7
122,239	13,453,531,507	110,059	117.2
122,745	15,459,669,017	125,949	134.1
123,205	16,482,170,918	133,778	142.5
123,611	17,353,166,830	140,385	149.5
124,101	17,984,766,257	144,920	154.3
124,567	14,833,047,646	119,077	126.8
124,938	13,877,876,010	111,078	118.3
125,265	13,607,939,570	108,633	115.7
125,570	13,908,955,882	110,767	118.0
125,859	14,591,530,685	115,936	123.5
126,157	14,947,840,037	118,486	126.2
126,472	15,319,452,186	121,129	129.0
126,667	14,586,253,865	115,154	122.6
126,926	15,585,022,173	122,788	130.8
127,316	15,530,273,986	121,981	129.9
127,486	13,803,472,656	108,274	115.3
127,694	13,693,143,624	107,232	114.2
127,787	14,487,005,901	113,366	120.7
127,768	15,226,925,274	119,176	126.9
127,901	16,324,288,842	127,763	136.1
128,033	18,664,187,347	145,776	155.2
128,084	17,928,047,779	139,971	149.0
128,032	14,654,541,052	114,460	121.8
128,057	14,026,236,538	109,531	116.6
127,799	13,794,039,576	107,935	114.9
127,515	14,145,586,637	110,933	118.1
127,298	14,773,852,568	116,057	123.5
127,083	15,683,494,923	123,411	131.4
127,110	18,022,239,887	141,785	150.9
126,933	18,114,030,538	142,705	151.9
126,706	18,396,655,428	145,192	154.6
126,443	18,327,989,996	144,951	154.3
126,167	18,343,655,124	145,392	154.8

統計指標」によるものである。

年度は「国勢調査結果による補間補正人口-平成12年及び17年国勢調査の結果による補間補正-」，

ては，「地方行財政調査資料」（地方行財政調査会発行）による見込額である。

7 県税収入額の伸長の状況

年 度	税 収 入 (A)			
	本 県		全 都 道 府 県	
	実 数	指 数	実 数	指 数
昭和9～11年度の平均	千円 4,733	1	百万円 264	1
昭和 4 5	31,605,778	6,677.7	2,265,873	8,582.9
昭和 4 6	36,020,423	7,610.5	2,461,479	9,323.8
昭和 4 7	43,858,118	9,266.5	2,871,268	10,876.0
昭和 4 8	58,499,829	12,360.0	3,801,344	14,399.0
昭和 4 9	74,505,449	15,741.7	4,650,348	17,615.0
昭和 5 0	69,318,687	14,645.8	4,280,955	16,215.7
昭和 5 1	81,830,731	17,289.4	5,013,346	18,989.9
昭和 5 2	94,210,956	19,905.1	5,696,716	21,578.5
昭和 5 3	107,253,442	22,660.8	6,249,618	23,672.8
昭和 5 4	127,992,103	27,042.5	7,274,190	27,553.8
昭和 5 5	143,300,818	30,277.0	8,137,099	30,822.3
昭和 5 6	157,361,698	33,247.8	8,709,935	32,992.2
昭和 5 7	167,184,317	35,323.1	9,206,141	34,871.7
昭和 5 8	173,856,093	36,732.7	9,613,236	36,413.8
昭和 5 9	193,961,027	40,980.6	10,544,003	39,939.4
昭和 6 0	215,570,203	45,546.2	11,353,669	43,006.3
昭和 6 1	206,506,461	43,631.2	11,843,427	44,861.5
昭和 6 2	225,118,175	47,563.5	13,453,532	50,960.3
昭和 6 3	271,104,226	57,279.6	15,459,669	58,559.4
平成 元	291,906,817	61,674.8	16,482,171	62,432.5
平成 2	329,090,853	69,531.1	17,353,167	65,731.7
平成 3	350,654,732	74,087.2	16,183,540	61,301.3
平成 4	325,461,123	68,764.2	14,833,048	56,185.8
平成 5	312,240,215	65,970.9	13,877,876	52,567.7
平成 6	311,889,722	65,896.8	13,607,940	51,545.2
平成 7	317,116,695	67,001.2	13,908,956	52,685.4
平成 8	327,911,442	69,281.9	14,591,531	55,271.0
平成 9	333,966,269	70,561.2	14,947,840	56,620.6
平成 1 0	330,799,250	69,892.1	15,319,452	58,028.2
平成 1 1	309,364,107	65,363.2	14,586,254	55,251.0
平成 1 2	327,815,310	69,261.6	15,585,022	59,034.2
平成 1 3	333,795,350	70,525.1	15,530,274	58,826.8
平成 1 4	288,193,869	60,890.3	13,803,473	52,285.9
平成 1 5	303,223,879	64,065.9	13,693,144	51,868.0
平成 1 6	316,121,138	66,790.9	14,487,006	54,875.0
平成 1 7	337,478,046	71,303.2	15,226,925	57,677.7
平成 1 8	358,094,088	75,659.0	16,324,289	61,834.4
平成 1 9	415,883,371	87,868.9	18,664,187	70,697.7
平成 2 0	402,249,203	84,988.2	17,928,048	67,909.3
平成 2 1	324,237,650	68,505.7	14,654,541	55,509.6
平成 2 2	308,934,867	65,272.5	14,026,237	53,129.7
平成 2 3	304,948,869	64,430.4	13,794,040	52,250.2
平成 2 4	322,343,888	68,105.6	14,145,587	53,581.8
平成 2 5	323,494,992	68,348.8	14,773,853	55,961.6
平成 2 6	332,464,310	70,243.9	15,683,495	59,407.2
平成 2 7	366,087,310	77,347.8	18,022,240	68,266.1
平成 2 8	368,016,619	77,755.5	18,114,031	68,613.8
平成 2 9	377,968,081	79,858.0	18,396,655	69,684.3
平成 3 0	382,972,298	80,915.3	18,327,990	69,424.2
令和 元	378,367,926	79,942.5	18,343,655	69,483.5

(注) 1 全都道府県の一般会計歳入合計は総務省編「地方財政白書」によるものである。
2 全国の都道府県税収入額は、総務省編「地方財政統計年報」によるものである。ただし、令和元年度に

一般会計歳入合計 (B)				(A)/(B)	
本 県		全 都 道 府 県		本 県	全 都 道 府 県
実 数	指 数	実 数	指 数		
千円		百万円		%	%
15,364	1	1,072	1	30.8	24.6
118,059,315	7,684.2	6,053,912	5,647.3	26.8	37.4
139,243,159	9,062.9	7,167,981	6,686.5	25.9	34.3
167,728,644	10,917.0	8,821,048	8,228.6	26.1	32.6
196,984,949	12,821.2	10,277,161	9,586.9	29.7	37.0
257,953,144	16,789.5	13,143,365	12,260.6	28.9	35.4
294,016,182	19,136.7	14,476,153	13,503.9	23.6	29.6
321,437,001	20,921.4	16,132,461	15,048.9	25.5	31.1
364,518,070	23,725.5	18,582,001	17,334.0	25.8	30.7
432,572,147	28,154.9	21,155,828	19,734.9	24.8	29.5
457,905,491	29,803.8	23,208,460	21,649.7	28.0	31.3
493,556,587	32,124.2	24,908,965	23,236.0	29.0	32.7
527,643,364	34,342.8	26,650,187	24,860.2	29.8	32.7
562,883,839	36,636.5	27,731,371	25,868.8	29.7	33.2
568,687,433	37,014.3	28,504,556	26,590.1	30.6	33.7
594,215,737	38,675.8	29,303,348	27,335.2	32.6	36.0
636,699,297	41,441.0	30,780,295	28,713.0	33.9	36.9
687,825,198	44,768.6	32,195,238	30,032.9	30.0	36.8
693,548,635	45,141.2	35,161,570	32,800.0	32.5	38.3
721,405,772	46,954.3	36,941,578	34,460.4	37.6	41.8
776,164,450	50,518.4	40,327,285	37,618.7	37.6	40.9
836,015,806	54,413.9	43,454,751	40,536.1	39.4	39.9
884,222,741	57,551.6	45,801,635	42,725.4	39.7	35.3
948,984,291	61,766.7	48,004,410	44,780.2	34.3	30.9
1,029,700,120	67,020.3	50,098,365	46,733.5	30.3	27.7
1,065,141,770	69,327.1	50,933,708	47,512.8	29.3	26.7
1,045,519,574	68,050.0	53,730,220	50,121.5	30.3	25.9
1,085,355,703	70,642.8	53,656,094	50,052.3	30.2	27.2
1,121,904,307	73,021.6	52,887,509	49,335.4	29.8	28.3
1,215,070,360	79,085.5	55,503,347	51,775.5	27.2	27.6
1,158,955,563	75,433.2	55,079,188	51,379.8	26.7	26.5
1,141,853,725	74,320.1	54,414,878	50,760.1	28.7	28.6
1,135,652,947	73,916.5	53,962,473	50,338.1	29.4	28.8
1,097,096,703	71,407.0	51,464,203	48,007.7	26.3	26.8
1,082,645,672	70,466.4	49,811,034	46,465.5	28.0	27.5
1,041,564,438	67,792.5	48,995,491	45,704.7	30.4	29.6
1,027,911,221	66,903.9	48,694,518	45,424.0	32.8	31.3
1,079,494,711	70,261.3	47,438,201	44,252.1	33.2	34.4
1,049,812,011	68,329.3	48,245,874	45,005.5	39.6	38.7
1,058,084,878	68,867.8	48,045,817	44,818.9	38.0	37.3
1,196,471,329	77,875.0	50,968,200	47,545.0	27.1	28.8
1,097,674,880	71,444.6	50,066,112	46,703.5	28.1	28.0
1,225,171,224	79,743.0	52,146,455	48,644.1	24.9	26.5
1,173,182,350	76,359.2	50,937,229	47,516.1	27.5	27.8
1,134,681,439	73,853.3	51,572,618	48,108.8	28.5	28.6
1,152,263,815	74,997.6	51,694,957	48,222.9	28.9	30.3
1,183,559,757	77,034.6	52,049,884	48,554.0	30.9	34.6
1,145,061,456	74,528.9	51,623,090	48,155.9	32.1	35.1
1,113,376,481	72,466.6	50,889,504	47,471.6	33.9	36.2
1,116,507,053	72,670.3	50,372,813	46,989.6	34.3	36.4
1,134,623,949	73,849.5	-	-	33.3	-

については、「地方行財政調査資料」(地方行財政調査会発行)による見込額である。

8 令和元年度都道府県税の決算見込額(令和元年度出納閉鎖日現在)

区分 都道府県名	予算額		合計				徴収率	
	税額	前年度比	調定額		収入額		R元年度	30年度
			税額	前年度比	税額	前年度比		
1 北海道	595,123,984	100.0	606,611,602	100.3	597,467,961	100.3	98.5	98.4
2 青森	145,305,405	101.9	147,671,560	101.9	145,874,817	102.1	98.8	98.7
3 岩手	129,240,000	96.3	131,662,359	96.8	130,017,622	96.9	98.8	98.7
4 宮城	291,830,000	97.7	295,536,411	97.7	292,034,915	97.7	98.8	98.8
5 秋田	90,426,382	98.2	92,535,031	98.8	91,458,940	99.0	98.8	98.7
6 山形	110,000,000	98.8	111,717,855	98.9	110,434,365	98.9	98.9	98.8
7 福島	233,785,344	98.0	238,744,412	98.1	234,269,493	98.1	98.1	98.2
8 茨城	378,085,070	98.8	383,262,020	98.7	378,367,926	98.8	98.7	98.7
9 栃木	244,000,000	97.8	247,882,099	98.1	244,648,525	98.3	98.7	98.5
10 群馬	245,000,000	98.7	249,256,933	98.7	245,751,598	98.9	98.6	98.5
11 埼玉	763,000,000	99.7	780,593,356	99.7	768,104,088	99.9	98.4	98.2
12 千葉	963,479,000	98.5	995,796,378	99.4	979,749,129	99.5	98.4	98.3
13 東京	4,214,350,578	101.9	4,260,595,682	103.2	4,222,199,260	103.3	99.1	99.1
14 神奈川	1,117,301,364	96.7	1,131,930,285	96.9	1,117,554,294	96.9	98.7	98.7
15 新潟	253,120,000	97.2	255,428,941	97.1	253,277,756	97.1	99.2	99.1
16 富山	141,601,000	101.4	144,737,458	101.0	142,449,334	101.1	98.4	98.4
17 石川	153,967,132	101.9	156,897,999	99.7	154,654,440	99.8	98.6	98.5
18 福井	118,523,965	101.8	120,779,912	101.1	119,563,637	101.2	99.0	98.9
19 山梨	93,528,594	97.8	94,689,832	96.3	93,587,069	96.5	98.8	98.7
20 長野	233,505,275	99.5	236,715,605	99.6	234,377,745	99.6	99.0	99.0
21 岐阜	241,600,000	99.5	247,784,691	99.2	243,763,847	99.4	98.4	98.1
22 静岡	470,000,000	97.2	478,680,152	97.6	472,984,271	97.8	98.8	98.7
23 愛知	1,195,100,000	98.0	1,213,977,784	97.8	1,200,555,306	97.8	98.9	98.9
24 三重	248,608,000	94.5	257,531,817	95.7	254,270,212	95.6	98.7	98.8
25 滋賀	171,790,000	101.5	175,419,719	101.2	172,202,319	101.3	98.2	98.1
26 京都	275,862,000	103.1	278,917,165	103.2	275,704,817	103.1	98.8	99.0
27 大阪	1,449,343,000	99.2	1,472,475,732	100.0	1,459,873,644	100.2	99.1	99.0
28 兵庫	711,842,700	99.9	720,266,557	99.9	710,588,805	100.0	98.7	98.6
29 奈良	120,600,000	100.9	122,998,248	100.4	120,761,820	100.6	98.2	98.0
30 和歌山	92,708,000	99.6	95,894,564	100.8	94,476,949	100.9	98.5	98.5
31 鳥取	54,472,866	102.7	54,962,290	102.0	54,454,529	102.1	99.1	99.0
32 島根	69,327,868	101.4	70,331,598	102.1	69,799,848	102.1	99.2	99.3
33 岡山	232,623,614	100.1	235,493,432	99.2	233,066,408	99.4	99.0	98.7
34 広島	325,939,000	98.8	330,648,159	97.7	325,794,562	97.8	98.5	98.4
35 山口	175,721,394	98.8	182,332,754	100.7	180,440,029	100.8	99.0	98.9
36 徳島	75,000,000	98.0	77,429,632	98.0	76,706,156	98.2	99.1	98.9
37 香川	122,783,011	99.3	125,430,388	99.8	124,126,530	99.9	99.0	98.8
38 愛媛	151,700,000	102.2	152,891,294	102.1	151,768,172	102.2	99.3	99.1
39 高知	64,671,322	98.3	65,516,137	99.3	64,926,017	99.5	99.1	99.0
40 福岡	619,999,815	99.2	632,571,498	99.3	624,388,777	99.4	98.7	98.6
41 佐賀	89,379,000	101.2	91,316,745	101.3	90,375,070	101.4	99.0	98.9
42 長崎	119,489,347	98.7	121,074,155	98.7	119,648,913	98.7	98.8	98.8
43 熊本	156,424,029	97.4	160,207,017	98.1	158,020,083	98.2	98.6	98.5
44 大分	125,090,000	100.4	126,694,739	100.4	125,141,420	100.4	98.8	98.7
45 宮崎	98,114,307	97.4	100,766,663	98.3	99,638,651	98.4	98.9	98.8
46 鹿児島	147,309,186	98.9	150,108,055	99.0	148,114,101	99.1	98.7	98.6
47 沖縄	135,295,561	104.5	138,196,936	104.5	136,220,953	103.9	98.6	99.1
合計	18,255,967,113	99.6	18,562,963,651	100.0	18,343,655,124	100.1	98.8	98.7

(注) 茨城県以外の都道府県の数値は、「地方行財政調査会資料」の決算見込額調による。

調定額には過誤納金を含まない。

(単位:千円, %)

道府県民税 (個人分計)			道府県民税 (個人分・均等割及び所得割)		
調定額	収入額	徴収率	調定額	収入額	徴収率
146,433,086	141,133,130	96.4	142,199,612	136,899,656	96.3
36,139,915	34,572,515	95.7	35,459,833	33,892,433	95.6
38,214,739	37,112,848	97.1	37,400,200	36,298,309	97.1
64,844,191	62,223,451	96.0	62,542,659	59,921,919	95.8
27,198,372	26,305,063	96.7	26,611,731	25,718,422	96.6
33,999,200	32,922,835	96.8	33,124,503	32,048,138	96.8
65,580,281	62,785,824	95.7	63,645,766	60,851,309	95.6
115,569,580	111,971,776	96.9	111,123,065	107,525,261	96.8
78,228,007	75,283,871	96.2	75,132,018	72,187,882	96.1
75,036,976	72,131,546	96.1	72,156,075	69,250,645	96.0
301,737,315	291,119,869	96.5	287,169,910	276,551,414	96.3
277,683,908	265,001,653	95.4	263,470,588	250,788,333	95.2
985,505,575	958,852,709	97.3	927,407,839	900,754,973	97.1
344,606,709	335,112,739	97.2	319,980,063	310,486,093	97.0
60,706,955	58,894,819	97.0	57,933,802	56,121,666	96.9
41,736,368	40,095,274	96.1	39,802,997	38,161,903	95.9
44,448,303	42,870,812	96.5	42,739,085	41,161,594	96.3
30,056,453	29,086,041	96.8	28,630,031	27,659,619	96.6
30,972,226	30,105,185	97.2	29,815,587	28,948,546	97.1
75,943,710	74,211,793	97.7	73,022,942	71,291,025	97.6
78,398,213	75,498,792	96.3	75,159,257	72,259,836	96.1
125,780,149	121,136,193	96.3	119,031,140	114,387,184	96.1
322,029,708	311,621,555	96.8	300,962,334	290,554,181	96.5
73,852,541	71,175,750	96.4	70,317,736	67,640,946	96.2
57,516,765	55,556,375	96.6	54,862,160	52,901,770	96.4
77,341,404	75,709,631	97.9	70,591,654	68,959,881	97.7
303,666,109	295,024,489	97.2	281,309,430	272,667,810	96.9
212,844,740	205,396,139	96.5	197,261,637	189,813,036	96.2
54,643,097	53,177,691	97.3	50,109,584	48,644,178	97.1
31,185,697	30,353,561	97.3	29,260,676	28,428,540	97.2
17,080,783	16,712,825	97.8	16,286,496	15,918,538	97.7
21,060,563	20,699,554	98.3	20,358,770	19,997,761	98.2
55,076,298	53,442,984	97.0	51,733,019	50,099,705	96.8
88,402,776	85,233,230	96.4	83,594,646	80,425,100	96.2
47,866,258	46,389,962	96.9	45,896,704	44,420,408	96.8
24,794,219	24,309,194	98.0	22,930,043	22,445,018	97.9
35,355,172	34,294,722	97.0	33,354,322	32,293,872	96.8
43,366,589	42,567,222	98.2	41,456,861	40,657,494	98.1
21,638,805	21,173,349	97.8	20,836,312	20,370,856	97.8
141,177,462	135,751,620	96.2	134,322,015	128,896,173	96.0
24,819,120	24,231,765	97.6	24,136,781	23,549,426	97.6
40,210,345	39,014,780	97.0	39,163,932	37,968,367	96.9
41,825,365	40,243,348	96.2	40,367,847	38,785,830	96.1
35,066,520	34,204,260	97.5	34,078,981	33,216,721	97.5
30,654,500	29,874,806	97.5	29,881,260	29,101,567	97.4
45,943,833	44,520,587	96.9	44,912,334	43,489,089	96.8
42,053,346	40,523,195	96.4	41,350,847	39,820,696	96.3
4,968,292,246	4,809,631,332	96.8	4,702,895,085	4,544,233,123	96.6

区分 都道府県名	道府県民税（個人分・配当割）			道府県民税（個人分・株式等譲渡所得割）		
	調定額	収入額	徴収率	調定額	収入額	徴収率
1 北海道	2,562,677	2,562,677	100.0	1,670,797	1,670,797	100.0
2 青森	437,222	437,222	100.0	242,860	242,860	100.0
3 岩手	532,168	532,168	100.0	282,371	282,371	100.0
4 宮城	1,422,281	1,422,281	100.0	879,251	879,251	100.0
5 秋田	364,931	364,931	100.0	221,710	221,710	100.0
6 山形	544,048	544,048	100.0	330,649	330,649	100.0
7 福島	1,299,179	1,299,179	100.0	635,336	635,336	100.0
8 茨城	2,764,128	2,764,128	100.0	1,682,387	1,682,387	100.0
9 栃木	1,826,928	1,826,928	100.0	1,269,061	1,269,061	100.0
10 群馬	1,804,355	1,804,355	100.0	1,076,546	1,076,546	100.0
11 埼玉	9,056,826	9,057,876	100.0	5,510,579	5,510,579	100.0
12 千葉	8,566,271	8,566,271	100.0	5,647,049	5,647,049	100.0
13 東京	35,883,513	35,883,513	100.0	22,214,223	22,214,223	100.0
14 神奈川	15,361,486	15,361,486	100.0	9,265,160	9,265,160	100.0
15 新潟	1,798,156	1,798,156	100.0	974,997	974,997	100.0
16 富山	1,243,437	1,243,437	100.0	689,934	689,934	100.0
17 石川	1,063,294	1,063,294	100.0	645,924	645,924	100.0
18 福井	915,692	915,692	100.0	510,730	510,730	100.0
19 山梨	700,279	700,279	100.0	456,359	456,359	100.0
20 長野	1,860,876	1,860,876	100.0	1,059,892	1,059,892	100.0
21 岐阜	2,112,513	2,112,513	100.0	1,126,443	1,126,443	100.0
22 静岡	4,027,975	4,027,975	100.0	2,721,034	2,721,034	100.0
23 愛知	13,884,750	13,884,750	100.0	7,182,624	7,182,624	100.0
24 三重	2,280,854	2,280,853	100.0	1,253,951	1,253,951	100.0
25 滋賀	1,573,906	1,573,906	100.0	1,080,699	1,080,699	100.0
26 京都	4,359,628	4,359,628	100.0	2,390,122	2,390,122	100.0
27 大阪	14,155,868	14,155,868	100.0	8,200,811	8,200,811	100.0
28 兵庫	10,117,771	10,117,771	100.0	5,465,332	5,465,332	100.0
29 奈良	2,879,213	2,879,213	100.0	1,654,300	1,654,300	100.0
30 和歌山	1,261,943	1,261,943	100.0	663,078	663,078	100.0
31 鳥取	466,980	466,980	100.0	327,307	327,307	100.0
32 島根	472,387	472,387	100.0	229,406	229,406	100.0
33 岡山	2,168,229	2,168,229	100.0	1,175,050	1,175,050	100.0
34 広島	3,156,907	3,156,907	100.0	1,651,223	1,651,223	100.0
35 山口	1,296,107	1,296,107	100.0	673,447	673,447	100.0
36 徳島	1,227,552	1,227,552	100.0	636,624	636,624	100.0
37 香川	1,373,566	1,373,566	100.0	627,284	627,284	100.0
38 愛媛	1,202,109	1,202,109	100.0	707,619	707,619	100.0
39 高知	517,145	517,145	100.0	285,348	285,348	100.0
40 福岡	4,252,748	4,252,748	100.0	2,602,699	2,602,699	100.0
41 佐賀	446,250	446,250	100.0	236,089	236,089	100.0
42 長崎	675,651	675,651	100.0	370,762	370,762	100.0
43 熊本	922,276	922,276	100.0	535,242	535,242	100.0
44 大分	622,116	622,116	100.0	365,423	365,423	100.0
45 宮崎	491,540	491,540	100.0	281,699	281,699	100.0
46 鹿児島	642,140	642,140	100.0	389,358	389,358	100.0
47 沖縄	430,770	430,770	100.0	271,729	271,729	100.0
合計	167,026,641	167,027,690	100.0	98,370,519	98,370,519	100.0

(単位:千円, %)

道府県民税 (法人分)			道府県民税利子割		
調定額	収入額	徴収率	調定額	収入額	徴収率
20,813,581	20,660,087	99.3	758,177	758,177	100.0
3,683,038	3,672,729	99.7	181,290	181,290	100.0
5,024,982	5,006,347	99.6	143,024	143,024	100.0
13,307,288	13,260,654	99.6	283,490	283,490	100.0
3,190,401	3,181,140	99.7	135,740	135,740	100.0
3,950,584	3,934,076	99.6	185,594	185,594	100.0
8,553,959	8,449,116	98.8	258,195	258,195	100.0
13,287,298	13,229,547	99.6	486,044	486,044	100.0
9,804,176	9,783,435	99.8	284,463	284,463	100.0
10,520,931	10,493,206	99.7	357,376	357,376	100.0
26,238,613	26,135,233	99.6	1,346,457	1,348,238	100.0
24,103,780	23,940,031	99.3	1,188,716	1,188,716	100.0
259,100,540	257,531,977	99.4	7,009,343	7,002,190	100.0
41,432,646	41,321,537	99.7	1,602,121	1,602,122	100.0
9,199,364	9,185,087	99.8	343,507	343,507	100.0
4,932,358	4,910,518	99.6	268,407	268,407	100.0
6,874,225	6,838,874	99.5	216,522	216,522	100.0
4,091,247	4,074,202	99.6	162,218	162,218	100.0
4,036,877	4,019,070	99.6	144,693	144,693	100.0
9,040,057	9,010,327	99.7	405,170	405,170	100.0
8,885,232	8,817,192	99.2	519,472	519,473	100.0
17,956,196	17,907,339	99.7	837,125	837,125	100.0
61,459,317	61,453,765	100.0	1,922,024	1,922,024	100.0
8,598,350	8,573,703	99.7	437,725	437,725	100.0
7,813,578	7,792,821	99.7	349,544	349,544	100.0
15,538,079	15,434,577	99.3	522,421	522,421	100.0
81,844,012	81,772,277	99.9	2,991,094	2,991,094	100.0
22,850,632	22,754,883	99.6	1,527,382	1,527,382	100.0
3,626,156	3,610,106	99.6	424,391	424,391	100.0
3,493,222	3,483,720	99.7	266,364	266,364	100.0
1,986,614	1,983,260	99.8	126,655	126,655	100.0
2,878,018	2,872,169	99.8	164,209	164,209	100.0
9,387,504	9,351,971	99.6	424,659	424,659	100.0
14,095,327	14,037,054	99.6	705,758	705,758	100.0
6,383,605	6,371,303	99.8	442,924	442,924	100.0
3,378,879	3,363,210	99.5	174,143	174,143	100.0
5,492,617	5,468,754	99.6	311,750	311,750	100.0
6,038,860	6,020,950	99.7	380,012	380,012	100.0
2,338,448	2,332,230	99.7	227,735	227,735	100.0
26,423,867	26,270,517	99.4	719,420	719,420	100.0
3,182,554	3,171,624	99.7	137,635	137,635	100.0
4,655,225	4,640,068	99.7	144,124	144,124	100.0
6,784,361	6,754,101	99.6	184,432	184,432	100.0
4,436,411	4,395,804	99.1	182,832	182,832	100.0
3,487,886	3,462,828	99.3	98,046	98,046	100.0
5,109,776	5,082,317	99.5	194,975	194,975	100.0
5,409,215	5,382,726	99.5	122,957	122,957	100.0
824,719,886	821,198,462	99.6	30,300,355	30,294,985	100.0

区分 都道府県名	個人事業税			法人事業税		
	調定額	収入額	徴収率	調定額	収入額	徴収率
1 北海道	5,262,435	4,908,754	93.3	124,526,844	123,966,259	99.5
2 青森	961,012	944,750	98.3	24,386,416	24,359,957	99.9
3 岩手	1,208,587	1,175,630	97.3	25,928,860	25,864,145	99.8
4 宮城	3,321,257	3,188,634	96.0	74,545,392	74,384,263	99.8
5 秋田	832,244	816,497	98.1	18,238,767	18,225,070	99.9
6 山形	1,164,911	1,125,405	96.6	21,986,201	21,966,041	99.9
7 福島	2,027,791	1,869,354	92.2	55,994,883	55,368,196	98.9
8 茨城	3,327,276	3,191,908	95.9	81,196,909	80,971,781	99.7
9 栃木	2,208,853	2,150,499	97.4	53,961,899	53,932,839	99.9
10 群馬	2,145,607	2,085,276	97.2	55,681,944	55,476,023	99.6
11 埼玉	13,850,480	13,580,407	98.1	141,667,257	141,380,145	99.8
12 千葉	8,420,957	8,198,334	97.4	138,015,279	137,536,068	99.7
13 東京	54,713,211	53,691,469	98.1	1,213,021,036	1,207,510,389	99.5
14 神奈川	19,325,080	18,972,330	98.2	257,814,139	257,764,379	99.9
15 新潟	2,321,696	2,256,011	97.2	57,754,566	57,713,274	99.9
16 富山	1,276,763	1,235,821	96.8	31,469,964	31,409,867	99.8
17 石川	1,731,596	1,655,395	95.6	36,467,118	36,343,031	99.7
18 福井	1,078,587	1,041,056	96.5	29,103,950	29,068,891	99.9
19 山梨	1,117,249	1,076,627	96.4	22,390,821	22,345,656	99.8
20 長野	2,058,668	1,999,753	97.1	53,312,005	53,208,430	99.8
21 岐阜	2,980,803	2,829,376	94.9	50,761,127	50,640,727	99.8
22 静岡	6,106,590	5,955,090	97.5	126,300,753	126,136,555	99.9
23 愛知	14,796,701	14,450,297	97.7	324,338,582	324,974,962	100.2
24 三重	2,504,433	2,451,513	97.9	53,757,592	53,679,608	99.9
25 滋賀	1,661,075	1,606,824	96.7	45,442,022	45,388,256	99.9
26 京都	4,262,193	4,159,329	97.6	81,115,788	80,877,075	99.7
27 大阪	16,186,133	15,854,321	98.0	387,950,456	388,393,945	100.1
28 兵庫	7,532,239	7,360,055	97.7	146,445,923	146,110,371	99.8
29 奈良	1,378,822	1,358,578	98.5	19,730,302	19,693,821	99.8
30 和歌山	1,090,512	1,082,213	99.2	19,352,584	19,321,333	99.8
31 鳥取	524,473	513,815	98.0	11,416,994	11,399,655	99.8
32 島根	688,446	667,823	97.0	16,237,940	16,207,274	99.8
33 岡山	2,000,326	1,911,730	95.6	52,297,704	52,218,561	99.8
34 広島	4,060,043	3,963,663	97.6	83,176,714	82,996,887	99.8
35 山口	1,588,349	1,559,025	98.2	36,976,897	36,939,876	99.9
36 徳島	582,909	564,800	96.9	17,444,496	17,345,671	99.4
37 香川	899,002	885,874	98.5	28,927,800	28,878,298	99.8
38 愛媛	1,377,338	1,319,894	95.8	35,894,444	35,840,320	99.8
39 高知	841,801	834,731	99.2	12,866,272	12,836,154	99.8
40 福岡	7,446,892	7,209,603	96.8	145,390,049	144,702,466	99.5
41 佐賀	944,983	922,209	97.6	19,617,673	19,580,085	99.8
42 長崎	1,385,268	1,352,329	97.6	23,611,089	23,583,570	99.9
43 熊本	2,062,666	1,984,266	96.2	34,711,863	34,597,020	99.7
44 大分	1,106,519	1,075,750	97.2	25,426,001	25,249,976	99.3
45 宮崎	1,140,554	1,113,571	97.6	20,587,840	20,492,416	99.5
46 鹿児島	1,378,400	1,350,612	98.0	27,813,017	27,716,583	99.7
47 沖縄	1,957,429	1,931,463	98.7	30,638,251	30,524,599	99.6
合計	216,839,159	211,432,664	97.5	4,395,694,423	4,385,120,768	99.8

(単位:千円, %)

地方消費税 (譲渡割)			地方消費税 (貨物割)		
調定額	収入額	徴収率	調定額	収入額	徴収率
113,656,100	113,656,100	100.0	26,228,644	26,228,644	100.0
24,572,744	24,572,744	100.0	2,144,142	2,144,142	100.0
21,188,723	21,188,723	100.0	137,109	137,109	100.0
52,749,160	52,749,160	100.0	13,081,319	13,081,319	100.0
14,452,137	14,452,137	100.0	1,304,444	1,304,444	100.0
19,274,527	19,274,527	100.0	1,091,142	1,091,142	100.0
35,276,214	35,276,214	100.0	1,808,629	1,808,629	100.0
50,237,833	50,237,833	100.0	17,945,358	17,945,358	100.0
33,986,349	33,986,349	100.0	419,235	419,235	100.0
41,712,421	41,712,421	100.0	200,094	200,094	100.0
120,391,607	120,391,607	100.0	502,054	502,054	100.0
94,327,526	94,327,526	100.0	299,316,974	299,316,974	100.0
1,285,821,927	1,285,821,927	100.0	193,069,612	193,069,612	100.0
148,515,623	148,515,623	100.0	135,816,674	135,816,674	100.0
46,826,675	46,826,675	100.0	9,455,609	9,455,609	100.0
28,835,263	28,835,263	100.0	2,816,663	2,816,663	100.0
29,079,766	29,079,766	100.0	2,486,947	2,486,947	100.0
19,743,659	19,743,659	100.0	1,025,431	1,025,431	100.0
11,019,982	11,019,982	100.0	118,408	118,408	100.0
35,639,878	35,639,878	100.0	147,913	147,913	100.0
44,907,713	44,907,713	100.0	178,232	178,232	100.0
69,608,326	69,608,326	100.0	16,539,282	16,539,282	100.0
154,321,293	154,321,293	100.0	104,005,896	104,005,896	100.0
31,740,028	31,740,028	100.0	24,932,685	24,932,685	100.0
21,154,591	21,154,591	100.0	143,242	143,242	100.0
43,058,234	43,058,234	100.0	778,992	778,992	100.0
317,869,986	317,869,986	100.0	168,162,062	168,162,062	100.0
103,697,254	103,697,254	100.0	90,730,066	90,730,066	100.0
14,835,922	14,835,922	100.0	3,221	3,221	100.0
15,050,127	15,050,127	100.0	3,576,800	3,576,800	100.0
9,071,456	9,071,456	100.0	508,853	508,853	100.0
11,631,866	11,631,866	100.0	542,275	542,275	100.0
38,743,684	38,743,684	100.0	21,233,763	21,233,763	100.0
54,551,104	54,551,104	100.0	10,824,439	10,824,439	100.0
28,019,518	28,019,518	100.0	22,573,715	22,573,715	100.0
9,995,152	9,995,152	100.0	1,819,487	1,819,487	100.0
23,601,574	23,601,574	100.0	3,778,632	3,778,632	100.0
22,335,498	22,335,498	100.0	9,383,065	9,383,065	100.0
11,828,835	11,828,835	100.0	342,022	342,022	100.0
120,680,482	120,680,482	100.0	60,585,165	60,585,165	100.0
14,096,602	14,096,602	100.0	1,348,181	1,348,181	100.0
20,345,703	20,345,703	100.0	5,004,050	5,004,050	100.0
27,242,959	27,242,959	100.0	1,034,976	1,034,976	100.0
21,390,991	21,390,991	100.0	9,627,776	9,627,776	100.0
16,132,172	16,132,172	100.0	403,985	403,985	100.0
26,043,775	26,043,775	100.0	3,676,960	3,676,960	100.0
23,268,262	23,268,262	100.0	2,162,422	2,162,422	100.0
3,522,531,220	3,522,531,220	100.0	1,273,016,645	1,273,016,645	100.0

区分 都道府県名	不動産取得税			道府県たばこ税		
	調定額	収入額	徴収率	調定額	収入額	徴収率
1 北海道	16,573,457	15,905,488	96.0	7,094,974	7,094,957	100.0
2 青森	2,207,428	2,188,094	99.1	1,627,562	1,627,562	100.0
3 岩手	2,519,358	2,474,538	98.2	1,418,550	1,418,550	100.0
4 宮城	7,291,442	7,129,449	97.8	2,779,537	2,779,547	100.0
5 秋田	1,911,220	1,805,416	94.5	1,091,696	1,091,696	100.0
6 山形	2,041,741	2,000,515	98.0	1,097,062	1,097,062	100.0
7 福島	3,194,578	3,026,638	94.7	2,443,000	2,442,999	100.0
8 茨城	6,264,712	6,129,406	97.8	3,405,709	3,405,709	100.0
9 栃木	5,022,544	4,966,790	98.9	2,248,472	2,248,471	100.0
10 群馬	5,505,991	5,376,614	97.7	2,177,105	2,177,104	100.0
11 埼玉	19,689,817	19,327,358	98.2	7,422,176	7,422,192	100.0
12 千葉	18,857,326	18,045,259	95.7	6,508,319	6,508,277	100.0
13 東京	83,916,694	82,432,601	98.2	16,197,216	16,195,870	100.0
14 神奈川	28,767,497	26,858,262	93.4	8,861,004	8,860,997	100.0
15 新潟	4,865,375	4,749,997	97.6	2,343,222	2,343,220	100.0
16 富山	2,343,089	2,284,758	97.5	1,096,044	1,096,044	100.0
17 石川	3,257,093	3,138,335	96.4	1,248,386	1,248,381	100.0
18 福井	1,726,624	1,680,844	97.3	854,261	854,261	100.0
19 山梨	1,918,874	1,888,874	98.4	941,585	941,585	100.0
20 長野	4,841,962	4,755,556	98.2	2,035,108	2,035,108	100.0
21 岐阜	4,876,181	4,783,028	98.1	1,964,399	1,964,398	100.0
22 静岡	10,263,692	10,045,903	97.9	3,849,248	3,849,247	100.0
23 愛知	27,684,621	26,991,125	97.5	7,888,667	7,888,667	100.0
24 三重	5,633,939	5,590,592	99.2	1,916,624	1,916,624	100.0
25 滋賀	5,221,802	4,703,947	90.1	1,434,202	1,434,202	100.0
26 京都	9,889,665	9,409,455	95.1	2,708,137	2,708,138	100.0
27 大阪	43,548,054	41,327,140	94.9	11,064,027	11,064,018	100.0
28 兵庫	17,279,609	16,890,286	97.7	5,258,817	5,258,814	100.0
29 奈良	2,295,541	2,154,717	93.9	1,143,704	1,143,704	100.0
30 和歌山	1,799,771	1,719,093	95.5	1,058,549	1,058,549	100.0
31 鳥取	913,449	855,897	93.7	583,765	583,765	100.0
32 島根	1,325,009	1,303,040	98.3	640,651	640,651	100.0
33 岡山	4,583,600	4,506,956	98.3	2,021,722	2,021,722	100.0
34 広島	9,315,447	8,701,722	93.4	2,910,774	2,910,771	100.0
35 山口	2,711,317	2,684,094	99.0	1,427,163	1,427,163	100.0
36 徳島	1,665,085	1,628,654	97.8	792,444	792,444	100.0
37 香川	1,911,775	1,876,814	98.2	1,045,131	1,045,131	100.0
38 愛媛	3,311,798	3,256,988	98.3	1,417,163	1,417,163	100.0
39 高知	1,176,838	1,164,011	98.9	808,643	808,641	100.0
40 福岡	16,555,012	15,994,136	96.6	6,136,964	6,136,959	100.0
41 佐賀	1,837,403	1,787,274	97.3	984,092	984,092	100.0
42 長崎	2,602,611	2,554,134	98.1	1,506,567	1,506,567	100.0
43 熊本	4,999,752	4,865,366	97.3	1,976,222	1,976,222	100.0
44 大分	2,513,355	2,464,202	98.0	1,278,185	1,278,185	100.0
45 宮崎	2,425,241	2,398,599	98.9	1,253,937	1,253,937	100.0
46 鹿児島	3,882,643	3,708,658	95.5	1,756,728	1,756,728	100.0
47 沖縄	4,792,458	4,667,151	97.4	1,818,913	1,818,914	100.0
合計	417,732,490	404,197,774	96.8	139,536,427	139,535,008	100.0

(単位:千円, %)

ゴルフ場利用税			自動車取得税 (～2019.9)		
調定額	収入額	徴収率	調定額	収入額	徴収率
1,573,855	1,569,098	99.7	5,071,306	5,069,581	100.0
145,989	145,989	100.0	1,130,131	1,130,131	100.0
274,200	274,200	100.0	1,073,882	1,073,882	100.0
721,861	721,861	100.0	1,853,151	1,853,080	100.0
157,240	157,240	100.0	920,183	920,183	100.0
113,185	113,185	100.0	968,012	968,012	100.0
577,917	562,976	97.4	1,615,914	1,615,914	100.0
2,578,150	2,569,785	99.7	2,712,024	2,712,024	100.0
2,192,340	2,191,743	99.9	1,755,526	1,755,526	100.0
1,136,921	1,136,921	100.0	2,006,910	2,006,910	100.0
2,084,728	2,084,728	100.0	5,617,562	5,617,562	100.0
4,191,004	4,191,004	100.0	4,614,823	4,614,126	99.8
630,455	630,455	100.0	9,266,007	9,265,957	100.0
1,506,052	1,506,052	100.0	6,526,395	6,526,312	100.0
542,400	536,946	99.0	1,972,004	1,972,004	100.0
298,320	298,320	100.0	937,877	937,877	100.0
553,365	548,258	99.1	1,137,904	1,137,904	100.0
235,506	235,506	100.0	778,588	778,588	100.0
736,043	735,157	99.9	730,977	730,977	100.0
795,522	794,425	99.9	2,029,010	2,029,010	100.0
1,645,092	1,645,092	100.0	2,125,938	2,125,892	100.0
2,382,174	2,382,174	100.0	3,472,936	3,472,936	100.0
1,413,008	1,413,008	100.0	8,707,200	8,707,087	100.0
1,666,715	1,666,715	100.0	1,915,754	1,915,754	100.0
1,039,389	1,033,120	99.4	1,332,731	1,332,731	100.0
741,259	741,259	100.0	2,032,999	2,033,295	100.0
1,360,355	1,359,179	99.9	6,292,989	6,292,910	100.0
3,494,148	3,493,069	100.0	4,260,561	4,260,561	100.0
830,825	826,325	99.5	984,446	984,446	100.0
313,892	313,892	100.0	800,333	800,333	100.0
95,012	93,519	98.4	464,708	464,708	100.0
92,581	92,581	100.0	568,583	568,583	100.0
647,500	647,500	100.0	1,632,551	1,632,551	100.0
696,844	696,844	100.0	2,434,240	2,434,240	100.0
457,967	457,967	100.0	1,175,000	1,175,000	100.0
240,364	240,364	100.0	564,828	564,828	100.0
335,669	335,669	100.0	766,313	766,313	100.0
339,120	339,120	100.0	957,197	957,197	100.0
226,863	226,863	100.0	484,815	484,815	100.0
1,030,451	1,028,921	99.9	3,993,084	3,993,084	100.0
281,845	281,845	100.0	613,888	613,888	100.0
280,006	280,006	100.0	770,295	770,295	100.0
567,893	567,893	100.0	1,315,831	1,315,831	100.0
334,179	334,179	100.0	855,317	855,317	100.0
395,303	395,303	100.0	777,978	777,978	100.0
383,836	383,454	99.9	1,003,786	1,003,786	100.0
795,308	795,308	100.0	847,387	847,387	100.0
43,132,651	43,075,018	99.9	103,869,874	103,867,306	100.0

区分 都道府県名	軽油引取税			自動車税 (計)		
	調定額	収入額	徴収率	調定額	収入額	徴収率
1 北海道	56,739,831	55,581,104	98.0	79,434,748	78,493,459	98.8
2 青森	13,367,891	13,331,154	99.7	17,102,274	16,982,032	99.3
3 岩手	16,171,635	15,868,737	98.1	18,231,538	18,153,119	99.6
4 宮城	25,971,654	25,836,560	99.5	34,188,735	33,945,513	99.3
5 秋田	8,985,587	8,985,273	99.9	13,869,802	13,833,796	99.7
6 山形	9,175,894	9,150,264	99.7	16,482,464	16,418,369	99.6
7 福島	24,805,992	24,717,507	99.6	31,702,926	31,183,798	98.4
8 茨城	32,970,876	32,812,082	99.5	52,001,732	51,426,948	98.9
9 栃木	21,841,568	21,838,796	99.9	35,896,609	35,774,450	99.7
10 群馬	17,616,238	17,616,238	100.0	35,137,154	34,960,604	99.5
11 埼玉	51,684,171	51,439,003	99.5	88,335,169	87,729,769	99.3
12 千葉	40,862,349	40,260,824	98.5	77,631,353	76,546,273	98.6
13 東京	40,619,997	39,250,620	96.6	109,010,300	108,229,430	99.3
14 神奈川	42,450,002	40,769,548	96.0	94,690,067	93,911,445	99.2
15 新潟	23,058,567	23,011,854	99.8	32,354,461	32,304,213	99.8
16 富山	11,313,921	10,924,559	96.6	17,405,370	17,328,912	99.6
17 石川	10,181,334	10,108,068	99.3	18,432,819	18,199,526	98.7
18 福井	8,213,111	8,199,076	99.8	12,568,743	12,472,330	99.2
19 山梨	7,260,718	7,260,718	100.0	13,287,525	13,186,283	99.2
20 長野	17,817,367	17,679,983	99.2	32,627,602	32,438,826	99.4
21 岐阜	17,442,860	17,248,989	98.9	33,002,449	32,572,341	98.7
22 静岡	38,486,739	38,483,310	100.0	55,729,426	55,347,729	99.3
23 愛知	61,070,053	59,380,708	97.2	121,289,169	120,374,706	99.2
24 三重	21,732,686	21,471,968	98.8	28,374,816	28,249,618	99.6
25 滋賀	13,389,590	12,964,216	96.8	18,868,069	18,689,331	99.1
26 京都	14,395,729	14,140,033	98.2	26,321,065	25,922,128	98.5
27 大阪	47,881,188	47,346,866	98.9	81,959,211	81,138,834	99.0
28 兵庫	40,304,891	39,774,475	98.7	63,993,411	63,288,566	98.9
29 奈良	7,184,401	6,848,797	95.3	15,737,910	15,520,591	98.6
30 和歌山	6,432,451	6,017,393	93.5	11,459,203	11,418,512	99.6
31 鳥取	4,981,612	4,950,238	99.4	7,192,328	7,174,295	99.7
32 島根	5,200,906	5,145,784	98.9	8,367,625	8,331,113	99.6
33 岡山	20,259,270	19,938,119	98.4	26,501,757	26,345,271	99.4
34 広島	24,152,528	23,590,452	97.7	34,642,632	34,468,865	99.5
35 山口	14,095,571	13,835,262	98.2	18,372,194	18,321,944	99.7
36 徳島	5,540,286	5,537,606	100.0	10,422,558	10,355,821	99.4
37 香川	9,527,874	9,526,240	100.0	13,472,561	13,352,241	99.1
38 愛媛	10,460,144	10,458,286	100.0	16,149,758	16,012,849	99.2
39 高知	4,714,822	4,691,961	99.5	7,991,812	7,946,244	99.4
40 福岡	39,997,879	39,273,094	98.2	62,215,285	61,824,556	99.4
41 佐賀	9,377,198	9,186,394	98.0	10,602,351	10,560,256	99.6
42 長崎	7,234,016	7,175,870	99.2	13,240,207	13,192,768	99.6
43 熊本	14,690,193	14,579,831	99.2	22,671,155	22,534,929	99.4
44 大分	9,088,284	9,076,399	99.9	14,616,972	14,534,451	99.4
45 宮崎	9,409,209	9,274,550	98.6	13,682,952	13,643,398	99.7
46 鹿児島	12,417,337	12,349,641	99.5	18,462,143	18,288,557	99.1
47 沖縄	7,955,053	7,910,510	99.4	15,320,700	15,211,034	99.3
合計	958,531,473	944,818,960	98.6	1,601,051,109	1,588,140,043	99.2

自動車税（～2019.9）			環境性能割（2019.10～）		
調定額	収入額	徴収率	調定額	収入額	徴収率
76,947,075	76,013,439	98.8	1,957,367	1,957,367	100.0
16,580,862	16,460,620	99.3	410,900	410,900	100.0
17,710,910	17,632,491	99.6	404,827	404,827	100.0
33,070,097	32,827,352	99.3	853,751	853,751	100.0
13,454,974	13,418,968	99.7	327,764	327,764	100.0
16,013,584	15,949,489	99.6	360,551	360,551	100.0
30,748,840	30,229,712	98.3	721,145	721,145	100.0
50,401,782	49,827,311	98.9	1,157,030	1,157,030	100.0
34,807,938	34,685,779	99.6	819,089	819,089	100.0
34,038,209	33,861,659	99.5	857,179	857,179	100.0
85,110,381	84,505,372	99.3	2,534,948	2,534,948	100.0
74,910,215	73,832,087	98.6	2,113,283	2,106,538	99.7
103,320,663	102,536,511	99.2	4,783,272	4,786,488	100.1
90,787,190	90,008,348	99.1	3,134,286	3,134,506	100.0
31,424,585	31,374,352	99.8	734,927	734,927	100.0
16,918,121	16,841,663	99.5	381,306	381,306	100.0
17,807,374	17,574,081	98.7	501,877	501,877	100.0
12,134,750	12,038,337	99.2	354,341	354,341	100.0
12,904,093	12,802,869	99.2	302,975	302,975	100.0
31,569,463	31,380,687	99.4	843,436	843,436	100.0
31,902,687	31,472,596	98.7	862,143	862,143	100.0
53,872,356	53,490,659	99.3	1,460,938	1,460,938	100.0
116,082,530	115,168,188	99.2	4,185,896	4,185,822	100.0
27,376,544	27,251,346	99.5	796,129	796,129	100.0
18,170,176	17,991,479	99.0	556,265	556,265	100.0
25,200,898	24,801,961	98.4	911,231	911,231	100.0
78,256,880	77,436,487	99.0	2,996,542	2,996,559	100.0
61,576,844	60,872,039	98.9	1,940,276	1,940,276	100.0
15,192,316	14,975,016	98.6	433,073	433,073	100.0
11,073,386	11,032,695	99.6	309,946	309,946	100.0
6,973,965	6,955,932	99.7	170,309	170,309	100.0
8,103,113	8,066,601	99.5	207,117	207,117	100.0
25,637,803	25,481,317	99.4	678,727	678,727	100.0
33,294,156	33,120,389	99.5	1,075,547	1,075,547	100.0
17,739,274	17,689,024	99.7	496,047	496,047	100.0
10,132,737	10,066,000	99.3	228,381	228,381	100.0
13,087,479	12,967,211	99.1	296,159	296,159	100.0
15,655,629	15,518,720	99.1	391,275	391,275	100.0
7,771,497	7,725,929	99.4	171,152	171,152	100.0
59,878,188	59,487,459	99.3	1,844,889	1,844,889	100.0
10,288,808	10,247,307	99.6	230,818	230,700	99.9
12,868,579	12,821,140	99.6	282,765	282,765	100.0
22,004,525	21,868,987	99.4	504,667	504,667	100.0
14,191,594	14,109,073	99.4	327,020	327,020	100.0
13,272,061	13,232,507	99.7	312,267	312,267	100.0
18,092,948	17,919,363	99.0	369,194	369,194	100.0
14,932,844	14,825,615	99.3	254,135	254,128	100.0
1,543,290,924	1,530,396,166	99.2	45,847,162	45,843,671	100.0

区分 都道府県名	種別割 (2019.10～)			鉱区税		
	調定額	収入額	徴収率	調定額	収入額	徴収率
1 北海道	530,306	522,653	98.6	33,873	33,803	99.8
2 青森	110,512	110,512	100.0	2,654	2,654	100.0
3 岩手	115,801	115,801	100.0	18,536	18,134	97.8
4 宮城	264,887	264,410	99.8	2,537	2,537	100.0
5 秋田	87,064	87,064	100.0	10,579	10,037	94.9
6 山形	108,329	108,329	100.0	2,536	2,536	100.0
7 福島	232,941	232,941	100.0	10,382	10,382	100.0
8 茨城	442,920	442,607	99.9	4,358	4,308	98.9
9 栃木	269,582	269,582	100.0	7,869	7,869	100.0
10 群馬	241,766	241,766	100.0	1,717	1,717	100.0
11 埼玉	689,840	689,449	99.9	5,153	5,126	99.5
12 千葉	607,855	607,648	100.0	41,692	41,692	100.0
13 東京	906,365	906,431	100.0	2,119	2,119	100.0
14 神奈川	768,590	768,590	100.0	1	1	100.0
15 新潟	194,949	194,934	100.0	41,762	41,762	100.0
16 富山	105,943	105,943	100.0	891	891	100.0
17 石川	123,568	123,568	100.0	428	428	100.0
18 福井	79,652	79,652	100.0	2,217	2,217	100.0
19 山梨	80,456	80,440	100.0	234	234	100.0
20 長野	214,703	214,703	100.0	2,613	2,553	97.7
21 岐阜	237,619	237,602	100.0	20,903	16,510	79.0
22 静岡	396,132	396,132	100.0	4,049	4,049	100.0
23 愛知	1,020,743	1,020,696	100.0	2,509	2,509	100.0
24 三重	202,143	202,143	100.0	2,905	2,905	100.0
25 滋賀	141,628	141,587	100.0	7,262	7,262	100.0
26 京都	208,936	208,936	100.0	625	507	81.1
27 大阪	705,789	705,788	100.0	40	40	100.0
28 兵庫	476,291	476,251	100.0	10,368	10,368	100.0
29 奈良	112,521	112,502	100.0	680	680	100.0
30 和歌山	75,871	75,871	100.0	91	91	100.0
31 鳥取	48,054	48,054	100.0	734	734	100.0
32 島根	57,395	57,395	100.0	1,153	1,153	100.0
33 岡山	185,227	185,227	100.0	10,811	10,811	100.0
34 広島	272,929	272,929	100.0	4,418	4,418	100.0
35 山口	136,873	136,873	100.0	8,795	8,795	100.0
36 徳島	61,440	61,440	100.0	1,386	1,386	100.0
37 香川	88,923	88,871	99.9	12	12	100.0
38 愛媛	102,854	102,854	100.0	3,561	2,861	80.3
39 高知	49,163	49,163	100.0	7,316	7,316	100.0
40 福岡	492,208	492,208	100.0	5,252	4,520	86.1
41 佐賀	82,725	82,249	99.4	231	231	100.0
42 長崎	88,863	88,863	100.0	3,720	3,720	100.0
43 熊本	161,964	161,275	99.6	9,431	8,991	95.3
44 大分	98,358	98,358	100.0	12,339	12,339	100.0
45 宮崎	98,624	98,624	100.0	7,643	7,643	100.0
46 鹿児島				12,225	8,848	72.4
47 沖縄	133,721	131,291	98.2	7,386	7,176	97.2
合計	11,913,024	11,900,205	99.9	337,996	326,876	96.7

(単位:千円, %)

固定資産税			法定外普通税		
調定額	収入額	徴収率	調定額	収入額	徴収率
597,197	597,197	100.0	899,960	899,960	100.0
515,796	515,796	100.0	19,414,157	19,414,157	100.0
			181,020	181,020	100.0
4,401,838	4,401,838	100.0			
			1,231,648	1,231,648	100.0
			3,460,042	3,460,042	100.0
			770,452	770,452	100.0
			11,129,249	11,129,249	100.0
			1,240,416	1,240,416	100.0
2,479,880	2,479,880	100.0			
43	43	100.0			
			743,366	743,366	100.0
			1,170,792	1,170,792	100.0
			3,364,379	3,364,379	100.0
			1,772,577	1,772,577	100.0
			1,006,816	1,006,816	100.0
7,994,754	7,994,754	100.0	46,384,874	46,384,874	100.0

<参考>

区分 都道府県名	狩猟税			法定外目的税		
	調定額	収入額	徴収率	調定額	収入額	徴収率
1 北海道	45,498	45,498	100.0	868,036	866,665	99.8
2 青森	4,469	4,469	100.0	84,652	84,652	100.0
3 岩手	13,197	13,197	100.0	95,439	95,439	100.0
4 宮城	11,814	11,814	100.0	402,563	402,563	100.0
5 秋田	1,465	1,465	100.0	233,327	233,327	100.0
6 山形	4,425	4,425	100.0	180,377	180,377	100.0
7 福島	14,891	14,891	100.0	477,022	477,022	100.0
8 茨城	41,249	41,249	100.0			
9 栃木	24,189	24,189	100.0			
10 群馬	19,548	19,548	100.0			
11 埼玉	20,797	20,797	100.0			
12 千葉	32,372	32,372	100.0			
13 東京	4,146	4,146	100.0	2,707,504	2,707,789	100.0
14 神奈川	16,266	16,266	100.0			
15 新潟	11,813	11,813	100.0	170,923	170,923	100.0
16 富山	6,160	6,160	100.0			
17 石川	11,741	11,741	100.0			
18 福井	10,068	10,068	100.0			
19 山梨	13,621	13,621	100.0			
20 長野	19,020	19,020	100.0			
21 岐阜	243	243	100.0	11,197	11,197	100.0
22 静岡	38,477	38,477	100.0			
23 愛知	11,957	11,957	100.0	554,517	554,517	100.0
24 三重	18,863	18,863	100.0	446,161	446,161	100.0
25 滋賀	14,347	14,347	100.0	31,510	31,510	100.0
26 京都	19,283	19,283	100.0	190,160	190,160	100.0
27 大阪	8,275	8,275	100.0	1,237,577	1,237,344	100.0
28 兵庫	36,516	36,516	100.0			
29 奈良	11,922	11,922	100.0	166,908	166,908	100.0
30 和歌山	14,968	14,968	100.0			
31 鳥取	6,035	6,035	100.0	8,819	8,819	100.0
32 島根	11,796	11,796	100.0	176,611	176,611	100.0
33 岡山	17,800	17,800	100.0	654,483	618,326	94.5
34 広島	24,694	24,694	100.0	650,421	650,421	100.0
35 山口	12,005	12,005	100.0	221,476	221,476	100.0
36 徳島	13,163	13,163	100.0			
37 香川	4,506	4,506	100.0			
38 愛媛	25,520	25,520	100.0	280,435	280,435	100.0
39 高知	21,110	21,110	100.0			
40 福岡	18,220	18,220	100.0	196,014	196,014	100.0
41 佐賀	8,958	8,958	100.0	99,652	99,652	100.0
42 長崎	8,759	8,759	100.0	72,170	72,170	100.0
43 熊本	19,155	19,155	100.0	110,763	110,763	100.0
44 大分	22,828	22,828	100.0	736,230	436,131	59.2
45 宮崎	23,449	23,449	100.1	285,970	285,970	100.0
46 鹿児島	25,257	25,257	100.0	230,787	230,787	100.0
47 沖縄	2,643	2,643	100.0	38,390	38,390	100.0
合計	767,498	767,498	100.0	11,620,094	11,282,519	97.1

(単位:千円, %)

(単位:千円, %)

旧法による税			法人二税		
調定額	収入額	徴収率	調定額	収入額	徴収率
			145,340,425	144,626,346	99.5
			28,069,454	28,032,686	99.9
			30,953,842	30,870,492	99.7
			87,852,680	87,644,917	99.8
1,828	416	22.8	21,429,168	21,406,210	99.9
			25,936,785	25,900,117	99.9
			64,548,842	63,817,312	98.9
1,264	520	41.1	94,484,207	94,201,328	99.7
			63,766,075	63,716,274	99.9
			66,202,875	65,969,229	99.6
			167,905,870	167,515,378	99.8
			162,119,059	161,476,099	99.6
			1,472,121,576	1,465,042,366	99.5
			299,246,785	299,085,917	99.9
			66,953,930	66,898,361	99.9
			36,402,322	36,320,385	99.8
			43,341,343	43,181,905	99.6
			33,195,197	33,143,093	99.8
			26,427,698	26,364,727	99.8
			62,352,062	62,218,757	99.8
64,637	4,652	7.2	59,646,359	59,457,919	99.7
84,574	120	0.1	144,256,949	144,043,894	99.9
2,682	1,350	50.3	385,797,899	386,428,727	100.2
			62,355,942	62,253,311	99.8
			53,255,600	53,181,077	99.9
1,132	300	26.5	96,653,867	96,311,652	99.6
454,121	30,821	6.8	469,794,468	470,166,222	100.1
			169,296,555	168,865,254	99.7
			23,356,458	23,303,927	99.8
			22,845,806	22,805,053	99.8
			13,403,608	13,382,915	99.8
			19,115,958	19,079,443	99.8
			61,685,208	61,570,532	99.8
			97,272,041	97,033,941	99.8
			43,360,502	43,311,179	99.9
233	233	100.0	20,823,375	20,708,881	99.5
			34,420,417	34,347,052	99.8
			41,933,304	41,861,270	99.8
			15,204,720	15,168,384	99.8
			171,813,916	170,972,983	99.5
			22,800,227	22,751,709	99.8
			28,266,314	28,223,638	99.8
			41,496,224	41,351,121	99.7
			29,862,412	29,645,780	99.3
			24,075,726	23,955,244	99.5
			32,922,793	32,798,899	99.6
			36,047,466	35,907,325	99.6
610,471	38,412	6.3	5,220,414,309	5,206,319,231	99.7

9 全国都道府県税の税目別収入額の累年比較

税目		21	22	23	24	25
道府県民税	個人計	4,914,290	4,568,618	4,496,155	4,681,733	4,988,011
	均等割及び所得割	4,845,976	4,490,538	4,414,762	4,592,564	4,641,134
	配当割	46,174	58,118	64,804	70,398	130,083
	株式等譲渡所得割	22,140	19,962	16,589	18,771	216,794
	法人	686,835	757,876	785,479	832,024	840,294
	利子割	165,147	150,245	126,587	115,091	114,943
	小計	5,766,272	5,476,739	5,408,221	5,628,848	5,943,248
事業税	個人	203,747	184,014	179,311	177,618	181,344
	法人	2,701,056	2,253,043	2,240,378	2,353,658	2,673,876
	小計	2,904,803	2,437,057	2,419,689	2,531,277	2,855,220
地方消費税	譲渡割	1,904,111	2,075,281	1,936,362	1,910,111	1,907,567
	貨物割	508,966	566,622	613,972	640,998	742,072
	小計	2,413,077	2,641,903	2,550,334	2,551,109	2,649,639
不動産取得税		404,183	378,892	341,526	335,563	356,954
道府県たばこ税		249,666	256,123	293,347	288,934	172,537
ゴルフ場利用税		58,355	54,648	50,623	50,670	49,316
自動車取得税		230,963	191,576	167,793	210,432	193,426
軽油引取税		814,681	917,539	931,506	924,662	943,162
自動車税	自動車税	1,654,390	1,615,469	1,597,169	1,585,966	1,574,379
	環境性能割	-	-	-	-	-
	種別割	-	-	-	-	-
	小計	1,654,390	1,615,469	1,597,169	1,585,966	1,574,379
鉦区税		394	393	386	368	346
固定資産税		18,551	5,193	3,131	2,298	1,689
法定外普通税		36,222	40,412	20,215	25,604	24,170
狩猟税		1,993	1,871	1,779	1,685	1,579
法定外目的税		7,253	7,988	7,989	7,972	8,074
旧法による税		93,737	432	332	198	113
合計		14,654,541	14,026,237	13,794,040	14,145,587	14,773,853

(注) 1 全国都道府県の税目別収入額は、「地方財政白書」の資料編「地方税の状況」の「道府県税の収入状況(総括)」による
ただし、平成26年度以降は、「地方行財政調査資料」の決算見込額調べによるものである。

2 旧法による税とは「特別地方消費税」、「自動車取得税」、「軽油引取税」のことである。

(単位:百万円)

26	27	28	29	30	R元
5,102,493	5,171,686	5,093,453	5,316,440	4,806,925	4,809,632
4,717,301	4,793,241	4,888,781	4,958,658	4,540,418	4,544,233
243,137	189,760	128,160	175,726	144,694	167,028
142,056	188,685	76,513	182,056	121,813	98,371
962,557	843,467	753,462	762,374	834,862	821,198
112,372	95,383	44,451	59,315	55,808	30,295
6,177,422	6,110,536	5,891,366	6,138,129	5,697,595	5,661,125
186,410	193,883	197,961	202,482	207,353	211,433
3,016,791	3,509,505	4,063,318	3,991,446	4,243,126	4,385,121
3,203,201	3,703,388	4,261,279	4,193,928	4,450,479	4,596,554
1,989,660	3,707,589	3,606,564	3,597,871	3,583,746	3,522,531
1,116,740	1,266,606	1,096,264	1,137,405	1,231,729	1,273,017
3,106,400	4,974,195	4,702,828	4,735,276	4,815,475	4,795,548
371,713	376,758	396,717	406,547	403,623	404,198
155,341	153,023	148,901	140,948	138,941	139,535
47,888	47,538	45,940	44,728	43,322	43,075
86,274	137,298	146,060	189,680	198,230	103,867
935,578	924,528	933,158	948,699	958,388	944,819
1,556,198	1,542,803	1,534,927	1,540,464	1,550,446	1,530,396
-	-	-	-	-	45,844
-	-	-	-	-	11,900
1,556,198	1,542,803	1,534,927	1,540,464	1,550,446	1,588,140
332	327	331	332	327	327
1,692	2,261	2,793	4,430	10,890	7,995
31,162	39,658	39,887	42,884	48,759	46,385
1,487	935	881	848	813	767
8,751	8,940	8,931	9,731	10,670	11,283
56	52	31	31	33	38
15,683,495	18,022,240	18,114,031	18,396,655	18,327,990	18,343,655

ものであり、その額は地方税の決算額から東京都が徴収した市町村税相当額を控除した額である。

10 全国都道府県税の税目別収入額伸び率及び構成比の累年比較

税 目		年 度		21		22		23		24		25	
		伸び率	構成比	伸び率	構成比	伸び率	構成比	伸び率	構成比	伸び率	構成比		
道府県民税	個人	個人計	98.7	33.5	93.0	32.6	98.4	32.6	104.1	33.1	106.5	33.8	
		均等割及び所得割	98.9	33.1	92.7	32.0	98.3	32.0	104.0	32.5	101.1	31.4	
		配当割	82.8	0.3	125.9	0.4	111.5	0.5	108.6	0.5	184.8	0.9	
	法人	株式等譲渡所得割	104.6	0.2	90.2	0.1	83.1	0.1	113.2	0.1	1,154.9	1.5	
		法人	64.6	4.7	110.3	5.4	103.6	5.7	105.9	5.9	101.0	5.7	
	利子割	83.5	1.1	91.0	1.1	84.3	0.9	90.9	0.8	99.9	0.8		
	小計	92.4	39.3	95.0	39.0	98.7	39.2	104.1	39.8	105.6	40.2		
事業税	個人	94.0	1.4	90.3	1.3	97.4	1.3	99.1	1.3	102.1	1.2		
	法人	51.9	18.4	83.4	16.1	99.4	16.2	105.1	16.6	113.6	18.1		
	小計	53.6	19.8	83.9	17.4	99.3	17.5	104.6	17.9	112.8	19.3		
地方消費税	譲渡割	105.1	13.0	109.0	14.8	93.3	14.0	98.6	13.5	99.9	12.9		
	貨物割	76.9	3.5	111.3	4.0	108.4	4.5	104.4	4.5	115.8	5.0		
	小計	97.5	16.5	109.5	18.8	96.5	18.5	100.0	18.0	103.9	17.9		
不動産取得税		90.8	2.8	93.7	2.7	90.1	2.5	98.3	2.4	106.4	2.4		
道府県たばこ税		94.8	1.7	102.6	1.8	114.5	2.1	98.5	2.0	59.7	1.2		
ゴルフ場利用税		97.5	0.4	93.6	0.4	92.6	0.4	100.1	0.4	97.3	0.3		
自動車取得税		-	1.6	82.9	1.4	87.6	1.2	125.4	1.5	91.9	1.3		
軽油引取税		-	5.5	112.6	6.5	101.5	6.8	99.3	6.5	102.0	6.4		
自動車税	自動車税	98.4	11.3	97.6	11.5	98.9	11.6	99.3	11.2	99.3	10.7		
	環境性能割	-	-	-	-	-	-	-	-	-	-		
	種別割	-	-	-	-	-	-	-	-	-	-		
	小計	98.4	11.3	97.6	11.5	98.9	11.6	99.3	11.2	99.3	10.7		
鉱区税		99.5	0.0	99.7	0.0	98.2	0.0	95.3	0.0	94.0	0.0		
固定資産税		105.4	0.1	28.0	0.0	60.3	0.0	73.4	0.0	73.5	0.0		
法定外普通税		110.2	0.2	111.6	0.3	50.0	0.1	126.6	0.2	94.4	0.2		
狩猟税		96.4	0.0	93.9	0.0	95.1	0.0	94.7	0.0	93.7	0.0		
法定外目的税		82.5	0.0	110.1	0.1	100.0	0.1	99.8	0.1	101.3	0.1		
旧法による税		7.4	0.7	0.5	0.0	76.9	0.0	59.6	0.0	57.1	0.0		
合 計		81.7	100.0	95.7	100.0	98.3	100.0	102.5	100.0	104.4	100.0		

(注)「9 全国都道府県税の税目別収入額の累年比較」をもとに算出(表示単位未満四捨五入の関係で、積上げと計とが一致しない)

(単位：%)

26		27		28		29		30		R元	
伸び率	構成比	伸び率	構成比	伸び率	構成比	伸び率	構成比	伸び率	構成比	伸び率	構成比
102.3	32.5	101.4	28.7	98.5	28.1	104.4	28.9	90.4	26.2	100.1	26.2
101.6	30.1	101.6	26.6	102.0	27.0	101.4	27.0	91.6	24.8	100.1	24.8
186.9	1.6	78.0	1.1	67.5	0.7	137.1	1.0	82.3	0.8	115.4	0.9
65.5	0.9	132.8	1.0	40.6	0.4	237.9	1.0	66.9	0.7	80.8	0.5
114.6	6.1	87.6	4.7	89.3	4.2	101.2	4.1	109.5	4.6	98.4	4.5
97.8	0.7	84.9	0.5	46.6	0.2	133.4	0.3	94.1	0.3	54.3	0.2
103.9	39.4	98.9	33.9	96.4	32.5	104.2	33.4	92.8	31.1	99.4	30.9
102.8	1.2	104.0	1.1	102.1	1.1	102.3	1.1	102.4	1.1	102.0	1.2
112.8	19.2	116.3	19.5	115.8	22.4	98.2	21.7	106.3	23.2	103.3	23.9
112.2	20.4	115.6	20.5	115.1	23.5	98.4	22.8	106.1	24.3	103.3	25.1
104.3	12.7	186.3	20.6	97.3	19.9	99.8	19.6	99.6	19.6	98.3	19.2
150.5	7.1	113.4	7.0	86.6	6.1	103.8	6.2	108.3	6.7	103.4	6.9
117.2	19.8	160.1	27.6	94.5	26.0	100.7	25.7	101.7	26.3	99.6	26.1
104.1	2.4	101.4	2.1	105.3	2.2	102.5	2.2	99.3	2.2	100.1	2.2
90.0	1.0	98.5	0.8	97.3	0.8	94.7	0.8	98.6	0.8	100.4	0.8
97.1	0.3	99.3	0.3	96.6	0.3	97.4	0.2	96.9	0.2	99.4	0.2
44.6	0.6	159.1	0.8	106.4	0.8	129.9	1.0	104.5	1.1	52.4	0.6
99.2	6.0	98.8	5.1	100.9	5.2	101.7	5.2	101.0	5.2	98.6	5.2
98.8	9.9	99.1	8.6	99.5	8.5	100.4	8.4	100.6	8.5	98.7	8.3
-	-	-	-	-	-	-	-	-	-	-	0.2
-	-	-	-	-	-	-	-	-	-	-	0.1
98.8	9.9	99.1	8.6	99.5	8.5	100.4	8.4	100.6	8.5	102.4	8.7
96.0	0.0	98.5	0.0	101.2	0.0	100.3	0.0	98.5	0.0	100.0	0.0
100.2	0.0	133.6	0.0	123.5	0.0	158.6	0.0	245.8	0.1	73.4	0.0
128.9	0.2	127.3	0.2	100.6	0.2	107.5	0.2	113.7	0.3	95.1	0.3
94.2	0.0	62.9	0.0	94.2	0.0	96.3	0.0	95.9	0.0	94.3	0.0
108.4	0.1	102.2	0.0	99.9	0.0	109.0	0.1	109.6	0.1	105.7	0.1
49.6	0.0	92.9	0.0	59.6	0.0	100.0	0.0	106.5	0.0	115.2	0.0
106.2	100.0	114.9	100.0	100.5	100.0	101.6	100.0	99.6	100.0	100.1	100.0

い箇所がある。)

11 国民所得に対する国税及び地方税負担率の累年比較

(単位:億円, %)

年 度	国民所得	租 税 負 担 額			租 税 負 担 率		
		国 税	地 方 税	租 税 総 額	国 税	地 方 税	租 税 総 額
昭和 4 5	610,297	77,732	37,507	115,239	12.7	6.1	18.9
昭和 4 6	659,105	84,426	42,358	126,784	12.8	6.4	19.2
昭和 4 7	779,369	103,977	50,044	154,021	13.3	6.4	19.8
昭和 4 8	958,396	140,473	64,913	205,386	14.7	6.8	21.4
昭和 4 9	1,124,716	157,544	82,375	239,919	14.0	7.3	21.3
昭和 5 0	1,239,907	145,043	81,548	226,591	11.7	6.6	18.3
昭和 5 1	1,403,972	168,020	95,641	263,661	12.0	6.8	18.8
昭和 5 2	1,557,032	184,341 (208,721)	110,052	294,393 (331,092)	11.8 (12.2)	7.1	18.9 (19.3)
昭和 5 3	1,717,785	232,239	122,371	354,610	13.5	7.1	20.6
昭和 5 4	1,822,066	249,566	140,315	389,881	13.7	7.7	21.4
昭和 5 5	2,038,787	283,688	158,938	442,626	13.9	7.8	21.7
昭和 5 6	2,116,151	304,551	173,255	477,806	14.4	8.2	22.6
昭和 5 7	2,201,314	320,031	186,286	506,317	14.5	8.5	23.0
昭和 5 8	2,312,900	341,621	198,413	540,034	14.8	8.6	23.3
昭和 5 9	2,431,172	367,748	214,939	582,687	15.1	8.8	24.0
昭和 6 0	2,605,599	391,502	233,165	624,667	15.0	8.9	24.0
昭和 6 1	2,679,415	428,510	246,282	674,792	16.0	9.2	25.2
昭和 6 2	2,810,998	478,068	272,040	750,108	17.0	9.7	26.7
昭和 6 3	3,027,101	521,938	301,169	823,107	17.2	9.9	27.2
平成 元	3,208,020	571,361	317,951	889,312	17.8	9.9	27.7
平成 2	3,468,929	627,798	334,504	962,302	18.1	9.6	27.7
平成 3	3,689,316	632,110	350,727	982,837	17.1	9.5	26.6
平成 4	3,660,072	573,964	345,683	919,647	15.7	9.4	25.1
平成 5	3,653,760	571,142	335,913	907,055	15.6	9.2	24.8
平成 6	3,683,506	540,007	325,391	865,398	14.7	8.8	23.5
平成 7	3,784,796	549,630	336,750	886,380	14.5	8.9	23.4
平成 8	3,913,605	552,261	350,937	903,198	14.1	9.0	23.1
平成 9	3,884,837	556,007	361,555	917,562	14.3	9.3	23.6
平成 1 0	3,782,396	511,977	359,222	871,199	13.5	9.5	23.0
平成 1 1	3,770,032	492,139	350,261	842,400	13.1	9.3	22.3
平成 1 2	3,859,685	527,209	355,464	882,673	13.7	9.2	22.9
平成 1 3	3,743,078	499,684	355,488	855,172	13.3	9.5	22.8
平成 1 4	3,726,487	458,442	333,785	792,227	12.3	9.0	21.3
平成 1 5	3,778,505	453,694	326,657	780,351	12.0	8.6	20.6
平成 1 6	3,826,715	481,029	335,388	816,417	12.6	8.8	21.3
平成 1 7	3,873,557	522,905	348,044	870,949	13.5	9.0	22.5
平成 1 8	3,923,519	541,169	365,062	906,231	13.8	9.3	23.1
平成 1 9	3,922,831	526,558	402,668	929,226	13.4	10.3	23.7
平成 2 0	3,640,510	458,309	395,585	853,894	12.6	10.9	23.5
平成 2 1	3,534,135	402,433 (395,693)	351,830 (358,234)	754,262 (753,928)	11.4 (11.2)	10.0 (10.1)	21.3 (21.3)
平成 2 2	3,618,953	437,074 (422,875)	343,163 (357,323)	780,237 (780,198)	12.1 (11.7)	9.5 (9.9)	21.6 (21.6)
平成 2 3	3,584,147	451,754 (436,194)	341,714 (357,142)	793,468 (793,336)	12.6 (12.2)	9.5 (10.0)	22.1 (22.1)
平成 2 4	3,597,799	470,492 (453,794)	344,608 (361,317)	815,100 (815,111)	13.1 (12.6)	9.6 (10.0)	22.7 (22.7)
平成 2 5	3,742,271	512,274 (492,264)	353,743 (373,545)	866,017 (865,809)	13.7 (13.2)	9.5 (10.0)	23.1 (23.1)
平成 2 6	3,794,509	578,492 (554,547)	367,855 (391,733)	946,346 (946,280)	15.2 (14.6)	9.7 (10.3)	24.9 (24.9)
平成 2 7	3,901,683	599,694 (578,888)	390,986 (412,012)	990,679 (990,900)	15.4 (14.8)	10.0 (10.6)	25.4 (25.4)
平成 2 8	3,922,435	589,563 (571,747)	393,924 (411,700)	983,486 (983,447)	15.1 (14.6)	10.1 (10.5)	25.1 (25.1)
平成 2 9	4,008,779	623,803 (605,225)	399,044 (417,496)	1,022,847 (1,022,721)	15.6 (15.1)	10.0 (10.4)	25.5 (25.5)
平成 3 0	4,042,622	642,241 (621,362)	407,514 (428,379)	1,049,756 (1,049,742)	15.9 (15.4)	10.1 (10.6)	26.0 (26.0)
令和元年度実績見込	4,081,000	640,577 (619,217)	409,714 (431,216)	1,050,291 (1,050,433)	15.7 (15.2)	10.0 (10.6)	25.7 (25.7)
令和2見込	4,152,000	680,519 (660,601)	417,895 (438,004)	1,098,414 (1,098,605)	16.4 (15.9)	10.1 (10.5)	26.5 (26.5)

(注) 1 国民所得は、平成30年度までは実績、令和元年度実績見込額及び令和2年度見込は「令和2年度の経済見通しと経済財政運営の基本的態度」（令和2年1月20日閣議決定）における額である。
 2 国税は特別会計分及び日本専売公社納付金を含み、平成30年度までは決算額、令和元年度は補正後予算額、令和2年度見込は当初予算額である。なお、昭和52年度の（ ）内は、年度所属区分の改正による増収額を除外した場合である。
 3 地方税は、平成30年度までは決算額、令和元年度実績見込は最近における実績を加味して算出した額、令和2年度見込は地方財政計画額に計画外税収入見込額を加えた額である。
 4 平成21年度以降の（ ）内は、地方法人特別税の額を国税から控除し、地方税に地方法人特別譲与税を加算した場合である。
 5 国税及び地方税の租税負担率は、それぞれ算出し四捨五入してあるので、その合計は必ずしも租税総額と同率でない場合がある。

(出典) 総務省HP「令和元年度地方税に関する参考計数資料」より

12 県民所得に対する租税負担率の累年比較(茨城県)

(単位:百万円, %)

年 度	県 民 所 得	租 税 負 担 額			租 税 負 担 率			1人当たりの県民所得 (単位:千円)
		県 税	市 町 村 税	合 計	県 税	市 町 村 税	合 計	
昭和54	3,713,285	127,992	128,364	256,356	3.4	3.5	6.9	1,479
昭和55	4,404,622	143,301	147,611	290,912	3.3	3.4	6.6	1,722
昭和56	4,578,803	157,361	167,448	324,809	3.4	3.7	7.1	1,764
昭和57	4,849,807	167,184	184,931	352,115	3.4	3.8	7.3	1,840
昭和58	5,035,225	173,856	203,145	377,001	3.5	4.0	7.5	1,886
昭和59	5,489,405	193,961	222,281	416,242	3.5	4.0	7.6	2,035
昭和60	6,235,379	215,570	245,780	461,350	3.5	3.9	7.4	2,288
昭和61	6,631,089	206,506	259,106	465,612	3.1	3.9	7.0	2,415
昭和62	6,550,153	225,118	280,530	505,648	3.4	4.3	7.7	2,365
昭和63	7,175,568	271,104	302,473	573,577	3.8	4.2	8.0	2,567
平成元	7,363,415	291,907	321,332	613,239	4.0	4.4	8.3	2,609
平成2	8,606,072	329,091	342,029	671,120	3.8	4.0	7.8	3,025
平成3	8,851,001	350,655	368,193	718,848	4.0	4.2	8.1	3,083
平成4	8,834,105	325,461	406,060	731,521	3.7	4.6	8.3	3,049
平成5	8,822,403	312,240	393,181	705,421	3.5	4.5	8.0	3,021
平成6	9,134,710	311,890	379,239	691,129	3.4	4.2	7.6	3,107
平成7	9,220,179	317,117	399,143	716,260	3.4	4.3	7.8	3,120
平成8	9,245,532	327,911	410,126	738,037	3.5	4.4	8.0	3,117
平成9	9,321,319	333,966	423,108	757,074	3.6	4.5	8.1	3,136
平成10	9,031,432	330,799	411,396	742,195	3.7	4.6	8.2	3,031
平成11	8,734,459	309,364	412,540	721,904	3.5	4.7	8.3	2,930
平成12	9,037,910	327,815	400,582	728,397	3.6	4.4	8.1	3,027
平成13	8,673,637	333,795	407,001	740,796	3.8	4.7	8.5	2,901
平成14	8,859,468	288,194	397,599	685,793	3.3	4.5	7.7	2,966
平成15	9,026,533	303,224	385,913	689,137	3.4	4.3	7.6	3,024
平成16	8,793,018	316,121	390,718	706,839	3.6	4.4	8.0	2,949
平成17	8,758,934	337,478	401,016	738,494	3.9	4.6	8.4	2,944
平成18	8,427,208	358,094	416,259	774,353	4.2	4.9	9.2	2,834
平成19	8,803,999	415,883	457,188	873,071	4.7	5.2	9.9	2,961
平成20	8,437,328	402,249	455,326	857,575	4.8	5.4	10.2	2,840
平成21	7,732,720	324,238	429,006	753,244	4.2	5.5	9.7	2,604
平成22	8,272,023	308,935	425,344	734,279	3.7	5.1	8.9	2,785
平成23	8,557,117	304,949	429,432	734,381	3.6	5.0	8.6	2,891
平成24	8,308,899	322,344	425,093	747,437	3.9	5.1	9.0	2,819
平成25	8,275,971	323,495	426,094	749,589	3.9	5.1	9.1	2,818
平成26	8,409,419	332,464	433,375	765,839	4.0	5.2	9.1	2,873
平成27	8,954,009	366,087	430,093	796,180	4.1	4.8	8.9	3,070
平成28	9,006,928	368,017	432,532	800,549	4.1	4.8	8.9	3,101
平成29	9,562,343	377,968	440,989	818,957	4.0	4.6	8.6	3,306
平成30	-	382,972	441,176	824,148	-	-	-	-
平成31	-	378,368	447,777	826,145	-	-	-	-

(注) 1 県民所得及び1人当たりの県民所得は、茨城県統計課「茨城県県民経済計算」によるものである。

2 茨城県内の全市町村税負担額(収入額)は、総務省編「地方財政統計年報」によるものである。

ただし、平成18年度以降は茨城県市町村課の資料によるものである。

し ん り ん こ し ょ う か ん き ょ う ぜ い

森林湖沼環境税

を活用した環境保全の取り組みが進んでいます

森林湖沼環境税のホームページは、「茨城県 森林湖沼環境税」で検索