令和６年度

# 茨城県鳥獣保護区等位置図（北部）

## The map of wildlife protection area in Ibaraki prefecture

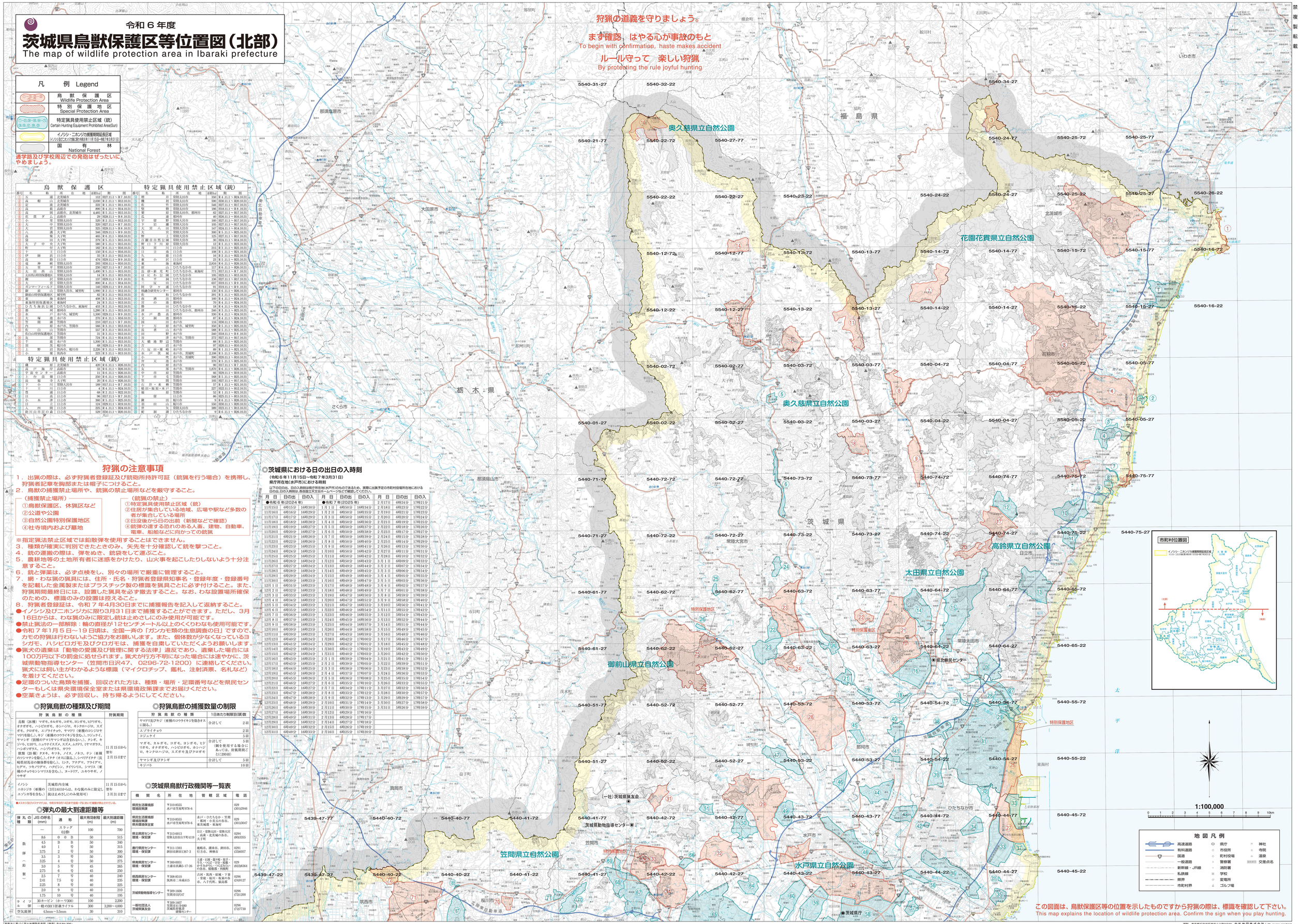


禁複製転載

## 狩猟の注意事項

1．出猟の際は、必ず狩猟者登録証及び銃砲所持許可証（銃猟を行う場合）を携帯し、狩猟者記章を胸部または帽子につけること。
2．鳥獣の捕獲禁止場所や、銃猟の禁止場所などを厳守すること。

（捕獲禁止場所）
①鳥獣保護区、休猟区など
②公道や公園
③自然公園特別保護地区
④社寺境内および墓地

（銃猟の禁止）
①特定猟具使用禁止区域（銃）
②住居が集合している地域、広場や駅など多数の者が集合している場所
③日没後から日の出前（新聞などで確認）
④銃弾の届ける恐れのある人畜、建物、自動車、電車、船舶などに向かっての銃猟

※指定猟法禁止区域では鉛散弾を使用することはできません。
3．種類が確実に判別できたときのみ、矢先を十分確認して銃を撃つこと。
4．銃の運搬の際は、弾をぬき、銃袋をして運ぶこと。
5．農耕地等の土地所有者に迷惑をかけたり、山火事を起こしたりしないよう十分注意すること。
6．銃と弾薬は、必ず点検をし、別々の場所で厳重に管理すること。
7．網・わな猟の猟具には、住所・氏名・狩猟者登録県知事名・登録年度・登録番号を記載した金属製またはプラスチック製の標識を猟具ごとに必ず付けること。また、狩猟期間最終日には、設置した猟具を必ず撤去すること。なお、わな設置場所確保のための、標識のみの設置は控えること。
8．狩猟者登録証は、令和７年4月30日までに捕獲報告を記入して返納すること。
●イノシシ及びニホンジカに限り3月31日まで捕獲することができます。ただし、3月16日からは、わな猟のみに限定し銃は止めさしにのみ使用が可能です。
●禁止猟法の一部解除：輪の直径が12センチメートル以上のくくりわなも使用可能です。
●令和７年1月５日～19 日頃は、全国一斉の「ガンカモ類の生息調査の日」ですので、カモの狩猟は行えないようご協力をお願いします。また、個体数が少なくなっているヨシガモ、ハシビロガモ及びクロガモは、捕獲を自粛していただくようお願いします。
●猟犬の遺棄は「動物の愛護及び管理に関する法律」違反であり、遺棄した場合には100万円以下の罰金に処せられます。猟犬が行方不明になった場合には速やかに、茨城県動物指導センター（笠間市日沢47、 0296-72-1200）に連絡してください。猟犬には飼い主がわかるような標識（マイクロチップ、鑑札、注射済票、名札など）を着けてください。
●足環のついた鳥類を捕獲、回収された方は、種類・場所・足環番号などを県民センターもしくは県央環境保全室または県環境政策課までお届けください。
●空薬きょうは、必ず回収し、持ち帰るようにしてください。

### 鳥獣保護区

| 番号 | 名称 | 所在地 | 面積(ha) | 期間 |
|---|---|---|---|---|
| ① | 片庭 | 北茨城市 | 112 | 平27.11.1～平37.10.31 |
| ② | 高鞍山 | 北茨城市 | 2,030 | 令2.11.1～令12.10.31 |
| ③ | 定義 | 北茨城市 | 222 | 令1.11.1～令11.10.31 |
| ④ | 高萩 | 高萩市 | 890 | 令1.11.1～令14.10.31 |
| ⑤ | 高岡 | 高萩市、北茨城市 | 4,485 | 令3.11.1～令15.10.31 |
| ⑥ | 花貫ダム | 高萩市 | 29 | 平28.11.1～令8.10.31 |
| ⑦ | 小里 | 笠間市 | 520 | 令2.11.1～令12.10.31 |
| ⑧ | 大中 | 笠間市 | 320 | 平27.11.1～平37.10.31 |
| ⑨ | 大沢 | 笠間市 | 325 | 平28.11.1～令8.10.31 |
| ⑩ | 八溝 | 大子町 | 346 | 平28.11.1～令8.10.31 |
| ⑪ | 高柴 | 大子町 | 465 | 平6.11.1～令16.10.31 |
| ⑫ | 袋田 | 大子町 | 279 | 令3.11.1～令13.10.31 |
| ⑬ | 大子中央 | 大子町 | 580 | 平5.11.1～令15.10.31 |
| ⑭ | 八溝 | 大子町 | 182 | 平3.11.1～令13.10.31 |
| ⑮ | 下村 | 日立市 | 150 | 平6.11.1～令16.10.31 |
| ⑯ | 伊師浜 | 日立市 | 35 | 令2.11.1～令12.10.31 |
| ⑰ | 高鈴 | 日立市 | 476 | 平29.11.1～令9.10.31 |
| ⑱ | 竜神峡 | 笠間市 | 293 | 平30.11.1～令10.10.31 |
| ⑲ | 九里平 | 笠間市 | 230 | 平27.11.1～平7.10.31 |
| ⑳ | 太田西山 | 笠間市 | 1,490 | 平5.11.1～令15.10.31 |
| ㉑ | 石岡市府中湖地区 | 笠間市 | 14 | 平5.11.1～令15.10.31 |
| ㉒ | 親沢 | 笠間市 | 137 | 平29.11.1～令9.10.31 |
| ㉓ | 入沢 | 笠間市 | 890 | 令4.11.1～令14.10.31 |
| ㉔ | ガンマーフィールド | 笠間市 | 140 | 平29.11.1～令9.10.31 |
| ㉕ | 御前山 | 笠間市大子町、城里町 | 1,090 | 令2.11.1～令12.10.31 |
| ㉖ | 成瀬 | 東海村 | 82 | 令2.11.1～令12.10.31 |
| ㉗ | 東海特別保護地区 | 東海村 | 409 | 令3.11.1～令13.10.31 |
| ㉘ | ひたち海浜公園 | ひたちなか市、東海村 | 453 | 令2.11.1～令12.10.31 |
| ㉙ | 都 | 那珂市 | 1,280 | 令5.11.1～令15.10.31 |
| ㉚ | 水戸 | 水戸市、城里町 | 1,500 | 平29.11.1～令9.10.31 |
| ㉛ | 塩崎 | 水戸市 | 270 | 令6.11.1～令16.10.31 |
| ㉜ | 笠原 | 笠間市 | 210 | 平27.11.1～令7.10.31 |
| ㉝ | 内原 | 水戸市、笠間市 | 566 | 令3.11.1～令13.10.31 |
| ㉞ | 佐白山 | 笠間市 | 557 | 令3.11.1～令13.10.31 |
| ㉟ | 佐白山特別保護地区 | 笠間市 | 31 | 令5.11.1～令15.10.31 |
| ㊱ | 友部 | 笠間市 | 724 | 令4.11.1～令14.10.31 |
| ㊲ | 千波 | 水戸市 | 1,200 | 令3.11.1～令13.10.31 |
| ㊳ | 羽黒 | 桜川市 | 68 | 平29.11.1～令9.10.31 |
| ㊴ | 上野沼 | 筑西市、桜川市 | 2,226 | 令3.11.1～令13.10.31 |
| ㊵ | 小栗 | 筑西市 | 225 | 令3.11.1～令13.10.31 |

### 特定猟具使用禁止区域（銃）

| 番号 | 名称 | 所在地 | 面積(ha) | 期間 |
|---|---|---|---|---|
| ① | 磯原 | 北茨城市 | 420 | 平6.11.1～令26.10.31 |
| ② | 高戸海岸 | 高萩市 | 33 | 平8.11.1～令28.10.31 |
| ③ | 平定センター | 高萩市 | 11 | 平6.11.1～令26.10.31 |
| ④ | 上台原 | 日立市 | 250 | 平6.11.1～令26.10.31 |
| ⑤ | 長福寺 | 大子町 | 20 | 平6.11.1～令26.10.31 |
| ⑥ | 下小川 | 笠間市 | 189 | 平27.11.1～平7.10.31 |
| ⑦ | 十王川 | 日立市 | 4 | 平4.11.1～令24.10.31 |
| ⑧ | 豊浦 | 日立市 | 68 | 平2.11.1～令22.10.31 |
| ⑨ | 日高 | 日立市 | 96 | 平17.11.1～平7.10.31 |
| ⑩ | 小木津 | 日立市 | 360 | 平5.11.1～令25.10.31 |
| ⑪ | 川口 | 日立市 | 124 | 平19.11.1～令19.10.31 |
| ⑫ | 鹿島 | 日立市 | 225 | 平4.11.1～令24.10.31 |
| ⑬ | 森川山市民の森 | 日立市 | 520 | 平30.11.1～令20.10.31 |
| ⑭ | 増井 | 笠間市太田市 | 350 | 平4.11.1～令24.10.31 |
| ⑮ | 機初 | 笠間市太田市 | 590 | 平30.11.1～令20.10.31 |
| ⑯ | 佐竹 | 笠間市太田市 | 546 | 平27.11.1～平17.10.31 |
| ⑰ | 梨野 | 笠間市太田市 | 186 | 平16.11.1～平6.10.31 |
| ⑱ | 梨原 | 笠間市太田市、那珂市 | 62 | 平27.11.1～平17.10.31 |
| ⑲ | 大賀 | 那珂市 | 40 | 平26.11.1～平16.10.31 |
| ⑳ | 宇留野 | 笠間市大子市 | 160 | 平27.11.1～平17.10.31 |
| ㉑ | 下岩瀬 | 笠間市大子市 | 165 | 平27.11.1～平17.10.31 |
| ㉒ | 大宮八田 | 笠間市大子市 | 147 | 平24.11.1～平14.10.31 |
| ㉓ | 大沢 | 笠間市大子市 | 300 | 令5.11.1～令25.10.31 |
| ㉔ | 野宮 | 笠間市大子市 | 125 | 平27.11.1～平17.10.31 |
| ㉕ | 白観音自然公園 | 笠間市大子市 | 30 | 平24.11.1～令14.10.31 |
| ㉖ | 野口下川原 | 笠間市大子市 | 12 | 令3.11.1～令23.10.31 |
| ㉗ | 浅川 | 日立市 | 215 | 令3.11.1～令23.10.31 |
| ㉘ | 宮前 | 日立市 | 108 | 令1.11.1～令21.10.31 |
| ㉙ | 久慈 | 日立市 | 16 | 令2.11.1～令22.10.31 |
| ㉚ | 東小沢 | 日立市 | 23 | 令5.11.1～令25.10.31 |
| ㉛ | 東海 | 東海村 | 2,816 | 令6.11.1～令26.10.31 |
| ㉜ | 根山 | ひたちなか市 | 117 | 令6.11.1～令26.10.31 |
| ㉝ | 長砂・新光町 | ひたちなか市、東海村 | 771 | 令1.11.1～令7.10.31 |
| ㉞ | 辻石公園 | ひたちなか市 | 166 | 平25.11.1～令13.10.31 |
| ㉟ | 名宇洞 | ひたちなか市 | 136 | 平27.11.1～平17.10.31 |
| ㊱ | 反田 | ひたちなか市 | 657 | 平19.11.1～平9.10.31 |
| ㊲ | 阿字ヶ浦 | ひたちなか市 | 191 | 平19.11.1～平9.10.31 |
| ㊳ | 林業試験センター | 那珂市 | 130 | 令3.11.1～令23.10.31 |
| ㊴ | 右船 | ひたちなか市 | 291 | 令3.11.1～令23.10.31 |
| ㊵ | 酒出 | 那珂市 | 160 | 令4.11.1～令24.10.31 |
| ㊶ | 宮の郷 | 那珂市 | 70 | 令4.11.1～令24.10.31 |
| ㊷ | 勝田 | ひたちなか市 | 18 | 令4.11.1～令24.10.31 |
| ㊸ | 津田 | ひたちなか市、那珂市 | 260 | 令3.11.1～令23.10.31 |
| ㊹ | 水戸農高 | 那珂市 | 330 | 令4.11.1～令24.10.31 |
| ㊺ | 又兵衛 | 那珂市 | 67 | 令4.11.1～令24.10.31 |
| ㊻ | 国田 | 水戸市 | 116 | 令3.11.1～令23.10.31 |
| ㊼ | 万崎 | 水戸市、城里町 | 350 | 令5.11.1～令25.10.31 |
| ㊽ | 長者山 | 水戸市 | 588 | 令5.11.1～令25.10.31 |
| ㊾ | 田野 | 水戸市 | 240 | 平18.11.1～令8.10.31 |
| ㊿ | 津伏 | 水戸市、笠間市 | 272 | 平27.11.1～平17.10.31 |
| (51) | 大橋池野辺 | 笠間市 | 86 | 令5.11.1～令25.10.31 |
| (52) | 吉沼 | 水戸市 | 97 | 令3.11.1～令13.10.31 |
| (53) | 尾田・駅前 | 水戸市 | 89 | 令1.11.1～令21.10.31 |
| (54) | 水戸茨城 | 水戸市、茨城町 | 2,198 | 令5.11.1～令25.10.31 |
| (55) | 小吹 | 水戸市、茨城町 | 390 | 令3.11.1～令13.10.31 |
| (56) | 野丁人池 | 水戸市 | 370 | 令5.11.1～令25.10.31 |
| (57) | 内原 | 水戸市 | 70 | 平17.11.1～平7.10.31 |
| (58) | 内原 | 水戸市、笠間市 | 1,870 | 令6.11.1～令26.10.31 |
| (59) | 中市原 | 笠間市 | 66 | 平29.11.1～令19.10.31 |
| (60) | 下川原 | 笠間市 | 568 | 令5.11.1～令25.10.31 |
| (61) | 笠間 | 笠間市 | 193 | 平27.11.1～平17.10.31 |
| (62) | 上井・東 | 笠間市 | 57 | 令1.11.1～令21.10.31 |
| (63) | 稲田・福原・本戸 | 笠間市 | 227 | 平22.11.1～令12.10.31 |
| (64) | 福田 | 笠間市 | 57 | 令1.11.1～令21.10.31 |
| (65) | 曽 | 日立市 | 86 | 平25.11.1～令15.10.31 |
| (66) | 瀬田 | 桜川市 | 9 | 令6.11.1～令26.10.31 |
| (67) | 岩田 | 桜川市 | 550 | 平30.11.1～令20.10.31 |
| (68) | 笠間 | 笠間市太田市 | 389 | 平23.11.1～令13.10.31 |
| (69) | 駅前通 | ひたちなか市 | 9 | 令6.11.1～令26.10.31 |

### ◎狩猟鳥獣の種類及び期間

| 狩猟鳥獣の種類 | | 狩猟期間 |
|---|---|---|
| 鳥類（26種） | マガモ、カルガモ、コガモ、ヨシガモ、ヒドリガモ、オナガガモ、ハシビロガモ、ホシハジロ、キンクロハジロ、スズガモ、クロガモ、ホオジロガモ、ヤマドリ（愛種のコシジロヤマドリを除く。）、キジ（愛種のコウライキジを含む。）、コジュケイ、ヤマシギ（別種のアマミヤマシギは含まれない。）、タシギ、キジバト、ヒヨドリ、ニュウナイスズメ、スズメ、ムクドリ、ミヤマガラス、ハシボソガラス、ハシブトガラス、カワウ | 11月15日から翌年2月15日まで |
| 獣類（25種） | タヌキ、キツネ、ノイヌ、ノネコ、テン（愛種のテンマテンを除く。）イタチ（オスに限る。）シベリアイタチ（長崎県対馬の側体群を除く。）、ミンク、アナグマ、ファライグマ、ヒグマ、ツキノワグマ、ハクビシン、タイワンリス、シマリス（愛種のチョウセンシマリスを含む。）、ヌートリア、エキウサギ、ノウサギ | |
| イノシシ<br>ニホンジカ（愛種のエゾシカ等を含む。） | 茨城県内全域（3月16日からは、わな猟のみに限定し銃は止め さしにのみ発用可） | 11月15日から翌年3月31日まで |

●スズメ目(ガスズメ・ツバメ)は、令和3年10月14日まで全国一斉に捕獲が禁止されています。

### ◎弾丸の最大到達距離等

| 弾丸の種類 | JIS の呼名(mm) | 通称 | 最大有効射程(m) | 最大到達距離(m) |
|---|---|---|---|---|
| 散弾（鉛製） | — | スラッグ位散 | 100 | 700 |
| | 8.6 | 0 0 B | 50 | 515 |
| | 4.5 | B B | 50 | 340 |
| | 4.0 | 1 号 | 50 | 315 |
| | 3.75 | 2 号 | 50 | 300 |
| | 3.5 | 3 号 | 50 | 290 |
| | 3.25 | 4 号 | 50 | 275 |
| | 3.0 | 5 号 | 45 | 265 |
| | 2.75 | 6 号 | 45 | 250 |
| | 2.5 | 7 号 | 40 | 240 |
| | 2.41 | 7.5 号 | 40 | 235 |
| | 2.25 | 8 号 | 40 | 225 |
| | 2.0 | 9 号 | 40 | 210 |
| | 1.75 | 10 号 | 40 | 195 |
| ライフル弾 | 30カービン（ホーマ300） | 100 | | 2,200 |
| | 一般の30口径銃ライフル | 300 | | 3,000～4,000 |
| 空気銃弾 | 4.5mm～5.5mm | 30 | | 310 |

### ◎茨城県における日の出日の入時刻

（令和６年11月15日～令和７年3月31日）
県庁所在地(水戸市)における時刻

以下の日の出、日の入時刻は県庁所在地(水戸市)のものであるため、実際に出猟予定の市町村役場所在地における日の出、日の入時刻は、各自確認方式をホームページなどで確認してください。

| 月 | 日 | 日の出 | 日の入 | 月 | 日 | 日の出 | 日の入 | 月 | 日 | 日の出 | 日の入 |
|---|---|---|---|---|---|---|---|---|---|---|---|
| ●令和６年(2024年) | | | | ●令和７年(2025年) | | | | 2月 | 17日 | 6時24分 | 17時21分 |
| 11月 | 15日 | 6時15分 | 16時30分 | 1月 | 1日 | 6時50分 | 16時34分 | 2月 | 18日 | 6時23分 | 17時22分 |
| 11月 | 16日 | 6時16分 | 16時29分 | 1月 | 2日 | 6時50分 | 16時35分 | 2月 | 19日 | 6時21分 | 17時23分 |
| 11月 | 17日 | 6時17分 | 16時29分 | 1月 | 3日 | 6時50分 | 16時35分 | 2月 | 20日 | 6時20分 | 17時24分 |
| 11月 | 18日 | 6時18分 | 16時28分 | 1月 | 4日 | 6時50分 | 16時36分 | 2月 | 21日 | 6時19分 | 17時25分 |
| 11月 | 19日 | 6時19分 | 16時27分 | 1月 | 5日 | 6時50分 | 16時37分 | 2月 | 22日 | 6時18分 | 17時26分 |
| 11月 | 20日 | 6時20分 | 16時27分 | 1月 | 6日 | 6時50分 | 16時38分 | 2月 | 23日 | 6時17分 | 17時27分 |
| 11月 | 21日 | 6時21分 | 16時26分 | 1月 | 7日 | 6時50分 | 16時39分 | 2月 | 24日 | 6時15分 | 17時28分 |
| 11月 | 22日 | 6時22分 | 16時26分 | 1月 | 8日 | 6時50分 | 16時40分 | 2月 | 25日 | 6時14分 | 17時29分 |
| 11月 | 23日 | 6時23分 | 16時25分 | 1月 | 9日 | 6時50分 | 16時41分 | 2月 | 26日 | 6時13分 | 17時30分 |
| 11月 | 24日 | 6時24分 | 16時25分 | 1月 | 10日 | 6時50分 | 16時42分 | 2月 | 27日 | 6時11分 | 17時31分 |
| 11月 | 25日 | 6時25分 | 16時25分 | 1月 | 11日 | 6時50分 | 16時42分 | 2月 | 28日 | 6時10分 | 17時32分 |
| 11月 | 26日 | 6時26分 | 16時24分 | 1月 | 12日 | 6時50分 | 16時43分 | 3月 | 1日 | 6時09分 | 17時33分 |
| 11月 | 27日 | 6時27分 | 16時24分 | 1月 | 13日 | 6時49分 | 16時44分 | 3月 | 2日 | 6時07分 | 17時34分 |
| 11月 | 28日 | 6時28分 | 16時24分 | 1月 | 14日 | 6時49分 | 16時45分 | 3月 | 3日 | 6時06分 | 17時34分 |
| 11月 | 29日 | 6時29分 | 16時24分 | 1月 | 15日 | 6時49分 | 16時46分 | 3月 | 4日 | 6時05分 | 17時35分 |
| 11月 | 30日 | 6時30分 | 16時23分 | 1月 | 16日 | 6時49分 | 16時47分 | 3月 | 5日 | 6時03分 | 17時36分 |
| 12月 | 1日 | 6時31分 | 16時23分 | 1月 | 17日 | 6時48分 | 16時48分 | 3月 | 6日 | 6時02分 | 17時37分 |
| 12月 | 2日 | 6時32分 | 16時23分 | 1月 | 18日 | 6時48分 | 16時49分 | 3月 | 7日 | 6時01分 | 17時38分 |
| 12月 | 3日 | 6時33分 | 16時23分 | 1月 | 19日 | 6時47分 | 16時50分 | 3月 | 8日 | 5時59分 | 17時39分 |
| 12月 | 4日 | 6時34分 | 16時23分 | 1月 | 20日 | 6時47分 | 16時51分 | 3月 | 9日 | 5時58分 | 17時40分 |
| 12月 | 5日 | 6時34分 | 16時23分 | 1月 | 21日 | 6時47分 | 16時53分 | 3月 | 10日 | 5時56分 | 17時41分 |
| 12月 | 6日 | 6時35分 | 16時23分 | 1月 | 22日 | 6時46分 | 16時54分 | 3月 | 11日 | 5時55分 | 17時42分 |
| 12月 | 7日 | 6時36分 | 16時23分 | 1月 | 23日 | 6時46分 | 16時55分 | 3月 | 12日 | 5時54分 | 17時43分 |
| 12月 | 8日 | 6時37分 | 16時23分 | 1月 | 24日 | 6時45分 | 16時56分 | 3月 | 13日 | 5時52分 | 17時44分 |
| 12月 | 9日 | 6時38分 | 16時23分 | 1月 | 25日 | 6時44分 | 16時57分 | 3月 | 14日 | 5時51分 | 17時44分 |
| 12月 | 10日 | 6時39分 | 16時23分 | 1月 | 26日 | 6時44分 | 16時58分 | 3月 | 15日 | 5時49分 | 17時45分 |
| 12月 | 11日 | 6時39分 | 16時23分 | 1月 | 27日 | 6時43分 | 16時59分 | 3月 | 16日 | 5時48分 | 17時46分 |
| 12月 | 12日 | 6時40分 | 16時24分 | 1月 | 28日 | 6時42分 | 17時00分 | 3月 | 17日 | 5時46分 | 17時47分 |
| 12月 | 13日 | 6時41分 | 16時24分 | 1月 | 29日 | 6時42分 | 17時01分 | 3月 | 18日 | 5時45分 | 17時48分 |
| 12月 | 14日 | 6時42分 | 16時24分 | 1月 | 30日 | 6時41分 | 17時02分 | 3月 | 19日 | 5時43分 | 17時49分 |
| 12月 | 15日 | 6時42分 | 16時24分 | 1月 | 31日 | 6時40分 | 17時03分 | 3月 | 20日 | 5時42分 | 17時50分 |
| 12月 | 16日 | 6時43分 | 16時25分 | 2月 | 1日 | 6時39分 | 17時04分 | 3月 | 21日 | 5時41分 | 17時51分 |
| 12月 | 17日 | 6時43分 | 16時25分 | 2月 | 2日 | 6時39分 | 17時05分 | 3月 | 22日 | 5時39分 | 17時51分 |
| 12月 | 18日 | 6時44分 | 16時25分 | 2月 | 3日 | 6時38分 | 17時06分 | 3月 | 23日 | 5時38分 | 17時52分 |
| 12月 | 19日 | 6時45分 | 16時26分 | 2月 | 4日 | 6時37分 | 17時07分 | 3月 | 24日 | 5時36分 | 17時53分 |
| 12月 | 20日 | 6時45分 | 16時26分 | 2月 | 5日 | 6時36分 | 17時08分 | 3月 | 25日 | 5時35分 | 17時54分 |
| 12月 | 21日 | 6時46分 | 16時27分 | 2月 | 6日 | 6時35分 | 17時10分 | 3月 | 26日 | 5時33分 | 17時55分 |
| 12月 | 22日 | 6時46分 | 16時27分 | 2月 | 7日 | 6時34分 | 17時11分 | 3月 | 27日 | 5時32分 | 17時56分 |
| 12月 | 23日 | 6時47分 | 16時28分 | 2月 | 8日 | 6時33分 | 17時12分 | 3月 | 28日 | 5時30分 | 17時57分 |
| 12月 | 24日 | 6時47分 | 16時28分 | 2月 | 9日 | 6時32分 | 17時13分 | 3月 | 29日 | 5時29分 | 17時57分 |
| 12月 | 25日 | 6時48分 | 16時29分 | 2月 | 10日 | 6時31分 | 17時14分 | 3月 | 30日 | 5時27分 | 17時58分 |
| 12月 | 26日 | 6時48分 | 16時30分 | 2月 | 11日 | 6時30分 | 17時15分 | 3月 | 31日 | 5時26分 | 17時59分 |
| 12月 | 27日 | 6時48分 | 16時30分 | 2月 | 12日 | 6時29分 | 17時16分 | | | | |
| 12月 | 28日 | 6時49分 | 16時31分 | 2月 | 13日 | 6時28分 | 17時17分 | | | | |
| 12月 | 29日 | 6時49分 | 16時32分 | 2月 | 14日 | 6時27分 | 17時18分 | | | | |
| 12月 | 30日 | 6時49分 | 16時32分 | 2月 | 15日 | 6時26分 | 17時19分 | | | | |
| 12月 | 31日 | 6時49分 | 16時33分 | 2月 | 16日 | 6時25分 | 17時20分 | | | | |

### ◎狩猟鳥獣の捕獲数量の制限

| 狩猟鳥獣の種類 | 1日あたり制限羽(頭)数 |
|---|---|
| ヤマドリ及びキジ（愛種のコウライキジを除きオスに限る。） 合計して | 2羽 |
| エゾライチョウ | 2羽 |
| コジュケイ | 5羽 |
| マガモ、カルガモ、コガモ、ヨシガモ、ヒドリガモ、オナガガモ、ハシビロガモ、ホシハジロ、キンクロハジロ、スズガモ及びクロガモ 合計して（雌を使用する場合にあっては、狩猟鳥同じ上限羽） | 5羽 |
| ヤマシギ及びタシギ 合計して | 5羽 |
| キジバト | 10羽 |

### ◎茨城県鳥獣行政機関等一覧表

| 機関名 | 所在地 | 管轄区域 | 電話 |
|---|---|---|---|
| 県民生活環境部 環境政策課 | 〒310-8555 水戸市笠原町978-6 | | 029 (301)2946 |
| 県民生活環境部 環境政策課 県央環境保全室 | 〒310-8555 水戸市笠原町978-6 | 水戸・ひたちなか・笠間・那珂・小美玉の各市、東茨城郡・東海村 | 029 (301)3047 |
| 県北県民センター 環境・保安課 | 〒319-0013 常陸太田市天下町4119 | 日立・常陸太田・常陸大宮・高萩・北茨城の各市、大子町 | 0294 (80)3355 |
| 鹿行県民センター 環境・保安課 | 〒311-1593 鉾田市鉾田1367-3 | 鉾田市、潮来市、神栖市、行方市、神栖市 | 0291 (33)6057 |
| 県南県民センター 環境・保安課 | 〒300-0051 土浦市真鍋5-17-26 | 土浦・石岡・阿ヶ時・取手・牛久・つくば・下妻・結城・古河・筑西・稲敷郡・竜ヶ崎市 | 029 (822)8364 |
| 県西県民センター 環境・保安課 | 〒308-8510 筑西市二木成615 | 古河・筑西・結城・下妻・常総・桜川・坂東の各市、八千代町、猿島郡 | 0296 (24)9127 |
| 茨城県動物指導センター | 〒309-1606 笠間市日沢47 | | 0296 (72)1200 |
| 一般財団法人 茨城県猟友会 | 〒309-1607 笠間市小原6480 茨城県狩猟者研修センター | | 0296 (72)7730 |

測量法に基づく国土地理院長承認（使用）R 6JHs 306）
調製　東京都千代田区麹町三小川町3の22　内外地図株式会社／℡）03-3261-0368番代表
令和６年11月現在