

畜産の動向

令和6年3月

茨城県農林水産部畜産課

・数値や用語等については、各統計資料を参照願います。

・平成27年及び令和2年2月1日現在の豚と鶏にかかる飼養戸数・飼養頭数等の調査は、「農林業センサス」実施年のため、農林水産統計(畜産統計)では実施されませんでした。参考値として、畜産課の調査結果を()で記載しています。

・ブロイラーの飼養戸数・飼養頭数等の調査は、平成22年度から平成24年度まで農林水産統計(畜産統計)の調査項目から除外されました。参考値として、畜産課の調査結果を()で記載しています。

I 農業産出額に占める畜産の位置

茨城県における令和4年の農業産出額は4,409億円で、前年に比べ146億円(3.4%)増加した。これは主に、野菜の産出額が81億円、鶏の産出額が52億円、いも類の算出額が25億円増加したことによる。

畜産産出額は1,340億円で、前年に比べ29億円(2.2%)増加した。これは主に、鶏の産出額が増加したことによる。

図1の部門別の構成においては、耕種部門は2,939億円で全体の66.7%を占め、畜産部門は1,340億円で30.4%となっており、畜産部門の構成比は前年と同程度である。

<各畜種別の算出額の傾向>

- ・肉用牛は188億円で、前年に比べ14億円(8.0%)増加した。
- ・乳用牛は223億円で、前年に比べ6億円(2.8%)増加した。
- ・豚は330億円で、前年に比べ43億円(11.5%)減少した。
- ・鶏は597億円で、前年に比べ52億円(9.5%)増加した。

図1 農業産出額の部門別構成



表1 茨城県の主要農産物の産出額(令和4年)
令和4年 4,409 (億円)

順位	農産物名	産出額 (億円)	構成比 (%)
1	米	611	13.9
2	鶏卵	548	12.4
3	かんしょ	361	8.2
4	豚	330	7.5
5	生乳	208	4.7
6	肉用牛	188	4.3
7	ねぎ	134	3.0
8	メロン	130	2.9
9	かんしょ切干	130	2.9
10	トマト	122	2.8

<農林水産統計(農業産出額(都道府県別))>

表2 茨城県の年次別農業産出額及び生産者農業所得

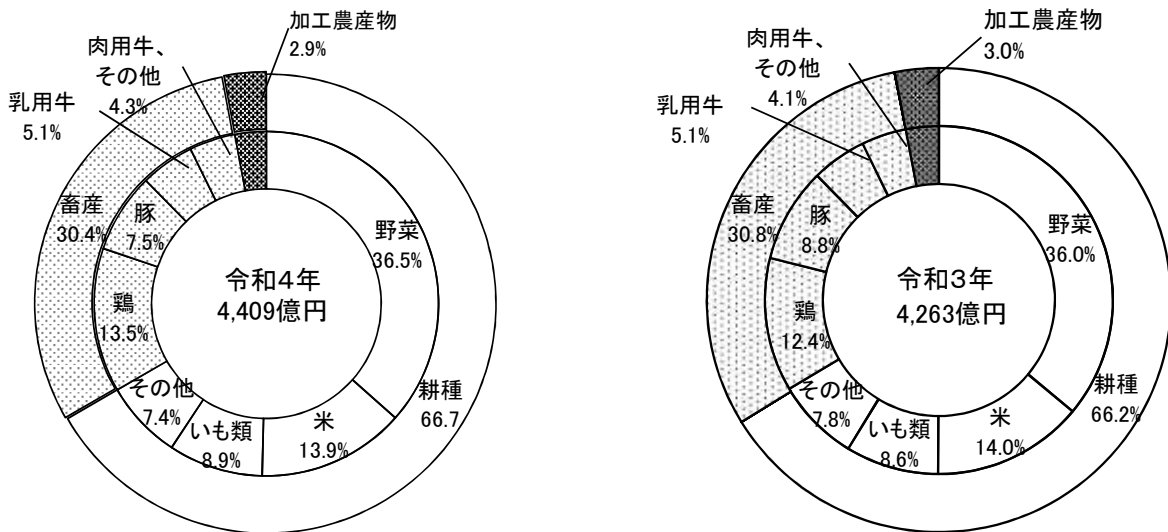
単位[産出額・所得:百万円 所得率:% 分析指数:千円]

年次	農業産出額																				分析指数				
	合計	耕種										養蚕	畜産					加工農産物	生産農業所得率	生産農業所得	農家一戸当たり生産農業所得	耕地10a当たり生産農業所得	基幹的農業従事者一人当たり生産農業所得		
		計	米	麦類	雑穀豆類	いも類	野菜	果実	花き	工芸農産物	その他		計	肉用牛	乳用牛	豚	鶏							その他畜産物	
61	500,173	341,942	147,267	10,657	7,031	21,472	114,368	12,771	13,645	13,149	1,582	4,449	149,890	11,062	24,160	85,097	29,351	220	3,892	41.0	204,895	1,258	100	1,297	61
62	470,254	330,222	134,335	9,269	6,110	20,296	119,255	12,649	15,055	11,413	1,840	2,855	133,528	11,828	23,130	76,304	21,985	281	3,649	42.0	197,438	1,224	97	1,420	62
63	479,800	342,445	116,413	9,407	6,494	21,565	150,836	10,356	15,558	9,909	1,907	3,308	130,456	12,115	23,757	72,534	21,783	267	3,591	43.7	209,711	1,312	104	1,651	63
元	501,844	366,093	127,540	8,066	6,658	25,898	157,006	11,591	17,993	9,577	1,764	2,978	128,606	13,024	23,877	67,366	24,041	298	4,167	47.5	238,478	1,506	119	2,023	元
2	519,153	384,965	127,066	7,235	5,084	21,825	175,786	15,852	19,237	11,229	1,651	2,381	127,829	12,673	23,895	63,777	27,215	269	3,978	50.0	259,393	1,696	130	1,840	2
3	509,408	380,360	123,428	7,176	4,123	20,025	176,398	15,240	20,827	9,453	1,690	1,770	122,929	14,708	23,313	57,135	27,534	238	4,349	50.1	255,166	1,692	129	2,181	3
4	498,813	378,153	138,903	5,965	5,184	26,731	153,972	16,213	20,325	8,863	1,997	1,216	112,457	12,042	22,896	51,993	25,315	209	6,987	49.3	246,101	1,649	126	2,217	4
5	492,469	380,501	143,681	5,975	3,333	21,813	162,490	13,690	19,144	8,826	1,729	818	103,734	14,057	21,455	43,871	24,159	192	7,416	46.1	226,950	1,536	118	2,203	5
6	490,719	383,559	146,028	5,181	2,623	18,768	164,056	17,349	18,046	9,829	1,679	466	99,953	13,035	19,523	40,705	26,515	174	6,741	51.8	254,036	1,738	133	2,592	6
7	470,070	359,936	136,352	3,887	3,670	20,533	153,893	15,735	16,698	7,672	1,496	263	102,445	12,201	19,673	39,231	31,173	166	7,426	51.4	241,817	1,727	127	2,121	7
8	469,503	357,739	134,202	4,529	3,456	23,089	149,903	14,433	17,734	8,817	1,576	204	104,171	12,069	18,518	39,587	33,822	175	7,389	49.9	234,129	1,693	124	2,090	8
9	462,759	351,748	124,947	4,262	4,014	20,931	155,291	16,179	16,270	8,454	1,400	151	104,466	13,037	17,992	39,677	33,657	103	6,394	46.5	215,233	1,580	115	2,031	9
10	463,407	361,678	110,104	3,342	2,859	22,748	182,046	15,257	15,665	7,895	1,762	128	96,909	11,594	17,811	38,282	29,098	124	4,692	45.2	209,357	1,559	113	2,013	10
11	442,050	336,180	113,980	4,890	3,630	22,120	154,440	15,850	13,450	6,030	1,740	80	101,350	11,550	17,890	38,750	32,970	180	4,440	41.8	184,700	1,401	101	1,829	11
12	414,700	308,500	107,000	3,500	3,800	20,200	139,400	14,400	13,000	5,700	1,500	100	101,400	11,800	18,700	39,200	31,500	200	4,600	44.3	183,900	1,437	101	1,769	12
13	397,600	296,100	98,700	3,000	3,400	16,900	142,500	11,200	12,900	6,100	1,400	0	96,800	8,800	18,600	39,900	29,300	200	4,700	44.6	177,200	1,398	98	1,737	13
14	416,300	312,400	98,900	4,800	3,900	18,800	152,600	13,700	12,500	6,000	1,300	100	98,100	9,600	18,000	40,000	30,400	100	5,700	45.6	189,700	1,505	106	1,897	14
15	419,400	320,100	120,400	3,400	4,400	19,600	141,400	12,000	12,600	5,100	1,300	0	93,000	8,700	18,400	35,300	30,300	300	6,300	48.4	203,100	1,626	114	2,051	15
16	420,300	313,300	97,100	2,600	4,400	19,000	157,500	13,900	12,300	5,200	1,300	0	100,600	9,800	18,000	37,700	34,800	300	6,400	45.6	191,500	1,563	108	2,016	16
17	416,200	301,800	93,800	3,300	4,000	18,500	149,400	14,700	12,400	4,400	1,300	0	108,200	10,700	17,700	39,800	39,600	300	6,200	45.3	188,400	1,642	106	1,761	17
18	398,800	296,600	89,400	1,800	3,900	19,100	151,200	13,900	12,500	3,500	1,400	0	95,600	11,400	17,400	39,300	27,200	300	6,600	44.3	176,600	1,540	100	1,651	18
19	408,200	295,500	86,100	1,200	3,300	20,000	153,800	14,000	12,700	3,600	900	0	105,800	12,000	17,000	41,400	35,100	300	7,000	44.6	182,200	1,589	103	—	19
20	428,400	307,300	95,800	900	3,000	19,500	159,500	13,000	11,700	3,400	600	0	114,100	12,300	16,400	43,900	41,100	400	7,000	39.0	166,900	1,455	95	—	20
21	417,000	300,200	88,500	700	2,900	20,000	159,500	13,200	11,700	3,100	500	0	109,800	15,000	17,600	38,800	38,100	300	7,000	39.1	163,000	—	—	—	21
22	430,600	312,300	84,500	700	2,500	20,800	174,300	13,900	12,500	2,600	600	0	112,500	13,900	17,900	39,600	40,800	300	5,800	39.9	171,600	—	—	—	22
23	409,700	296,500	91,500	200	2,100	20,300	154,200	13,000	12,600	2,000	600	0	107,900	11,800	15,500	37,700	42,400	300	5,300	34.6	141,700	—	—	—	23
24	428,000	315,000	100,800	300	1,900	21,000	162,600	13,100	13,300	1,200	800	0	107,500	11,900	17,500	35,900	41,900	300	5,500	33.6	143,900	—	—	—	24
25	435,600	316,700	87,500	400	1,900	20,900	176,700	13,400	13,400	1,400	800	0	113,100	12,900	17,100	37,500	45,400	300	5,800	36.1	157,100	—	—	—	25
26	429,200	302,500	76,200	300	2,100	24,000	170,700	13,200	13,600	1,400	900	0	120,000	14,400	17,500	41,400	46,500	300	6,600	32.2	138,400	—	—	—	26
27	454,900	319,000	69,400	500	2,200	29,400	189,000	12,700	13,400	1,500	1,000	0	129,000	16,000	18,700	39,500	54,500	300	7,000	35.3	160,400	—	—	—	27
28	490,300	356,800	79,400	500	2,300	30,600	215,000	12,600	14,000	1,400	1,000	0	125,700	16,900	19,600	38,400	50,500	200	7,800	41.2	202,200	—	—	—	28
29	496,700	354,900	86,800	600	2,300	28,500	207,100	13,300	14,100	1,200	1,100	0	133,600	16,300	20,200	40,200	56,600	200	8,300	40.1	199,100	—	—	—	29
30	450,800	314,800	86,800	500	2,300	27,400	170,800	11,200	13,700	1,100	1,100	0	127,700	16,400	20,900	40,500	49,700	200	8,300	37.4	168,500	—	—	—	30
元	430,200	297,600	80,900	700	2,000	30,800	157,500	10,200	13,200	1,000	1,300	0	124,300	16,800	21,900	35,400	49,900	300	8,300	34.2	147,000	—	—	—	元
2	441,700	305,500	75,600	600	2,000	36,200	164,500	9,700	14,500	800	1,600	0	127,000	15,000	21,100	39,700	50,900	200	9,200	36.4	160,600	—	—	—	2
3	426,300	282,200	59,600	800	2,100	36,600	153,000	12,000	15,900	700	1,400	0	131,100	17,400	21,700	37,300	54,500	200	13,000	36.7	156,600	—	—	—	3
4	440,900	293,900	61,100	600	2,600	39,100	16,100	11,100	16,300	400	1,600	0	134,000	18,800	22,300	33,000	59,700	200	13,100	34.4	151,700	—	—	—	4

<農林水産統計(農業産出額(都道府県別))>

Ⅱ 農業産出額に占める畜種別の位置

- ア 乳用牛：産出額は、223億円で、前年に比べ6億円(2.8%)増加した。
- イ 肉用牛：産出額は、188億円で、前年に比べ14億円(8.0%)増加した。
- ウ 豚：産出額は、330億円で、前年に比べ43億円(11.5%)減少した。
- エ 鶏：産出額は、597億円で、前年に比べ52億円(9.5%)増加した。

図1 畜種別畜産産出額の割合

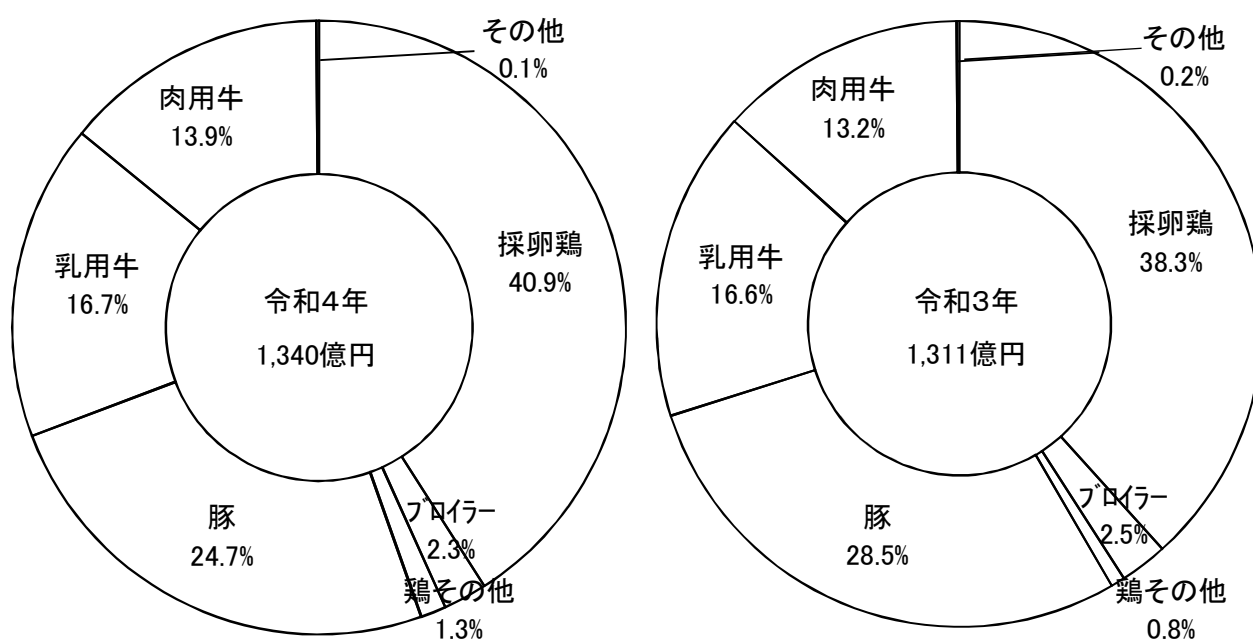

<農林水産統計(農業産出額(都道府県別))>

Ⅲ 畜種別の動向

1 乳用牛

(1)飼養動向

令和5年2月1日現在の飼養戸数は275で、前年に比べ5.8%減少した。飼養頭数は24,400頭で前年に比べ1.7%増加した。

1戸当たりの飼養頭数は88.7頭で7.9%増加した。

表1 乳用牛の飼養戸数、頭数(令5.2.1現在)

単位：戸、頭、%

区分	飼養戸数	飼養頭数					経産牛頭数比	1戸当たり頭数
		計	経産牛			未經産牛		
			小計	搾乳牛	乾乳牛			
全国	12,600	1,356,000	836,600	714,500	122,100	519,100	61.7	107.6
茨城								
令5	275	24,400	18,600	15,800	2,790	5,760	76.2	88.7
令4	292	24,000	18,100	15,400	2,720	5,890	75.4	82.2
令3	300	23,800	18,200	15,600	2,650	5,540	76.5	79.3
対前年比	94.2	101.7	102.8	102.6	102.6	97.8	101.1	107.9

<農林水産統計(畜産統計)>

注：ラウンドの関係で必ずしも計に一致しない。
未經産牛には2歳未満を含む。

表2 乳用牛成畜頭数規模別飼養戸数、頭数

単位：戸、頭、%

区分	計	子畜のみ	成畜飼養頭数規模							
			小計	1～19頭	20～29頭	30～49頭	50～79頭	80～99頭	100頭以上	
戸数	全国	12,600	303	12,300	2,460	1,420	2,860	2,600	871	2,105
	茨城									
	令5	275	2	273	73	52	78	29	12	29
	令4	292	4	288	75	51	86	32	15	29
	令3	300	5	295	78	55	84	38	14	26
	対前年比	94.2	50.0	94.8	97.3	102.0	90.7	90.6	80.0	100.0
頭数	全国	1,356,000	x	1,337,000	62,200	54,100	166,600	246,700	117,900	689,100
	茨城									
	令5	24,400	x	24,400	1,000	1,670	3,940	2,340	1,510	13,880
	令4	24,000	x	24,000	1,120	1,570	4,200	2,410	1,860	12,850
	令3	23,800	x	23,800	1,020	1,310	3,160	2,300	1,250	10,320
	対前年比	101.7	-	101.7	89.3	106.4	93.8	97.1	81.2	108.0

<農林水産統計(畜産統計)>

注：ラウンドの関係で必ずしも計に一致しない。

(2) 流通動向

近年の生乳生産量は増加傾向であり、令和4年の生乳生産量は182,969tであった。このうち24,254t(13.3%)が県外へ移出した。

一方、令和4年の県内処理量は320,001tであり、前年より3.2%増加した。そのうち227,934t(71%)が飲用牛乳等に仕向けられた。

表3 生乳生産量、移出入量及び用途別処理

単位:t

区分 年次	生乳生産量	生乳移入量	生乳移出量	生乳用途別処理量			
				計	牛乳等 向け	乳製品等 向け	その他
昭60	190,491	56,247	118,099	131,639	87,742	40,577	3,340
61	190,060	63,882	119,240	134,702	89,817	42,480	2,405
62	185,381	57,548	116,926	126,003	96,893	26,558	2,552
63	185,032	57,311	117,296	135,047	102,969	29,608	2,470
元	201,661	64,007	117,038	148,630	108,234	38,063	2,333
平2	201,461	65,652	115,863	151,250	114,612	34,090	2,548
3	197,469	68,731	113,896	152,304	116,585	32,958	2,761
4	204,635	77,409	118,201	163,843	114,373	46,877	2,593
5	205,862	85,252	121,445	169,669	110,615	56,482	2,572
6	196,432	70,073	114,080	152,425	112,468	37,402	2,555
7	196,231	86,404	117,645	164,990	112,090	50,323	2,577
8	207,197	104,699	123,472	188,424	119,474	65,932	3,018
9	204,086	115,299	116,209	203,176	124,616	75,603	2,957
10	196,581	156,115	103,758	248,938	168,531	77,622	2,785
11	190,507	192,171	104,416	278,262	206,530	68,954	2,778
12	196,540	178,202	94,837	279,905	204,391	72,844	2,670
14	194,639	179,981	101,048	273,572	216,785	53,976	2,811
15	193,541	189,564	88,456	294,649	235,945	55,721	2,983
17	190,012	198,764	75,587	313,189	244,329	65,636	3,224
18	187,542	194,595	67,519	314,618	230,073	81,104	3,441
19	178,792	154,962	43,548	290,206	219,509	67,226	3,471
20	177,500	150,725	42,610	285,615	221,322	60,935	3,358
21	178,395	169,907	39,766	308,536	230,092	75,256	3,188
22	168,680	154,321	27,857	295,114	223,727	67,724	3,693
23	148,001	147,755	24,768	270,988	221,899	45,149	3,940
24	166,219	142,520	26,873	281,866	211,725	66,113	4,028
25	162,098	116,741	33,668	245,171	174,744	67,378	3,049
26	159,730	125,989	25,690	260,029	195,135	61,939	2,955
27	159,791	143,414	24,711	278,494	210,855	63,835	3,804
28	161,079	148,695	26,976	282,798	222,548	56,147	4,103
29	166,089	143,141	34,412	274,818	223,102	47,993	3,723
30	168,501	140,095	33,427	275,169	226,519	45,373	3,277
令元	172,438	129,675	32,853	269,260	222,849	43,150	3,261
令2	171,083	162,289	33,063	300,309	238,932	58,188	3,189
令3	174,864	161,621	26,445	310,040	231,350	71,950	6,740
令4	182,969	161,286	24,254	320,001	227,934	88,091	3,976
対前年比	104.6	99.8	91.7	103.2	98.5	122.4	59.0

<農林水産統計(牛乳乳製品統計)>

注:ラウンドの関係で必ずしも計に一致しない。

2 肉用牛

(1) 飼養動向

令和5年2月1日現在の飼養戸数は416戸で前年に比べ5.9%減少し、飼養頭数は52,200頭で前年に比べ5.7%増加した。

この結果、1戸当たりの飼養頭数は125.5頭となり、前年に比べ12.3%増加した。

表1 肉用牛の飼養戸数、頭数(令5.2.1現在)

単位:戸、頭、%

区分	飼養戸数		飼養頭数							1戸当たり頭数
			計	肉用種					乳用種	
	乳用種	小計		肥育用	めす	子取り用	おす			
全国	38,600	4,170	2,687,000	1,882,000	830,500	1,195,000	645,200	686,800	804,400	69.6
茨城										
令5	416	98	52,200	32,700	25,600	13,300	4,230	19,400	19,600	125.5
令4	442	101	49,400	30,300	24,000	12,000	3,870	18,300	19,100	111.8
令3	456	100	49,900	31,100	24,500	12,000	3,950	19,000	18,800	109.4
対前年比	94.1	97.0	105.7	107.9	106.7	110.8	109.3	106.0	102.6	112.3

<農林水産統計(畜産統計)>

注:ラウンドの関係で必ずしも計に一致しない。

表2 肉用牛頭数規模別戸数、頭数(令5.2.1現在)

単位:戸、頭、%

区分	計	総頭数規模							
		1~4	5~9	10~19	20~49	50~99	100~199	200頭以上	
全国	38,600	8,480	7,090	7,040	7,690	3,820	2,180	2,232	
戸数									
茨城									
令5	416	63	64	64	91	45	35	54	
令4	442	78	68	69	91	51	35	50	
令3	456	73	84	72	91	50	34	52	
対前年比	94.1	80.8	94.1	92.8	100.0	88.2	100.0	108.0	
頭数									
全国	2,687,000	23,200	51,600	104,500	259,000	285,700	323,900	1,638,300	
茨城									
令5	52,200	160	470	940	3,110	3,220	5,110	39,200	
令4	49,400	200	470	950	2,870	3,590	4,960	36,370	
令3	49,900	180	590	1,050	2,910	3,430	4,680	37,080	
対前年比	105.7	80.0	100.0	98.9	108.4	89.7	103.0	107.8	

<農林水産統計(畜産統計)>

注:ラウンドの関係で必ずしも計に一致しない。

3 豚

(1) 飼養動向

令和5年2月1日現在の飼養戸数は226戸で前年に比べ14.4%減少し、飼養頭数は458,400頭で前年に比べ9.0%増加した。1戸当たりの飼養頭数は2028.3頭であった。

表1 豚の飼養戸数、頭数(令5.2.1現在)

単位:戸、頭、%

区 分	飼養戸数		飼 養 頭 数					1戸当たり 頭 数
	子取り用めす 豚のいる戸数		計	子取り用 めす豚	種おす豚	肥育豚	その他	
全 国	3,370	2,640	8,956,000	791,800	26,800	7,512,000	625,400	2,657.6
茨 城								
令 5	226	190	458,400	39,500	1,890	410,500	6,520	2,028.3
令 4	264	212	420,700	35,800	2,750	372,100	10,100	1,593.6
令 3	285	231	513,400	40,400	2,260	457,300	13,400	1,801.4
対前年比	85.6	89.6	109.0	110.3	68.7	110.3	64.6	127.3

<農林水産統計(畜産統計)>

注:ラウンドの関係で必ずしも計に一致しない。

4 採卵鶏

(1)飼養動向

令和5年2月1日現在の飼養戸数は93戸で前年に比べ10.6%減少し、飼養羽数は12,652千羽で前年に比べ17.2%減少した。この結果、1戸当たりの成鶏めす羽数は111.9千羽となった。

表1 鶏の飼養戸数、羽数(令5.2.1現在)

単位:戸、千羽、%

区分	飼養戸数		飼養羽数				1戸当たり 成鶏めす 羽数 (種鶏を除く)	
		採卵鶏 (種鶏のみの 飼養者を除く。)	計	採卵鶏(種鶏を除く)				種鶏
				小計	6ヶ月未満	6ヶ月以上		
全国	1,760	1,690	172,265	169,810	41,231	128,579	2,455	76.1
茨城								
令5	93	87	12,652	12,303	2,571	9,732	349	111.9
令4	104	101	15,288	15,142	2,812	12,330	146	122.1
令3	102	96	18,005	17,756	3,602	14,154	249	147.4
対前年比	89.4	86.1	82.8	81.3	91.4	78.9	239.0	91.6

<農林水産統計(畜産統計)>

注:ラウンドの関係で必ずしも計に一致しない。調査対象は成鶏めす1,000羽以上の経営

5 ブロイラー

(1) 飼養動向

令和5年2月1日現在の飼養戸数は37戸で前年に比べ7.5%減少し、飼養羽数は1,265千羽で前年に比べ11.8%減少した。この結果、1戸当たりの飼養羽数は34.2千羽となった。

表1 ブロイラーの飼養戸数、羽数(令和5.2.1現在)

単位:戸、千羽、%

区分	戸数	羽数	1戸当たり羽数
全国	2,100	141,463	67.4
茨城			
令5	37	1,265	34.2
令4	40	1,435	35.9
令3	44	1,327	30.2
対前年比	92.5	88.2	95.3

<農林水産統計(畜産統計)>

注:ラウンドの関係で必ずしも計に一致しない。

(調査対象は、飼養羽数100羽以上の経営)

IV 家畜別飼養状況の推移

1 飼養戸数

単位：戸、%

畜種	国県別	平元年	5年	10年	15年	20年	25年	30年	31年	令2年	令3年	令4年	令5年
乳用牛	全国	66,700	50,900	37,400	29,800	24,400	19,400	15,700	15,000	14,400	13,800	13,300	12,600
	県	1,570	1,240	960	780	624	451	361	344	316	300	292	275
	県／全国	2.35	2.44	2.57	2.62	2.56	2.32	2.30	2.29	2.19	2.17	2.20	2.18
肉用牛	全国	246,100	199,000	133,400	98,100	80,400	61,300	48,300	46,300	43,900	42,100	40,400	38,600
	県	3,470	2,750	1,760	1,250	960	691	540	514	486	456	442	416
	県／全国	1.41	1.38	1.32	1.27	1.19	1.13	1.12	1.11	1.11	1.08	1.09	1.08
豚	全国	50,200	25,300	13,400	9,430	7,230	5,570	4,470	4,320	(-)	3,850	3,590	3,370
	県	4,550	2,120	1,140	770	570	408	331	318	(304)	285	264	226
	県／全国	9.06	8.38	8.51	8.17	7.88	7.32	7.40	7.36	(-)	7.40	7.35	6.71
採卵用鶏	全国	94,400	8,450	5,390	4,340	3,300	2,650	2,280	2,190	(-)	1,960	1,880	1,760
	県	3,240	300	240	190	155	144	112	113	(158)	102	104	93
	県／全国	3.43	3.55	4.45	4.38	4.70	5.43	4.91	5.16	(-)	5.20	5.53	5.28
ブロイラー	全国	5,833	4,448	3,366	2,839	2,456	2,420	2,260	2,250	(-)	2,160	2,100	2,100
	県	171	120	87	72	60	54	43	43	(52)	44	40	37
	県／全国	2.93	2.70	2.58	2.54	2.44	2.23	1.90	1.91	(-)	2.04	1.90	1.76

<農林水産統計(畜産統計)>

令和2年2月1日現在の本県の豚、鶏及びブロイラーの飼養戸数・飼養頭数は、畜産課の調査結果を()で参考値として記載する。(調査対象は、飼養羽数100羽以上の経営)

2 飼養頭羽数

単位：頭、千羽、%

畜種	国県別	平元年	5年	10年	15年	20年	25年	30年	31年	令2年	令3年	令4年	令5年
乳用牛	全国	2,031,000	2,068,000	1,860,000	1,719,000	1,533,000	1,423,000	1,328,000	1,332,000	1,352,000	1,356,000	1,371,000	1,356,000
	県	49,900	47,200	40,300	37,300	32,200	27,900	23,800	24,500	24,300	23,800	24,000	24,400
	県/全国	2.46	2.28	2.17	2.17	2.10	1.96	1.79	1.84	1.80	1.76	1.75	1.80
肉用牛	全国	2,651,000	2,956,000	2,848,000	2,805,000	2,890,000	2,642,000	2,514,000	2,503,000	2,555,000	2,060,500	2,614,000	2,687,000
	県	52,800	56,000	66,300	63,600	57,700	53,900	49,700	49,200	50,200	49,900	49,400	52,200
	県/全国	1.99	1.89	2.33	2.27	2.00	2.04	1.98	1.97	1.96	2.42	1.89	1.94
豚	全国	11,866,000	10,783,000	9,904,000	9,725,000	9,745,000	9,685,000	9,189,000	9,156,000	(-)	9,290,000	8,949,000	8,956,000
	県	784,200	658,000	628,700	647,900	631,700	582,900	552,000	466,400	(482,300)	513,400	420,700	458,400
	県/全国	6.61	6.10	6.35	6.66	6.48	6.02	6.01	5.09	(-)	5.53	4.70	5.12
採卵用鶏	全国	138,988	148,076	145,290	176,049	181,664	172,238	184,350	184,917	(-)	183,373	182,661	172,265
	県	6,442	8,181	8,944	10,772	12,073	13,151	14,011	15,489	(15,863)	18,005	15,288	12,652
	県/全国	4.63	5.52	6.16	6.12	6.65	7.64	7.60	8.38	(-)	9.82	8.37	7.34
ブロイラー	全国	153,852	135,371	111,659	103,729	102,987	131,624	138,776	138,228	(-)	139,658	139,230	141,463
	県	2,900	2,421	1,893	1,589	1,581	1,717	1,233	1,135	(1,765)	1,327	1,435	1,265
	県/全国	1.88	1.79	1.70	1.53	1.54	1.30	0.89	0.82	(-)	0.95	1.03	0.89

<農林水産統計(畜産統計)>

令和2年2月1日現在の本県の豚、鶏及びブロイラーの飼養戸数・飼養頭数は、畜産課の調査結果を()で参考値として記載する。(調査対象は、飼養羽数100羽以上の経営)

3 一戸当たりの平均飼養頭羽数

単位：頭、羽

畜種	国県別	平元年	5年	10年	15年	20年	25年	30年	31年	令2年	令3年	令4年	令5年
乳用牛	全国	30.4	40.6	49.7	57.7	62.8	73.4	84.6	88.8	93.9	98.3	103.1	107.6
	県	31.8	38.1	42.0	47.8	51.6	61.9	65.9	71.2	76.9	79.3	82.2	88.7
肉用牛	全国	10.8	14.9	21.3	28.6	35.9	43.1	52.0	54.1	58.2	61.9	64.7	69.6
	県	15.2	20.4	37.7	50.9	60.1	78.0	92.0	95.7	103.3	109.4	111.8	125.5
豚	全国	236.4	426.2	739.1	1,031.3	1,347.9	1,738.8	2,055.7	2,119.4	-	2,413.0	2,492.8	2,657.6
	県	172.4	310.40	551.50	841.40	1,108.2	1,428.7	1,667.7	1,466.7	(1,586.7)	1,801.4	1,593.6	2,028.3
採卵用鶏	全国	1,472	17,500	27,000	40,564	55,050	50,200	63,200	66,900	-	74,800	75,900	76,100
	県	1,990	27,300	37,300	56,695	77,890	74,800	105,400	114,800	(100,399)	147,400	122,100	111,900
ブロイラー	全国	26,376.10	30,400	33,200	36,500	41,900	54,400	61,400	61,400	-	64,700	66,300	67,400
	県	17,000	20,200	21,800	22,100	26,400	32,000	28,700	26,400	(33,943)	30,200	35,900	34,200

<農林水産統計(畜産統計)>

注：採卵鶏については、平成3年から300羽以上、平成10年から1,000羽以上の飼養者が調査対象となった。

令和2年2月1日現在の本県の豚、鶏及びブロイラーの飼養戸数・飼養頭数は、畜産課の調査結果を()で参考値として記載する。(調査対象は、飼養羽数100羽以上の経営)

V 飼料作物栽培面積の推移

単位:ha

作物名		年産	平5	10	15	20	25	27	29	31	令2	令3	令4	令5
青刈作物	青刈とうもろこし		3,700	3,110	2,840	2,580	2,490	2,470	2,410	2,490	2,440	2,480	2,460	2,460
	ソルゴー		783	639	486	517	510	455	401	272	322	272	278	317
	稲発酵粗飼料		53	—	117	324	516	586	—	—	—	—	—	—
	青刈り麦類					118	134	140	—	—	—	—	—	—
	青刈えん麦		109	81	52	59	88	98	—	—	—	—	—	—
	計		4,645	3,830	3,495	3,598	3,738	3,749	2,811	2,762	2,762	2,752	2,738	2,777
牧草	イネ科牧草		1,800	1,420	1,260	—	—	—	—	—	—	—	—	—
	マメ科牧草		75	37	15	—	—	—	—	—	—	—	—	—
	コンバ 混播牧草		1,620	1,190	855	—	—	—	—	—	—	—	—	—
	計		3,495	2,647	2,130	1,810	1,710	1,720	1,600	1,540	1,450	1,430	1,410	1,440
合計			8,140	6,477	5,625	5,408	5,448	5,469	4,411	4,302	4,212	4,182	4,148	4,217

<農林水産統計(茨城の作物統計)>

注:ラウンドの関係で必ずしも計に一致しない。
 平成19年から牧草全体での集計となった。
 稲発酵粗飼料のH17年以降の栽培面積は、畜産課調査による。

VI 配合・混合飼料の用途別県内入荷数量の推移

単位:t、%

年 度	配合飼料																				混合飼料		養魚用		その他用	
	牛用				養鶏用						養豚用						その他家畜・家きん用		計							
	乳用牛		肉用牛		育すう		成鶏		ブロイラー		子豚		肉豚		種豚		数量	対前年比	数量	対前年比						
	数量	対前年比	数量	対前年比	数量	対前年比	数量	対前年比	数量	対前年比	数量	対前年比	数量	対前年比	数量	対前年比										
5	64,587	103	82,909	107	29,548	99	333,611	114	68,141	90	259,128	80	89,654	120	81,101	102	7,385	230	1,089,215	107	29,459	104	8,948	113	4,363	457
10	99,724	99	130,938	109	32,624	116	332,488	96	52,018	88	208,413	98	102,005	103	75,957	104	1,209	224	1,106,875	100	17,844	105	3,876	52	8,526	100
11	100,607	101	135,267	103	30,201	93	337,333	101	48,521	93	197,252	95	108,091	106	78,395	103	2,002	166	1,110,038	100	16,942	95	3,344	86	8,661	102
12	99,371	99	113,610	84	28,169	93	369,784	110	30,311	62	181,943	92	114,843	106	77,784	99	10,133	506	1,097,380	99	18,586	110	3,095	93	6,115	71
13	99,210	100	110,980	98	28,425	101	389,385	105	28,535	94	172,148	95	123,229	107	78,239	101	2,837	28	1,032,988	94	18,150	98	6,120	198	4,963	81
14	100,125	101	129,635	117	30,175	106	433,323	111	35,712	125	168,637	98	131,562	107	78,005	100	3,222	114	1,110,396	107	16,995	94	5,553	91	6,710	135
15	97,810	98	135,242	104	30,943	103	412,820	95	43,572	122	155,277	92	139,840	106	78,869	101	3,392	105	1,183,858	107	15,822	93	4,235	76	8,784	131
16	97,991	100	133,801	99	30,679	99	391,948	95	38,996	89	131,310	85	141,322	101	73,230	93	3,618	107	1,129,526	95	8,163	52	742	18	9,464	108
17	101,074	103	152,959	114	27,788	91	371,385	95	37,337	96	131,063	100	142,324	101	71,627	98	3,327	92	1,120,111	99	7,311	90	720	97	7,611	80
18	104,432	103	150,384	98	27,373	99	330,305	89	43,015	115	134,277	102	144,334	101	76,758	107	3,794	114	1,104,494	99	4,587	63	903	125	9,074	119
19	99,608	95	164,076	109	30,695	112	420,245	127	42,104	98	137,659	103	153,591	106	78,797	103	3,690	97	1,218,368	110	2,259	49	1,007	112	8,487	94
20	91,281	92	170,796	104	27,414	89	408,130	97	41,671	99	140,620	102	152,902	100	75,199	95	3,498	95	1,196,906	98	2,271	101	1,046	104	5,414	64
21	89,006	98	169,237	99	31,788	116	403,165	99	38,554	93	140,524	100	165,191	108	72,877	97	3,458	99	1,194,800	100	3,936	173	1,266	121	2,794	52
22	91,518	103	152,415	90	31,825	100	410,874	102	44,090	114	135,555	96	165,687	100	69,976	96	3,115	90	1,177,622	99	5,359	136	1,940	153	2,619	94
23	86,441	94	155,829	102	35,206	111	441,244	107	36,473	83	127,785	94	168,876	102	73,616	105	3,413	110	1,200,018	102	3,832	72	2,368	122	1,367	52
24	88,969	103	158,412	102	35,174	100	437,211	99	25,320	69	125,520	98	161,961	96	69,406	94	5,018	147	1,175,216	98	3,726	97	2,280	96	1,554	114
25	87,726	99	161,641	102	37,100	105	445,699	102	39,675	157	127,772	102	167,649	104	58,924	85	3,959	79	1,207,406	103	3,250	87	2,428	106	1,984	128
26	88,477	101	154,802	96	33,678	91	427,278	96	45,490	115	110,413	86	149,272	89	59,384	101	1,328	34	1,134,559	94	2,463	76	1,370	56	1,938	98
27	87,236	99	152,169	98	37,594	112	456,050	107	46,331	102	110,686	100	148,972	100	58,678	99	933	70	1,160,747	102	3,688	150	1,070	78	1,988	103
28	84,692	97	154,226	101	38,003	101	482,217	106	47,807	103	110,900	100	146,243	98	59,666	102	978	105	1,187,493	102	4,476	121	1,190	111	835	42
29	86,961	103	159,733	104	43,153	114	494,355	103	50,642	106	114,355	103	146,166	100	63,105	106	1,037	106	1,223,541	103	4,384	98	1,219	102	635	76
30	89,757	103	157,598	99	43,673	101	495,620	100	50,133	99	116,598	102	136,500	93	63,360	100	1,139	110	1,209,660	99	5,862	134	1,242	102	641	101
31	92,297	103	159,214	101	40,240	92	495,335	100	52,192	104	111,863	96	140,948	103	60,614	96	1,053	92	1,208,165	100	6,567	112	779	63	673	105
R2	95,738	104	157,403	99	38,252	95	520,157	105	50,791	97	113,697	102	143,831	102	60,952	101	1,681	160	1,239,965	103	4,771	73	592	76	850	126
R3	102,687	107	155,687	99	37,533	98	506,194	97	49,246	97	113,388	100	144,084	100	60,951	100	1,593	95	1,226,114	99	4,726	99	675	114	655	77
R4	110,520	108	165,442	106	36,703	98	442,647	87	44,564	90	111,890	99	138,217	96	55,932	92	1,146	72	1,155,828	94	5,116	108	636	94	1,075	164
R5	113,633	103	168,444	102	32,647	89	371,731	84	28,871	65	105,791	95	134,151	97	55,147	99	754	66	1,058,248	92	4,784	94	544	86	3,894	362

<飼料月報>

Ⅶ 県内肉用子牛(黒毛和種)価格推移

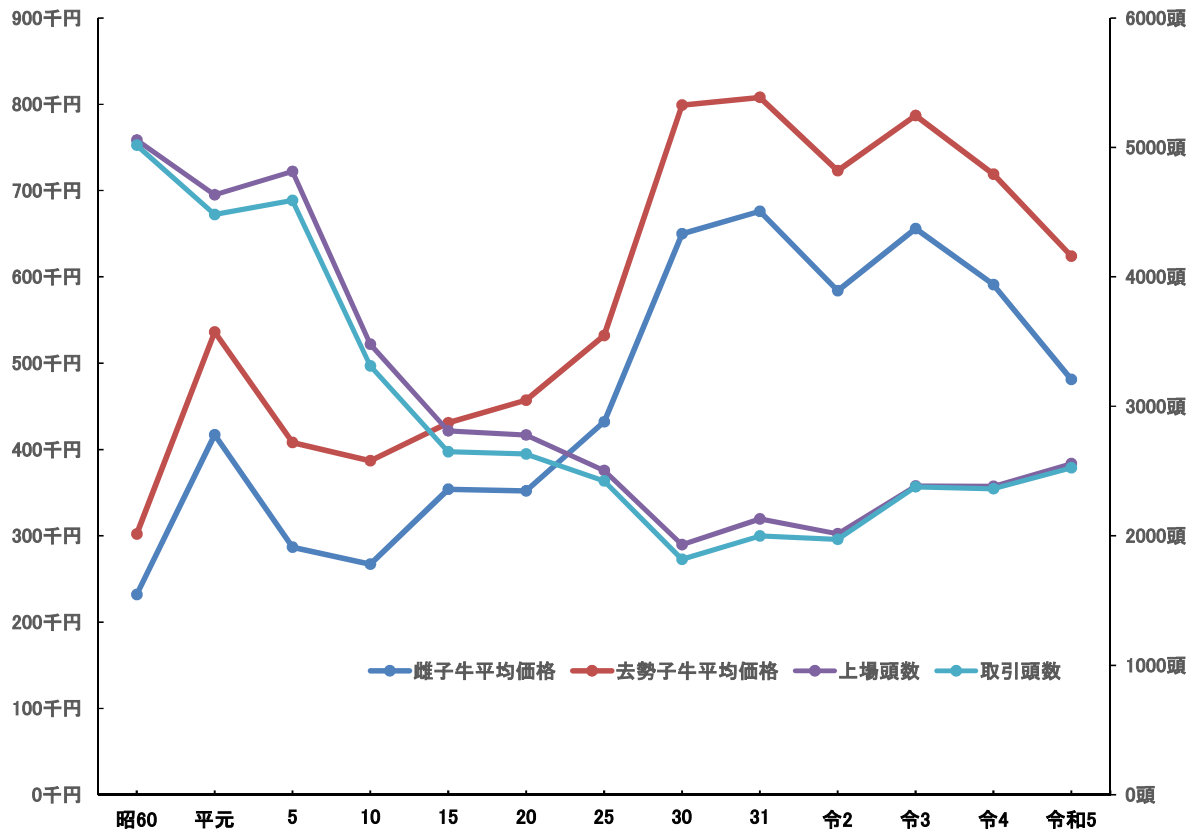

年次		昭和60	平成元	5	10	15	20	25	30	31	令和2	令和3	令和4	令和5
子牛価格	雌	232	417	287	267	354	352	432	650	676	584	656	591	481
	去勢	302	536	408	387	431	457	532	799	808	723	787	719	624
	平均	268	479	351	334	395	413	486	733	753	662	731	655	558
上場頭数		5,057	4,633	4,815	3,480	2,810	2,779	2,504	1,931	2,131	2,015	2,384	2,383	2,557
取引頭数		5,017	4,482	4,591	3,312	2,649	2,633	2,423	1,819	1,999	1,972	2,379	2,363	2,525

VIII 全国における本県畜産の位置

(1) 家畜飼養戸数頭羽数令和5年2月1日現在)

単位: 戸, 頭, 千羽, 位

品目 順位	乳用牛		肉用牛		豚		採卵用鶏		ブロイラー											
	戸数	頭数	戸数	頭数	戸数	頭数	戸数	羽数	戸数	羽数										
	全国計	12,600	全国計	1,356,000	全国計	38,600	全国計	2,687,000	全国計	3,370	全国計	8,956,000	全国計	1,760	全国計	172,265	全国計	2,100	全国計	139,230
1	北海道	5,380	北海道	842,700	鹿児島	6,350	北海道	566,400	鹿児島	443	鹿児島	1,153,000	愛知県	112	千葉県	13,113	宮崎	462	鹿児島	31,285
2	岩手	728	栃木	54,000	宮崎	4,700	鹿児島	357,800	宮崎	295	鹿児島	818,200	鹿児島	100	茨城	12,652	鹿児島	390	宮崎	28,254
3	栃木	592	熊本	43,800	岩手	3,440	宮崎	260,200	茨城	226	北海道	759,600	茨城	93	鹿児島	11,782	岩手	295	岩手	20,766
4	熊本	467	岩手	40,200	宮城	2,550	熊本	139,100	千葉	223	群馬	593,700	千葉	93	群馬	9,750	徳島	134	青森	6,905
5	千葉	403	群馬	32,900	北海道	2,180	長崎	91,700	沖縄	195	千葉	588,400	三重	64	岡山	8,773	熊本	63	北海道	5,364
6	宮城	400	千葉	26,500	沖縄	2,140	岩手	89,000	北海道	191	岩手	474,000	福岡	62	広島	8,119	佐賀	62	熊本	3,969
7	群馬	379	茨城	24,400	熊本	2,090	栃木	84,900	群馬	172	茨城	458,400	埼玉	61	愛知	7,999	埼玉	60	佐賀	3,949
8	茨城	275	愛知	19,600	長崎	2,080	沖縄	81,000	熊本	143	青森	356,300	岐阜	59	北海道	6,333	青森	50	徳島	3,723
9	福島	238	宮城	17,100	福島	1,570	宮城	80,100	愛知	138	熊本	338,000	宮崎	59	三重	6,261	大分	50	鳥取	3,223
10	長野	237	岡山	16,000	兵庫	1,090	兵庫	58,800	宮城	94	愛知	308,700	岡山	57	兵庫	6,230	兵庫	42	長崎	3,024
					21 茨城	416	15 茨城	52,200									12 茨城	37	19 茨城	1,265

注: 欄外の茨城の数字は順位。採卵用鶏は種鶏を除く。

<農林水産統計(畜産統計)>

(2) 農業産出額(令和4年)

単位: 億円、位

品目 順位	農業産出額		畜産産出額		畜産									
	全国計	90,147	全国計	34,673	乳用牛		肉用牛		豚		鶏		うち鶏卵	
	全国計	90,147	全国計	34,673	全国計	8,844	全国計	7,912	全国計	6,775	全国計	10,162	全国計	5,716
1	北海道	12,919	北海道	7,535	北海道	4,660	鹿児島	1,228	鹿児島	909	鹿児島	1,237	茨城	548
2	鹿児島	5,114	鹿児島	3,473	栃木	469	北海道	1,203	北海道	550	宮崎	905	鹿児島	316
3	茨城	4,409	宮崎	2,349	熊本	332	宮崎	826	宮崎	520	岩手	818	岡山	308
4	千葉	3,676	岩手	1,714	熊本	250	熊本	452	群馬	481	茨城	597	千葉	297
5	熊本	3,512	茨城	1,340	千葉	249	長崎	275	千葉	467	青森	466	広島	284
6	宮崎	3,505	熊本	1,323	岩手	245	岩手	272	岩手	370	岡山	415	愛知	253
7	青森	3,168	栃木	1,262	茨城	223	宮城	263	茨城	330	千葉	381	栃木	244
8	愛知	3,114	千葉	1,226	愛知	195	栃木	244	栃木	287	北海道	376	青森	234
9	栃木	2,718	群馬	1,215	岡山	144	沖縄	192	愛知	272	兵庫	314	群馬	231
10	長野	2,708	青森	979	宮城	129	茨城	188	熊本	265	広島	313	北海道	223

注: 欄外の茨城の数字は順位。

<農林水産統計(農業産出額(都道府県別))>

(3) 畜産物生産量(令和5年)

単位: t、頭、千羽、位

品目 順位	生乳生産量(t)		鶏卵生産量(t)	
	全国計	7,298,933	全国計	2,437,773
1	北海道	4,146,981	鹿児島	169,898
2	栃木	341,645	千葉	153,324
3	熊本	256,330	茨城	150,562
4	群馬	201,618	岡山	135,838
5	岩手	198,506	群馬	122,337
6	千葉	185,038	広島	116,953
7	茨城	181,275	愛知	116,241
8	愛知	137,435	栃木	105,723
9	岡山	109,144	兵庫	99,427
10	宮城	98,572	静岡	93,032

<農林水産統計(牛乳乳製品統計, 鶏卵流通統計)>

