

# 畜産の動向

令和5年3月

茨城県農林水産部畜産課

・数値や用語等については、各統計資料を参照願います。

・平成27年及び令和2年2月1日現在の豚と鶏にかかる飼養戸数・飼養頭数等の調査は、「農林業センサス」実施年のため、農林水産統計(畜産統計)では実施されませんでした。参考値として、畜産課の調査結果を( )で記載しています。

・ブロイラーの飼養戸数・飼養頭数等の調査は、平成22年度から平成24年度まで農林水産統計(畜産統計)の調査項目から除外されました。参考値として、畜産課の調査結果を( )で記載しています。

# I 農業産出額に占める畜産の位置

茨城県における令和3年の農業産出額は4,263億円で、前年に比べ154億円(3.5%)減少した。これは主に、果実類の産出額が24億円、鶏の産出額が36億円増加し、米の算出額が160億円減少したことによる。

畜産産出額は1,311億円で、前年に比べ41億円(3.2%)増加した。これは主に、鶏の産出額が増加したことによる。

肉用牛は174億円で、前年に比べ24億円(16%)増加した。これは、コロナ感染症拡大の影響を受けた前年から需要が回復し、価格が上昇したこと等が寄与したものと考えられる。

乳用牛は217億円で、前年に比べ6億円(2.8%)増加した。これは、生乳生産量の増加による。

豚は373億円で、前年に比べ24億円(6%)減少した。これは、コロナ感染症拡大による旺盛な巣ごもり需要により価格が高く推移した前年を下回ったこと等の影響による。

鶏は545億円で、前年に比べ36億円(17.8%)増加した。これは、飼養羽数の増加による、生産量の増加や、巣ごもり需要による価格が上昇したことによる。

部門別の構成を見ると、耕種部門は2,822億円で全体の66.2%を占め、畜産部門は1,311億円で30.8%となっており、畜産部門の構成比は前年に比べ2ポイント増加した。

図1 農業産出額の部門別構成



表1 茨城県の主要農産物の産出額(令和3年)  
令和3年 4,263 (億円)

順位	農産物名	産出額 (億円)	構成比 (%)
1	米	596	14.0
2	鶏卵	502	11.8
3	豚	373	8.7
4	かんしょ	331	7.8
5	生乳	197	4.6
6	肉用牛	174	4.1
7	メロン	130	3.0
8	かんしょ切干	129	3.0
9	ねぎ	119	2.8
10	トマト	116	2.7

<農林水産統計(農業産出額(都道府県別))>

## Ⅱ 農業産出額に占める畜種別の位置

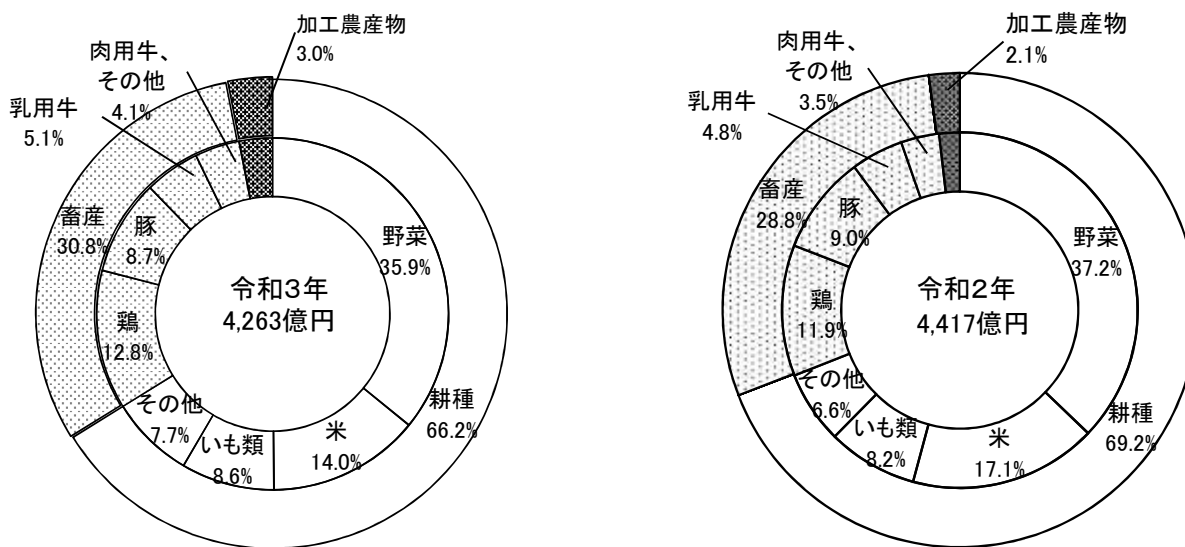
ア 乳用牛：産出額は、217億円で、前年に比べ6億円(2.8%)増加した。

イ 肉用牛：産出額は、174億円で、前年に比べ24億円(16%)増加した。

ウ 豚：産出額は、373億円で、前年に比べ24億円(6%)減少した。

エ 鶏：産出額は、545億円で、前年に比べ36億円(17.8%)増加した。

図1 畜種別畜産産出額の割合

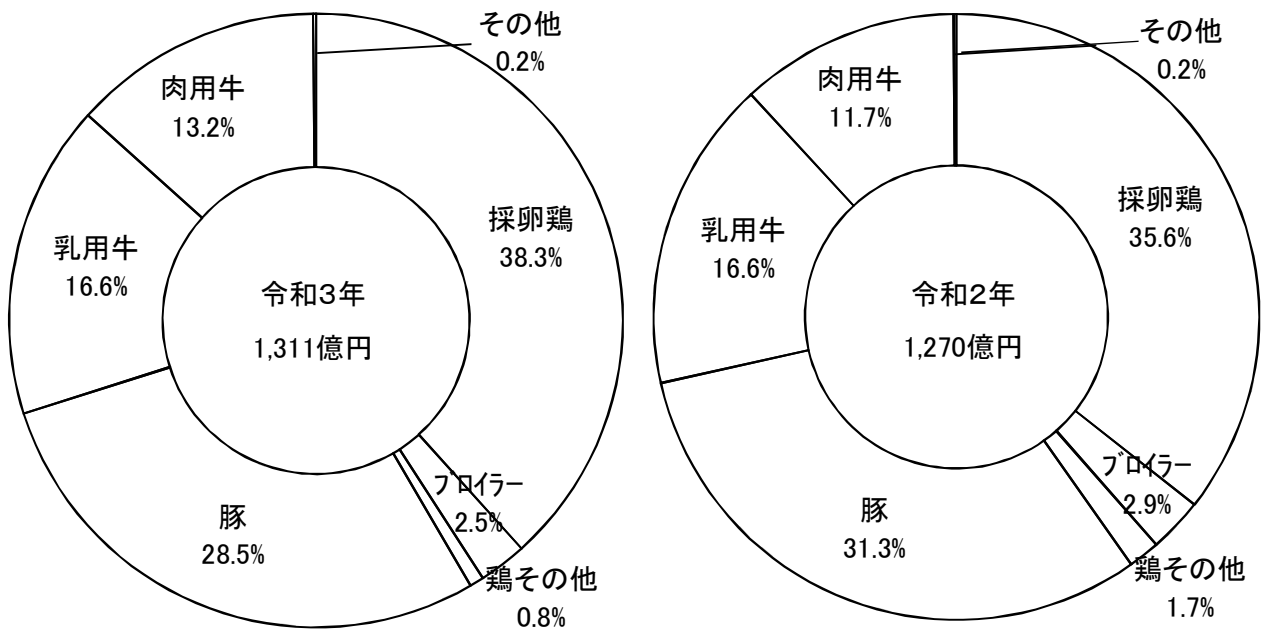

<農林水産統計(農業産出額(都道府県別))>

### Ⅲ 畜種別の動向

#### 1 乳用牛

##### (1)飼養動向

令和4年2月1日現在の飼養戸数は292で、前年に比べ2.7%減少した。飼養頭数は24,000頭で前年に比べ0.8%増加した。

1戸当たりの飼養頭数は82.2頭で3.7%増加した。

表1 乳用牛の飼養戸数、頭数(令4.2.1現在)

単位:戸、頭、%

区分	飼養戸数	飼養頭数					経産牛頭数比	1戸当たり頭数
		計	経産牛			未經産牛		
			小計	搾乳牛	乾乳牛			
全国	13,300	1,371,000	861,700	736,500	125,200	509,500	62.9	103.1
茨城								
令4	292	24,000	18,100	15,400	2,720	5,890	75.4	82.2
令3	300	23,800	18,200	15,600	2,650	5,540	76.5	79.3
令2	316	24,300	18,700	16,000	2,720	5,600	77.0	76.9
対前年比	97.3	100.8	99.5	98.7	102.6	106.3	98.6	103.7

<農林水産統計(畜産統計)>

注:ラウンドの関係で必ずしも計に一致しない。  
未經産牛には2歳未満を含む。

表2 乳用牛成畜頭数規模別飼養戸数、頭数

単位:戸、頭、%

区分	計	子畜のみ	成畜飼養頭数規模							
			小計	1~19頭	20~29頭	30~49頭	50~79頭	80~99頭	100頭以上	
戸数	全国	13,300	310	13,000	2,510	1,590	3,120	2,750	917	1,450
	茨城									
	令4	292	4	288	75	51	86	32	15	29
	令3	300	5	295	78	55	84	38	14	26
	令2	316	2	314	83	68	93	31	13	26
	対前年比	97.3	80.0	97.6	96.2	92.7	102.4	84.2	107.1	111.5
頭数	全国	1,371,000	x	1,353,000	59,200	61,500	175,100	256,600	120,900	679,900
	茨城									
	令4	24,000	x	24,000	1,120	1,570	4,200	2,410	1,860	12,850
	令3	23,800	x	23,800	1,020	1,310	3,160	2,300	1,250	10,320
	令2	24,300	x	24,300	1,290	2,100	4,740	2,510	1,670	11,960
	対前年比	100.8	-	100.8	109.8	119.8	132.9	104.8	148.8	124.5

<農林水産統計(畜産統計)>

注:ラウンドの関係で必ずしも計に一致しない。

## (2) 流通動向

近年の生乳生産量は増加傾向であり、令和3年の生乳生産量は174,864tであった。このうち26,445t(15.1%)が県外へ移出した。

一方、令和3年の県内処理量は301,040tであり、前年より3.2%増加した。そのうち231,350t(74.6%)が飲用牛乳等に仕向けられた。

表3 生乳生産量、移出入量及び用途別処理

単位:t

区分 年次	生乳生産量	生乳移入量	生乳移出量	生乳用途別処理量			
				計	牛乳等 向け	乳製品等 向け	その他
昭60	190,491	56,247	118,099	131,639	87,742	40,577	3,340
61	190,060	63,882	119,240	134,702	89,817	42,480	2,405
62	185,381	57,548	116,926	126,003	96,893	26,558	2,552
63	185,032	57,311	117,296	135,047	102,969	29,608	2,470
元	201,661	64,007	117,038	148,630	108,234	38,063	2,333
平2	201,461	65,652	115,863	151,250	114,612	34,090	2,548
3	197,469	68,731	113,896	152,304	116,585	32,958	2,761
4	204,635	77,409	118,201	163,843	114,373	46,877	2,593
5	205,862	85,252	121,445	169,669	110,615	56,482	2,572
6	196,432	70,073	114,080	152,425	112,468	37,402	2,555
7	196,231	86,404	117,645	164,990	112,090	50,323	2,577
8	207,197	104,699	123,472	188,424	119,474	65,932	3,018
9	204,086	115,299	116,209	203,176	124,616	75,603	2,957
10	196,581	156,115	103,758	248,938	168,531	77,622	2,785
11	190,507	192,171	104,416	278,262	206,530	68,954	2,778
12	196,540	178,202	94,837	279,905	204,391	72,844	2,670
14	194,639	179,981	101,048	273,572	216,785	53,976	2,811
15	193,541	189,564	88,456	294,649	235,945	55,721	2,983
17	190,012	198,764	75,587	313,189	244,329	65,636	3,224
18	187,542	194,595	67,519	314,618	230,073	81,104	3,441
19	178,792	154,962	43,548	290,206	219,509	67,226	3,471
20	177,500	150,725	42,610	285,615	221,322	60,935	3,358
21	178,395	169,907	39,766	308,536	230,092	75,256	3,188
22	168,680	154,321	27,857	295,114	223,727	67,724	3,693
23	148,001	147,755	24,768	270,988	221,899	45,149	3,940
24	166,219	142,520	26,873	281,866	211,725	66,113	4,028
25	162,098	116,741	33,668	245,171	174,744	67,378	3,049
26	159,730	125,989	25,690	260,029	195,135	61,939	2,955
27	159,791	143,414	24,711	278,494	210,855	63,835	3,804
28	161,079	148,695	26,976	282,798	222,548	56,147	4,103
29	166,089	143,141	34,412	274,818	223,102	47,993	3,723
30	168,501	140,095	33,427	275,169	226,519	45,373	3,277
令元	172,438	129,675	32,853	269,260	222,849	43,150	3,261
令2	171,083	162,289	33,063	300,309	238,932	58,188	3,189
令3	174,864	161,621	26,445	310,040	231,350	71,950	6,740
対前年比	102.2	99.6	80.0	103.2	96.8	123.7	211.4

&lt;農林水産統計(牛乳乳製品統計)&gt;

注:ラウンドの関係で必ずしも計に一致しない。

## 2 肉用牛

### (1) 飼養動向

令和4年2月1日現在の飼養戸数は442戸で前年に比べ3.1%減少し、飼養頭数は49,400頭で前年に比べ1%減少した。

この結果、1戸当たりの飼養頭数は111.8頭となり、前年に比べ2.2%増加した。

表1 肉用牛の飼養戸数、頭数(令4.2.1現在)

単位: 戸、頭、%

区分	飼養戸数		飼養頭数							1戸当たり頭数
			計	肉用種					乳用種	
	乳用種	小計		肥育用	めす	子取り用	おす			
全国	40,400	4,270	2,614,000	1,812,000	798,300	1,158,000	636,800	653,600	802,200	64.7
茨城										
令4	442	101	49,400	30,300	24,000	12,000	3,870	18,300	19,100	111.8
令3	456	100	49,900	31,100	24,500	12,000	3,950	19,000	18,800	109.4
令2	486	112	50,200	30,600	24,000	11,900	3,950	18,600	19,600	103.3
対前年比	96.9	101.0	99.0	97.4	98.0	100.0	98.0	96.3	101.6	102.2

<農林水産統計(畜産統計)>

注: ラウンドの関係で必ずしも計に一致しない。

表2 肉用牛頭数規模別戸数、頭数(令4.2.1現在)

単位: 戸、頭、%

区分	計	総頭数規模							
		1~4	5~9	10~19	20~49	50~99	100~199	200頭以上	
全国	40,400	9,020	7,830	7,410	7,820	3,860	2,220	2,213	
戸数									
茨城									
令4	442	78	68	69	91	51	35	50	
令3	456	73	84	72	91	50	34	52	
令2	486	95	86	79	90	52	34	50	
対前年比	96.9	106.8	81.0	95.8	100.0	102.0	102.9	96.2	
頭数									
全国	2,614,000	23,800	55,100	106,900	255,400	280,000	320,000	1,572,700	
茨城									
令4	49,400	200	470	950	2,870	3,590	4,960	36,370	
令3	49,900	180	590	1,050	2,910	3,430	4,680	37,080	
令2	50,200	230	600	1,120	2,910	3,640	4,750	36,920	
対前年比	99.0	111.1	79.7	90.5	98.6	104.7	106.0	98.1	

<農林水産統計(畜産統計)>

注: ラウンドの関係で必ずしも計に一致しない。

### 3 豚

(1) 飼養動向

令和4年2月1日現在の飼養戸数は264戸で前年に比べ7.4%減少し、飼養頭数は420,700頭で前年に比べ18.1%減少した。1戸当たりの飼養頭数は1593.6頭であった。

表1 豚の飼養戸数、頭数(令3.2.1現在)

単位:戸、頭、%

区 分	飼養戸数		飼 養 頭 数					1戸当たり 頭 数
		子取り用めす 豚のいる戸数	計	子取り用 めす豚	種おす豚	肥育豚	その他	
全 国	3,590	2,750	8,949,000	789,100	30,000	7,515,000	615,400	2,492.8
茨 城								
令 4	264	212	420,700	35,800	2,750	372,100	10,100	1,593.6
令 3	285	231	513,400	40,400	2,260	457,300	13,400	1,801.4
令 2	(304)		(482,300)	(46,610)		(435,600)		(1,586.7)
対前年比	92.6	91.8	81.9	88.6	121.7	81.4	75.4	88.5

<農林水産統計(畜産統計)>

注:ラウンドの関係で必ずしも計に一致しない。

令和2年2月1日現在の本県の飼養戸数・飼養頭数は、畜産課の調査結果を( )で参考値として記載する。



## 4 採卵鶏

### (1)飼養動向

令和4年2月1日現在の飼養戸数は104戸で前年に比べ0.2%減少し、飼養羽数は15,288千羽で前年に比べ15.1%減少した。この結果、1戸当たりの成鶏めす羽数は122.1千羽となった。

表1 鶏の飼養戸数、羽数(令4.2.1現在)

単位:戸、千羽、%

区分	飼養戸数		飼養羽数				1戸当たり 成鶏めす 羽数 (種鶏を除く)	
		採卵鶏 (種鶏のみの 飼養者を除く。)	計	採卵鶏(種鶏を除く)				種鶏
				小計	6ヶ月未満	6ヶ月以上		
全国	1,880	1,810	182,661	180,096	42,805	137,291	2,565	75.9
茨城								
令4	104	101	15,288	15,142	2,812	12,330	146	122.1
令3	102	96	18,005	17,756	3,602	14,154	249	147.4
令2	(158)	(-)	(15,863)	(15,863)	(-)	(-)	(307)	(100.4)
対前年比	102.0	105.2	84.9	85.3	78.1	87.1	58.6	82.8

<農林水産統計(畜産統計)>

注:ラウンドの関係で必ずしも計に一致しない。調査対象は成鶏めす1,000羽以上の経営

令和2年2月1日現在の本県の飼養戸数・飼養頭数は、畜産課の調査結果を( )で参考値として記載する  
(畜産課調査対象は、飼養羽数100羽以上の経営)

## 5 ブロイラー

### (1) 飼養動向

令和4年2月1日現在の飼養戸数は40戸で前年に比べ9.1%減少し、飼養羽数は1,435千羽で前年に比べ8.1%増加した。この結果、1戸当たりの飼養羽数は35.9千羽となった。

表1 ブロイラーの飼養戸数、羽数(令和4.2.1現在)

単位: 戸、千羽、%

区分	戸数	羽数	1戸当たり羽数
全国	2,100	139,230	66.3
茨城			
令4	40	1,435	35.9
令3	44	1,327	30.2
令2	(58)	(1,765)	(30.4)
対前年比	90.9	108.1	118.9

<農林水産統計(畜産統計)>

注: ラウンドの関係で必ずしも計に一致しない。

令和2年2月1日現在の本県の飼養戸数・飼養羽数は、畜産課の調査結果を( )で参考値として記載する。  
(調査対象は、飼養羽数100羽以上の経営)

## IV 家畜別飼養状況の推移

### 1 飼養戸数

単位：戸、%

畜種	国県別	平元年	5年	10年	15年	20年	25年	30年	31年	令2年	令3年	令4年
乳用牛	全国	66,700	50,900	37,400	29,800	24,400	19,400	15,700	15,000	14,400	13,800	13,300
	県	1,570	1,240	960	780	624	451	361	344	316	300	292
	県／全国	2.35	2.44	2.57	2.62	2.56	2.32	2.30	2.29	2.19	2.17	2.20
肉用牛	全国	246,100	199,000	133,400	98,100	80,400	61,300	48,300	46,300	43,900	42,100	40,400
	県	3,470	2,750	1,760	1,250	960	691	540	514	486	456	442
	県／全国	1.41	1.38	1.32	1.27	1.19	1.13	1.12	1.11	1.11	1.08	1.09
豚	全国	50,200	25,300	13,400	9,430	7,230	5,570	4,470	4,320	(-)	3,850	3,590
	県	4,550	2,120	1,140	770	570	408	331	318	(304)	285	264
	県／全国	9.06	8.38	8.51	8.17	7.88	7.32	7.40	7.36	(-)	7.40	7.35
採卵用鶏	全国	94,400	8,450	5,390	4,340	3,300	2,650	2,280	2,190	(-)	1,960	1,880
	県	3,240	300	240	190	155	144	112	113	(158)	102	104
	県／全国	3.43	3.55	4.45	4.38	4.70	5.43	4.91	5.16	(-)	5.20	5.53
ブロイラー	全国	5,833	4,448	3,366	2,839	2,456	2,420	2,260	2,250	(-)	2,160	2,100
	県	171	120	87	72	60	54	43	43	(52)	44	40
	県／全国	2.93	2.70	2.58	2.54	2.44	2.23	1.90	1.91	(-)	2.04	1.90

<農林水産統計(畜産統計)>

令和2年2月1日現在の本県の豚、鶏及びブロイラーの飼養戸数・飼養頭数は、畜産課の調査結果を( )で参考値として記載する。(調査対象は、飼養羽数100羽以上の経営)

## 2 飼養頭羽数

単位：頭、千羽、%

畜種	国県別	平元年	5年	10年	15年	20年	25年	30年	31年	令2年	令3年	令4年
乳用牛	全国	2,031,000	2,068,000	1,860,000	1,719,000	1,533,000	1,423,000	1,328,000	1,332,000	1,352,000	1,356,000	1,371,000
	県	49,900	47,200	40,300	37,300	32,200	27,900	23,800	24,500	24,300	23,800	24,000
	県/全国	2.46	2.28	2.17	2.17	2.10	1.96	1.79	1.84	1.80	1.76	1.75
肉用牛	全国	2,651,000	2,956,000	2,848,000	2,805,000	2,890,000	2,642,000	2,514,000	2,503,000	2,555,000	20,605,000	2,614,000
	県	52,800	56,000	66,300	63,600	57,700	53,900	49,700	49,200	50,200	49,900	49,400
	県/全国	1.99	1.89	2.33	2.27	2.00	2.04	1.98	1.97	1.96	0.24	1.89
豚	全国	11,866,000	10,783,000	9,904,000	9,725,000	9,745,000	9,685,000	9,189,000	9,156,000	(-)	9,290,000	8,949,000
	県	784,200	658,000	628,700	647,900	631,700	582,900	552,000	466,400	(482,300)	513,400	420,700
	県/全国	6.61	6.10	6.35	6.66	6.48	6.02	6.01	5.09	(-)	5.53	4.70
採卵用鶏	全国	138,988	148,076	145,290	176,049	181,664	172,238	184,350	184,917	(-)	183,373	182,661
	県	6,442	8,181	8,944	10,772	12,073	13,151	14,011	15,489	(15,863)	18,005	15,288
	県/全国	4.63	5.52	6.16	6.12	6.65	7.64	7.60	8.38	(-)	9.82	8.37
ブロイラー	全国	153,852	135,371	111,659	103,729	102,987	131,624	138,776	138,228	(-)	139,658	139,230
	県	2,900	2,421	1,893	1,589	1,581	1,717	1,233	1,135	(1,765)	1,327	1,435
	県/全国	1.88	1.79	1.70	1.53	1.54	1.30	0.89	0.82	(-)	0.95	1.03

<農林水産統計(畜産統計)>

令和2年2月1日現在の本県の豚、鶏及びブロイラーの飼養戸数・飼養頭数は、畜産課の調査結果を( )で参考値として記載する。(調査対象は、飼養羽数100羽以上の経営)

### 3 一戸当たりの平均飼養頭羽数

単位：頭、羽

畜種	国県別	平元年	5年	10年	15年	20年	25年	30年	31年	令2年	令3年	令4年
乳用牛	全国	30.4	40.6	49.7	57.7	62.8	73.4	84.6	88.8	93.9	98.3	103.1
	県	31.8	38.1	42.0	47.8	51.6	61.9	65.9	71.2	76.9	79.3	82.2
肉用牛	全国	10.8	14.9	21.3	28.6	35.9	43.1	52.0	54.1	58.2	61.9	64.7
	県	15.2	20.4	37.7	50.9	60.1	78.0	92.0	95.7	103.3	109.4	111.8
豚	全国	236.4	426.2	739.1	1,031.3	1,347.9	1,738.8	2,055.7	2,119.4	-	2,413.0	2,492.8
	県	172.4	310.40	551.50	841.40	1,108.2	1,428.7	1,667.7	1,466.7	(1,586.7)	1,801.4	1,593.6
採卵用鶏	全国	1,472	17,500	27,000	40,564	55,050	50,200	63,200	66,900	-	74,800	75,900
	県	1,990	27,300	37,300	56,695	77,890	74,800	105,400	114,800	(100,399)	147,400	122,100
ブロイラー	全国	26,376.10	30,400	33,200	36,500	41,900	54,400	61,400	61,400	-	64,700	66,300
	県	17,000	20,200	21,800	22,100	26,400	32,000	28,700	26,400	(33,943)	30,200	35,900

<農林水産統計(畜産統計)>

注：採卵鶏については、平成3年から300羽以上、平成10年から1,000羽以上の飼養者が調査対象となった。

令和2年2月1日現在の本県の豚、鶏及びブロイラーの飼養戸数・飼養頭数は、畜産課の調査結果を( )で参考値として記載する。(調査対象は、飼養羽数100羽以上の経営)

## V 飼料作物栽培面積の推移

単位: ha

作物名		年産												
		平5	10	15	20	25	27	28	29	30	31	令2	令3	令4
青刈作物	青刈とうもろこし	3,700	3,110	2,840	2,580	2,490	2,470	2,470	2,410	2,460	2,490	2,440	2,480	2,460
	ソルゴー	783	639	486	517	510	455	410	401	315	272	322	272	278
	稲発酵粗飼料	53	—	117	324	516	586	607	—	—	—	—	—	—
	青刈り麦類				118	134	140	177	—	—	—	—	—	—
	青刈えん麦	109	81	52	59	88	98	135	—	—	—	—	—	—
	計	4,645	3,830	3,495	3,598	3,738	3,749	3,799	2,811	2,775	2,762	2,762	2,752	2,738
牧草	イネ科牧草	1,800	1,420	1,260	—	—	—	—	—	—	—	—	—	—
	マメ科牧草	75	37	15	—	—	—	—	—	—	—	—	—	—
	コンバ 混播牧草	1,620	1,190	855	—	—	—	—	—	—	—	—	—	—
	計	3,495	2,647	2,130	1,810	1,710	1,720	1,630	1,600	1,550	1,540	1,450	1,430	1,410
合計		8,140	6,477	5,625	5,408	5,448	5,469	5,429	4,411	4,325	4,302	4,212	4,182	4,148

<農林水産統計(茨城の作物統計)>

注:ラウンドの関係で必ずしも計に一致しない。

平成19年から牧草全体での集計となった。

稲発酵粗飼料のH17年以降の栽培面積は、畜産課調査による。

# VI 配合・混合飼料の用途別県内入荷数量の推移

単位:t、%

年 度	配合飼料																				混合飼料		養魚用		その他用	
	牛用				養鶏用						養豚用						その他家畜・家きん用		計							
	乳用牛		肉用牛		育すう		成鶏		ブロイラー		子豚		肉豚		種豚		数量	対前年比	数量	対前年比						
	数量	対前年比	数量	対前年比	数量	対前年比	数量	対前年比	数量	対前年比	数量	対前年比	数量	対前年比	数量	対前年比										
5	64,587	103	82,909	107	29,548	99	333,611	114	68,141	90	259,128	80	89,654	120	81,101	102	7,385	230	1,089,215	107	29,459	104	8,948	113	4,363	457
10	99,724	99	130,938	109	32,624	116	332,488	96	52,018	88	208,413	98	102,005	103	75,957	104	1,209	224	1,106,875	100	17,844	105	3,876	52	8,526	100
11	100,607	101	135,267	103	30,201	93	337,333	101	48,521	93	197,252	95	108,091	106	78,395	103	2,002	166	1,110,038	100	16,942	95	3,344	86	8,661	102
12	99,371	99	113,610	84	28,169	93	369,784	110	30,311	62	181,943	92	114,843	106	77,784	99	10,133	506	1,097,380	99	18,586	110	3,095	93	6,115	71
13	99,210	100	110,980	98	28,425	101	389,385	105	28,535	94	172,148	95	123,229	107	78,239	101	2,837	28	1,032,988	94	18,150	98	6,120	198	4,963	81
14	100,125	101	129,635	117	30,175	106	433,323	111	35,712	125	168,637	98	131,562	107	78,005	100	3,222	114	1,110,396	107	16,995	94	5,553	91	6,710	135
15	97,810	98	135,242	104	30,943	103	412,820	95	43,572	122	155,277	92	139,840	106	78,869	101	3,392	105	1,183,858	107	15,822	93	4,235	76	8,784	131
16	97,991	100	133,801	99	30,679	99	391,948	95	38,996	89	131,310	85	141,322	101	73,230	93	3,618	107	1,129,526	95	8,163	52	742	18	9,464	108
17	101,074	103	152,959	114	27,788	91	371,385	95	37,337	96	131,063	100	142,324	101	71,627	98	3,327	92	1,120,111	99	7,311	90	720	97	7,611	80
18	104,432	103	150,384	98	27,373	99	330,305	89	43,015	115	134,277	102	144,334	101	76,758	107	3,794	114	1,104,494	99	4,587	63	903	125	9,074	119
19	99,608	95	164,076	109	30,695	112	420,245	127	42,104	98	137,659	103	153,591	106	78,797	103	3,690	97	1,218,368	110	2,259	49	1,007	112	8,487	94
20	91,281	92	170,796	104	27,414	89	408,130	97	41,671	99	140,620	102	152,902	100	75,199	95	3,498	95	1,196,906	98	2,271	101	1,046	104	5,414	64
21	89,006	98	169,237	99	31,788	116	403,165	99	38,554	93	140,524	100	165,191	108	72,877	97	3,458	99	1,194,800	100	3,936	173	1,266	121	2,794	52
22	91,518	103	152,415	90	31,825	100	410,874	102	44,090	114	135,555	96	165,687	100	69,976	96	3,115	90	1,177,622	99	5,359	136	1,940	153	2,619	94
23	86,441	94	155,829	102	35,206	111	441,244	107	36,473	83	127,785	94	168,876	102	73,616	105	3,413	110	1,200,018	102	3,832	72	2,368	122	1,367	52
24	88,969	103	158,412	102	35,174	100	437,211	99	25,320	69	125,520	98	161,961	96	69,406	94	5,018	147	1,175,216	98	3,726	97	2,280	96	1,554	114
25	87,726	99	161,641	102	37,100	105	445,699	102	39,675	157	127,772	102	167,649	104	58,924	85	3,959	79	1,207,406	103	3,250	87	2,428	106	1,984	128
26	88,477	101	154,802	96	33,678	91	427,278	96	45,490	115	110,413	86	149,272	89	59,384	101	1,328	34	1,134,559	94	2,463	76	1,370	56	1,938	98
27	87,236	99	152,169	98	37,594	112	456,050	107	46,331	102	110,686	100	148,972	100	58,678	99	933	70	1,160,747	102	3,688	150	1,070	78	1,988	103
28	84,692	97	154,226	101	38,003	101	482,217	106	47,807	103	110,900	100	146,243	98	59,666	102	978	105	1,187,493	102	4,476	121	1,190	111	835	42
29	86,961	103	159,733	104	43,153	114	494,355	103	50,642	106	114,355	103	146,166	100	63,105	106	1,037	106	1,223,541	103	4,384	98	1,219	102	635	76
30	89,757	103	157,598	99	43,673	101	495,620	100	50,133	99	116,598	102	136,500	93	63,360	100	1,139	110	1,209,660	99	5,862	134	1,242	102	641	101
31	92,297	103	159,214	101	40,240	92	495,335	100	52,192	104	111,863	96	140,948	103	60,614	96	1,053	92	1,208,165	100	6,567	112	779	63	673	105
R2	95,738	104	157,403	99	38,252	95	520,157	105	50,791	97	113,697	102	143,831	102	60,952	101	1,681	160	1,239,965	103	4,771	73	592	76	850	126
R3	102,687	107	155,687	99	37,533	98	506,194	97	49,246	97	113,388	100	144,084	100	60,951	100	1,593	95	1,226,114	99	4,726	99	675	114	655	77
R4	110,520	108	165,442	106	36,703	98	442,647	87	44,564	90	111,890	99	138,217	96	55,932	92	1,146	72	1,155,828	94	5,116	108	636	94	1,075	164

<飼料月報>

## Ⅶ 県内肉用子牛(黒毛和種)価格推移

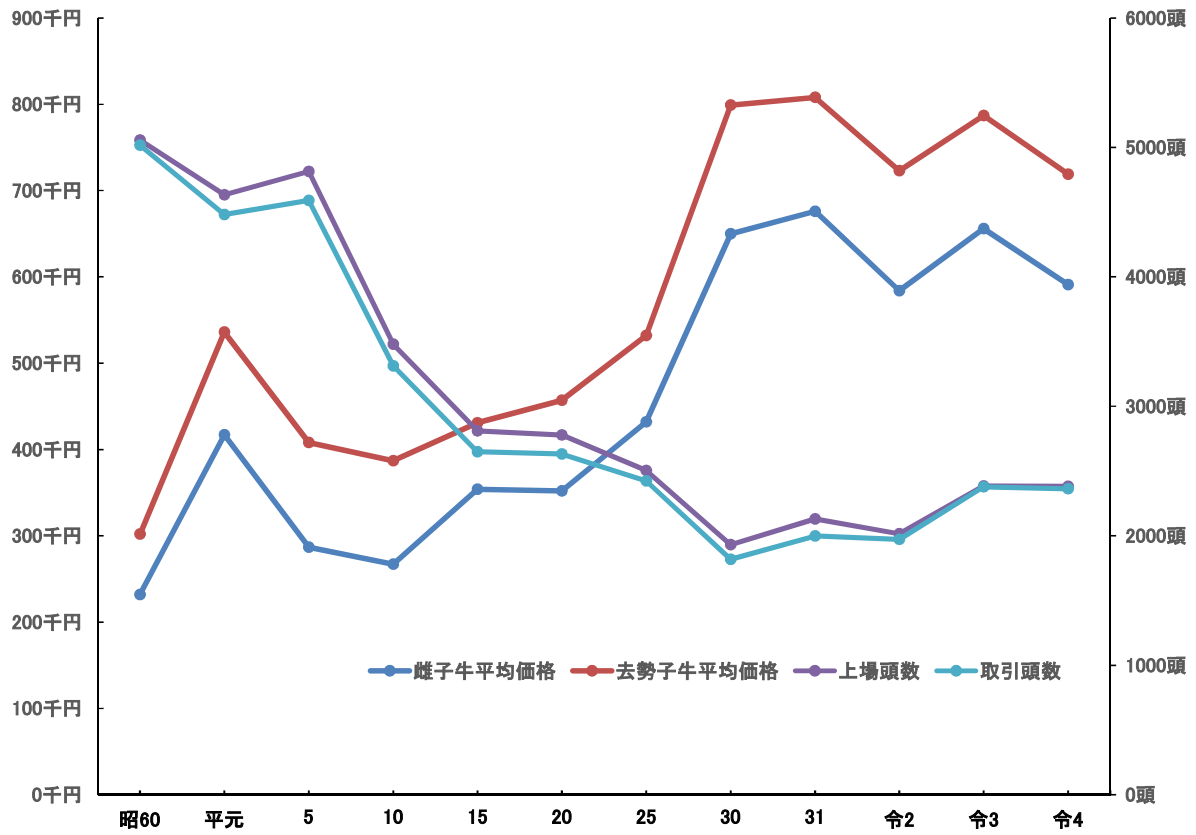

年次		昭和60	平成元	5	10	15	20	25	30	31	令和2	令和3	令和4
子牛価格	雌	232	417	287	267	354	352	432	650	676	584	656	591
	去勢	302	536	408	387	431	457	532	799	808	723	787	719
平均		268	479	351	334	395	413	486	733	753	662	731	655
上場頭数		5,057	4,633	4,815	3,480	2,810	2,779	2,504	1,931	2,131	2,015	2,384	2,383
取引頭数		5,017	4,482	4,591	3,312	2,649	2,633	2,423	1,819	1,999	1,972	2,379	2,363



## VIII 全国における本県畜産の位置

(1) 家畜飼養戸数頭羽数令和3年2月1日現在)

単位: 戸, 頭, 千羽, 位

品目 順位	乳用牛		肉用牛		豚		採卵用鶏		ブロイラー											
	戸数	頭数	戸数	頭数	戸数	頭数	戸数	羽数	戸数	羽数										
	全国計	13,300	全国計	1,371,000	全国計	40,400	全国計	2,614,000	全国計	3,590	全国計	8,949,000	全国計	1,880	全国計	182,661	全国計	2,100	全国計	139,230
1	北海道	5,560	北海道	846,100	鹿児島	6,690	北海道	553,300	鹿児島	452	鹿児島	1,199,000	愛知県	126	茨城県	15,288	鹿児島	446	鹿児島	28,090
2	岩手	765	栃木	54,800	宮崎	4,940	鹿児島	337,800	宮崎	335	宮崎	764,200	鹿児島	110	千葉県	12,886	鹿児島	378	宮崎	27,599
3	栃木	615	熊本	43,600	岩手	3,650	宮崎	254,500	茨城県	264	北海道	727,800	千葉県	106	鹿児島	11,944	岩手	280	岩手	21,095
4	熊本	494	岩手	40,100	宮城	2,690	熊本	133,600	沖縄	219	群馬	604,800	茨城県	104	広島	9,982	徳島	146	青森	8,058
5	千葉	453	群馬	33,600	北海道	2,240	岩手	89,200	千葉	215	千葉	582,500	三重	70	愛知	9,817	熊本	67	北海道	5,180
6	宮城	430	千葉	27,800	長崎	2,180	長崎	88,100	北海道	203	岩手	491,900	福岡	66	岡山	9,323	青森	63	徳島	4,254
7	群馬	412	茨城県	24,000	熊本	2,170	栃木	84,400	群馬	185	茨城県	420,700	福岡	65	群馬	9,261	佐賀	63	熊本	3,848
8	茨城県	292	愛知	21,100	沖縄	2,170	宮城	80,000	熊本	146	青森	358,600	岡山	62	群馬	6,952	大分	51	佐賀	3,637
9	福島	263	宮城	17,800	福島	1,650	沖縄	78,000	愛知	142	栃木	356,200	埼玉	61	青森	6,497	兵庫	50	長崎	3,117
10	長野	258	岡山	16,800	兵庫	1,140	群馬	57,300	宮城	94	熊本	339,400	宮崎	58	北海道	6,466	長崎	50	鳥取	3,111
					21 茨城県	442	16 茨城県	49,400									11 茨城県	40	20 茨城県	1,435

注: 欄外の茨城の数字は順位。採卵用鶏は種鶏を除く。

<農林水産統計(畜産統計)>

(2) 農業産出額(令和4年)

単位: 億円、位

品目 順位	農業産出額		畜産産出額		畜産									
	全国計	88,600	全国計	34,062	乳用牛		肉用牛		豚		鶏		うち鶏卵	
	全国計	88,600	全国計	34,062	全国計	9,286	全国計	7,662	全国計	6,445	全国計	9,801	全国計	5,549
1	北海道	13,108	北海道	7,652	北海道	4,983	鹿児島	1,240	鹿児島	900	鹿児島	1,084	茨城県	502
2	鹿児島	4,997	鹿児島	3,329	栃木	463	北海道	1,131	宮崎	518	宮崎	875	鹿児島	316
3	茨城県	4,263	宮崎	2,308	熊本	339	宮崎	815	北海道	512	岩手	836	岡山	309
4	宮崎	3,478	岩手	1,701	岩手	264	熊本	454	群馬	468	茨城県	545	広島	280
5	熊本	3,477	熊本	1,318	千葉	259	岩手	280	千葉	393	青森	464	栃木	255
6	千葉	3,471	茨城県	1,311	群馬	255	長崎	265	茨城県	373	岡山	408	千葉	247
7	青森	3,277	栃木	1,287	茨城県	213	宮城	264	岩手	318	北海道	383	静岡	233
8	愛知	2,922	群馬	1,158	愛知	211	栃木	243	栃木	307	兵庫	329	北海道	229
9	栃木	2,693	千葉	1,094	岡山	146	沖縄	209	熊本	255	千葉	326	青森	223
10	岩手	2,651	青森	947	宮城	138	佐賀	181	愛知	228	広島	309	愛知	220
							11 茨城県	174						

注: 欄外の茨城の数字は順位。

<農林水産統計(農業産出額(都道府県別))>

(3) 畜産物生産量(令和3年)

単位: t、頭、千羽、位

品目 順位	生乳生産量(t)		鶏卵生産量(t)	
	全国計	7,592,061	全国計	2,574,255
1	北海道	4,265,600	茨城県	216,195
2	栃木	347,879	鹿児島	183,220
3	熊本	267,173	岡山	137,575
4	岩手	211,532	広島	134,739
5	群馬	208,496	栃木	110,016
6	千葉	193,486	群馬	108,882
7	茨城県	174,864	静岡	107,316
8	愛知	154,055	千葉	106,605
9	岡山	114,500	北海道	103,490
10	宮城	108,900	兵庫	103,192

<農林水産統計(牛乳乳製品統計, 鶏卵流通統計)>

都道府県庁所在市及び政令指定都市別ランキング(1世帯当たり年間の支出金額及び購入数量)(2020年(令和2年)~2022年(令和4年)平均)

順位	牛肉		豚肉		鶏肉		牛乳		鶏卵											
	金額(円)	数量(g)	金額(円)	数量(g)	金額(円)	数量(g)	金額(円)	数量(リットル)	金額(円)	数量(g)										
	全国	23,080	全国	6,709	全国	32,413	全国	22,614	全国	17,189	全国	18,395	全国	15,285	全国	75	全国	10,250	全国	32,931
1	京都市	39,377	奈良市	9,818	横浜市	37,485	新潟市	27,525	福岡市	21,612	福岡市	23,614	京都市	18,727	千葉市	88	福島市	12,258	鳥取市	39,593
2	奈良市	38,966	大阪市	9,618	さいたま市	36,639	さいたま市	26,101	宮崎市	21,556	熊本市	23,485	松江市	17,758	京都市	88	奈良市	11,927	奈良市	38,360
3	大津市	36,702	堺市	9,552	新潟市	36,309	横浜市	25,817	京都市	20,995	宮崎市	22,761	神戸市	17,539	神戸市	86	鳥取市	11,626	新潟市	36,854
4	堺市	36,409	山形市	9,410	浜松市	35,994	静岡市	25,683	熊本市	20,858	広島市	22,109	千葉市	17,247	川崎市	84	高知市	11,475	富山市	36,694
5	大阪市	35,113	山口市	9,323	東京都区部	35,972	相模原市	25,563	鹿児島市	20,850	大分市	21,880	鳥取市	16,964	岡山市	84	大津市	11,468	山形市	36,619
6	神戸市	35,086	京都市	9,244	福島市	35,895	福島市	25,369	大分市	20,439	佐賀市	21,205	山形市	16,811	松江市	83	神戸市	11,396	青森市	36,211
7	和歌山市	34,846	大津市	9,190	静岡市	35,551	浜松市	25,110	大津市	20,360	鹿児島市	21,090	奈良市	16,700	山形市	83	堺市	11,328	松山市	35,661
8	津市	32,495	北九州市	8,984	川崎市	35,088	札幌市	24,806	神戸市	19,487	北九州市	21,028	川崎市	16,675	盛岡市	82	大阪市	11,172	大津市	35,654
9	徳島市	31,901	和歌山市	8,966	金沢市	34,903	川崎市	24,778	山口市	19,262	京都市	20,831	金沢市	16,577	さいたま市	81	京都市	11,118	堺市	35,565
10	大分市	30,663	広島市	8,936	相模原市	34,780	青森市	24,733	福島市	19,256	山口市	20,379	堺市	16,567	東京都区部	81	岐阜市	11,060	福島市	35,528
11	山口市	30,534	松山市	8,778	山形市	34,242	山形市	24,594	奈良市	19,120	大阪市	20,231	盛岡市	16,556	横浜市	81	和歌山市	10,977	松江市	35,440
12	北九州市	30,471	熊本市	8,382	札幌市	33,060	金沢市	24,160	北九州市	18,921	松江市	20,164	東京都区部	16,524	広島市	80	北九州市	10,831	津市	35,323
13	佐賀市	29,326	大分市	8,337	秋田市	33,038	秋田市	23,842	大阪市	18,831	大津市	20,081	津市	16,352	奈良市	80	広島市	10,788	金沢市	35,185
14	広島市	28,997	神戸市	8,296	青森市	32,798	盛岡市	23,731	堺市	18,623	奈良市	20,063	岡山市	16,338	堺市	79	長崎市	10,688	大阪市	35,008
15	山形市	27,068	福岡市	8,295	福岡市	32,709	仙台市	23,485	佐賀市	18,574	神戸市	20,059	さいたま市	16,105	金沢市	79	熊本市	10,656	大分市	34,955
16	福岡市	26,714	佐賀市	8,267	千葉市	32,668	広島市	23,436	東京都区部	18,529	岡山市	19,986	広島市	16,061	相模原市	79	横浜市	10,637	高松市	34,819
17	熊本市	26,697	金沢市	8,180	広島市	32,551	甲府市	23,241	高松市	18,310	札幌市	19,816	横浜市	16,034	大津市	78	相模原市	10,604	岐阜市	34,707
18	松山市	26,363	津市	7,863	甲府市	32,492	千葉市	23,232	横浜市	18,297	鳥取市	19,736	徳島市	16,001	名古屋市	77	大分市	10,494	和歌山市	34,472
19	東京都区部	26,325	岡山市	7,850	仙台市	32,479	東京都区部	22,780	岡山市	18,177	名古屋市	19,025	大津市	15,967	長野市	77	新潟市	10,445	山口市	34,464
20	高松市	24,974	徳島市	7,805	大津市	32,356	熊本市	22,626	松江市	18,060	堺市	18,971	名古屋市	15,539	新潟市	77	那覇市	10,341	神戸市	34,421
21	福井市	24,526	横浜市	7,287	宇都宮市	32,045	長野市	22,423	鳥取市	17,965	相模原市	18,922	新潟市	15,470	前橋市	77	福井市	10,335	広島市	34,357
22	金沢市	24,452	福井市	7,272	京都市	32,010	宇都宮市	22,293	川崎市	17,874	高松市	18,861	福井市	15,447	津市	76	千葉市	10,308	鹿児島市	34,243
23	名古屋市	24,176	高松市	7,240	富山市	31,982	奈良市	22,209	松山市	17,868	金沢市	18,794	富山市	15,420	富山市	75	福岡市	10,273	那覇市	34,123
24	鹿児島市	23,980	東京都区部	7,140	宮崎市	31,882	名古屋市	22,102	さいたま市	17,725	松山市	18,755	相模原市	15,179	鳥取市	75	静岡市	10,240	京都市	34,101
25	宮崎市	23,973	高知市	7,044	大阪市	31,755	宮崎市	21,972	金沢市	17,641	さいたま市	18,609	高松市	15,146	岐阜市	73	山口市	10,238	秋田市	34,092
26	横浜市	23,538	宮崎市	7,038	鹿児島市	31,729	富山市	21,565	和歌山市	17,524	長崎市	18,530	大阪市	15,109	高松市	73	佐賀市	10,226	盛岡市	34,055
27	岐阜市	23,401	相模原市	6,833	堺市	31,677	佐賀市	21,544	浜松市	17,289	和歌山市	18,454	山口市	15,081	鹿児島市	73	鹿児島市	10,220	福井市	33,947
28	高知市	23,265	松江市	6,771	神戸市	31,513	福岡市	21,498	徳島市	17,198	横浜市	18,347	福島市	15,018	徳島市	72	津市	10,158	高知市	33,827
29	岡山市	22,635	那覇市	6,727	盛岡市	31,485	松江市	21,474	長崎市	17,138	川崎市	18,297	福島市	14,965	大阪市	72	東京都区部	10,137	岡山市	33,681
30	鳥取市	22,365	千葉市	6,721	熊本市	31,396	岐阜市	21,463	札幌市	17,045	津市	18,077	仙台市	14,886	浜松市	72	仙台市	10,044	名古屋市	33,483
31	長崎市	22,132	鳥取市	6,663	和歌山市	31,389	大阪市	21,362	高知市	16,983	静岡市	18,031	鹿児島市	14,835	山口市	72	川崎市	10,033	熊本市	33,110
32	松江市	21,779	名古屋市	6,523	大分市	31,011	前橋市	21,339	相模原市	16,968	山形市	17,768	岐阜市	14,713	福島市	72	名古屋市	10,017	徳島市	33,090
33	千葉市	20,973	川崎市	6,490	福岡市	30,912	松山市	21,280	津市	16,813	東京都区部	17,645	浜松市	14,568	青森市	72	山形市	10,001	長崎市	32,848
34	さいたま市	19,665	岐阜市	6,414	名古屋市	30,596	大分市	21,226	名古屋市	16,794	浜松市	17,556	長野市	14,546	仙台市	71	松山市	9,977	長野市	32,685
35	相模原市	19,540	さいたま市	6,332	長野市	30,539	津市	21,167	静岡市	16,665	高知市	17,542	松山市	14,468	宇都宮市	71	金沢市	9,948	仙台市	32,631
36	川崎市	19,436	長崎市	6,310	水戸市	30,336	岡山市	21,140	福井市	16,351	青森市	17,442	宇都宮市	14,338	松山市	70	松江市	9,925	北九州市	32,385
37	富山市	18,938	富山市	6,171	松山市	30,304	那覇市	20,954	青森市	16,168	秋田市	17,287	和歌山市	14,020	水戸市	70	長野市	9,923	佐賀市	32,092
38	静岡市	17,469	青森市	5,853	佐賀市	30,231	大津市	20,923	山形市	16,057	岐阜市	17,233	熊本市	13,965	和歌山市	70	さいたま市	9,845	浜松市	31,931
39	宇都宮市	16,482	鹿児島市	5,828	松江市	30,113	鳥取市	20,822	千葉市	16,053	新潟市	17,162	宮崎市	13,836	福井市	70	浜松市	9,742	宮崎市	31,846
40	甲府市	16,006	静岡市	5,259	岡山市	30,001	水戸市	20,743	仙台市	15,406	徳島市	16,794	福岡市	13,762	札幌市	68	甲府市	9,733	札幌市	31,668
41	青森市	14,945	秋田市	5,200	鳥取市	29,946	鹿児島市	20,608	秋田市	15,362	千葉市	16,705	青森市	13,751	宮崎市	68	水戸市	9,485	横浜市	31,459
42	秋田市	14,839	甲府市	5,066	前橋市	29,698	堺市	20,516	宇都宮市	14,911	仙台市	16,655	水戸市	13,656	静岡市	68	宮崎市	9,477	相模原市	31,334
43	那覇市	14,508	札幌市	5,012	岐阜市	29,534	和歌山市	20,244	宇都宮市	14,871	福井市	16,552	北九州市	13,546	秋田市	68	徳島市	9,459	静岡市	30,833
44	浜松市	14,495	浜松市	4,853	長崎市	29,320	京都市	20,180	新潟市	14,585	宇都宮市	15,979	長崎市	13,474	熊本市	67	秋田市	9,326	福岡市	30,596
45	水戸市	14,480	仙台市	4,679	津市	29,167	長崎市	19,409	富山市	14,520	盛岡市	15,765	佐賀市	13,404	福岡市	65	宇都宮市	9,254	宇都宮市	30,498
46	仙台市	13,993	福島市	4,620	那覇市	28,974	神戸市	19,400	盛岡市	14,474	甲府市	15,710	秋田市	13,326	佐賀市	64	高松市	9,194	千葉市	30,146
47	札幌市	13,779	宇都宮市	4,576	山口市	28,750	高松市	19,231	水戸市	14,335	那覇市	15,642	静岡市	13,310	長崎市	63	岡山市	9,094	さいたま市	30,101
48	福島市	13,105	水戸市	4,503	高松市	28,692	山口市	19,148	甲府市	14,238	富山市	15,066	札幌市	12,873	北九州市	63	札幌市	9,054	水戸市	29,707
49	前橋市	13,016	新潟市	4,327	徳島市	28,108	北九州市	18,880	福島市	13,865	水戸市	15,001	甲府市	12,702	大分市	62	盛岡市	8,921	川崎市	29,196
50	長野市	12,641	長野市	4,303	福井市	27,914	福井市	18,346	那覇市	13,172	長野市	14,756	大分市	12,638	甲府市	61	富山市	8,888	東京都区部	28,341
51	新潟市	11,607	盛岡市	4,271	北九州市	27,780	高知市	17,547	前橋市	12,899	前橋市	14,495	高知市	12,438	高知市	58	前橋市	8,706	前橋市	27,957
52	盛岡市	11,381	前橋市	3,676	高知市	26,571	徳島市	17,017	長野市	12,634	福島市	14,420	那覇市	11,378	那覇市	46	青森市	7,876	甲府市	27,926