

減量してBMIが19を下回ると、死亡率は上昇する

③ 血圧を125まで下げる

改善値の棒グラフも表示されます

検査項目	あなたの値	改善値	県民の平均値	望ましい値
身長 (cm)	151.2	151.2	153	52.6Kg以上
体重 (kg)	56	56	53.9	61.7Kg未満
BMI	24.5	24.5	23.0	23以上27未満
最高血圧 (収縮期血圧) (mmHg)	165	125	126	120以下
高血圧治療 内服中	いいえ	<input type="radio"/> はい <input checked="" type="radio"/> いいえ	いいえ	
尿蛋白	(-)	(-)	(-)	(-)
中性脂肪 (mg/dl)	235	235	105	150未満
HDL コレステロール (mg/dl)	46	46	63	40以上
GOT (AST) (IU/l)	30	30	23	40以下
血糖値 (mg/dl)	87	87	97	あり 140未満 なし 100未満
食事	なし	<input type="radio"/> あり <input checked="" type="radio"/> なし	あり	なし
糖尿病内服治療中	いいえ	<input type="radio"/> はい <input checked="" type="radio"/> いいえ	いいえ	いいえ
現在喫煙状況 喫煙	あり	<input type="radio"/> あり <input checked="" type="radio"/> なし	なし	なし
アルコール (1日あたり日本酒換算)	時々	時々	飲まない	3合未満

④ 喫煙をやめる

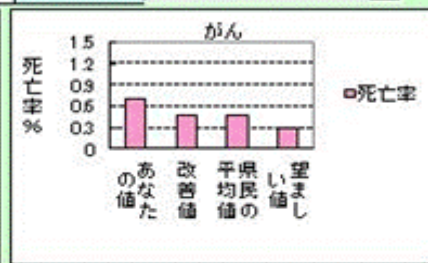
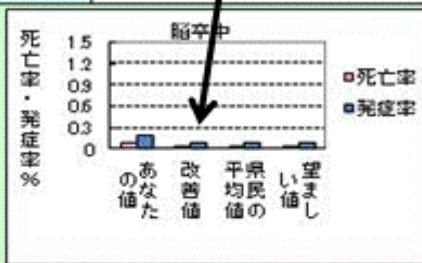

あなたの値は、望ましい値の 2.5 倍です
改善値は、望ましい値の 1.0 倍です

あなたの値は、望ましい値の 2.5 倍です
改善値は、望ましい値の 1.7 倍です

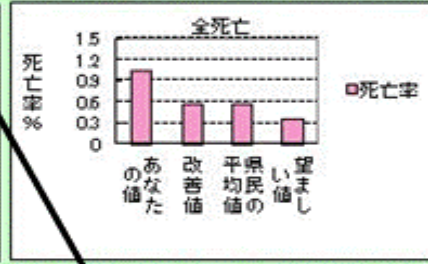

あなたの値は、望ましい値の 4.9 倍です
改善値は、望ましい値の 1.9 倍です

あなたの値は、望ましい値の 2.9 倍です
改善値は、望ましい値の 1.6 倍です

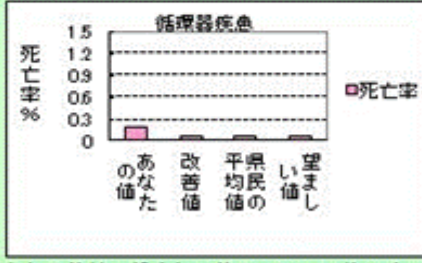

あなたの値は、望ましい値の 3.4 倍です
改善値は、望ましい値の 1.4 倍です

③・④の操作により
このようにリスクが
低下します