土砂災害警戒区域等の指定の公示に係る図書（その2）

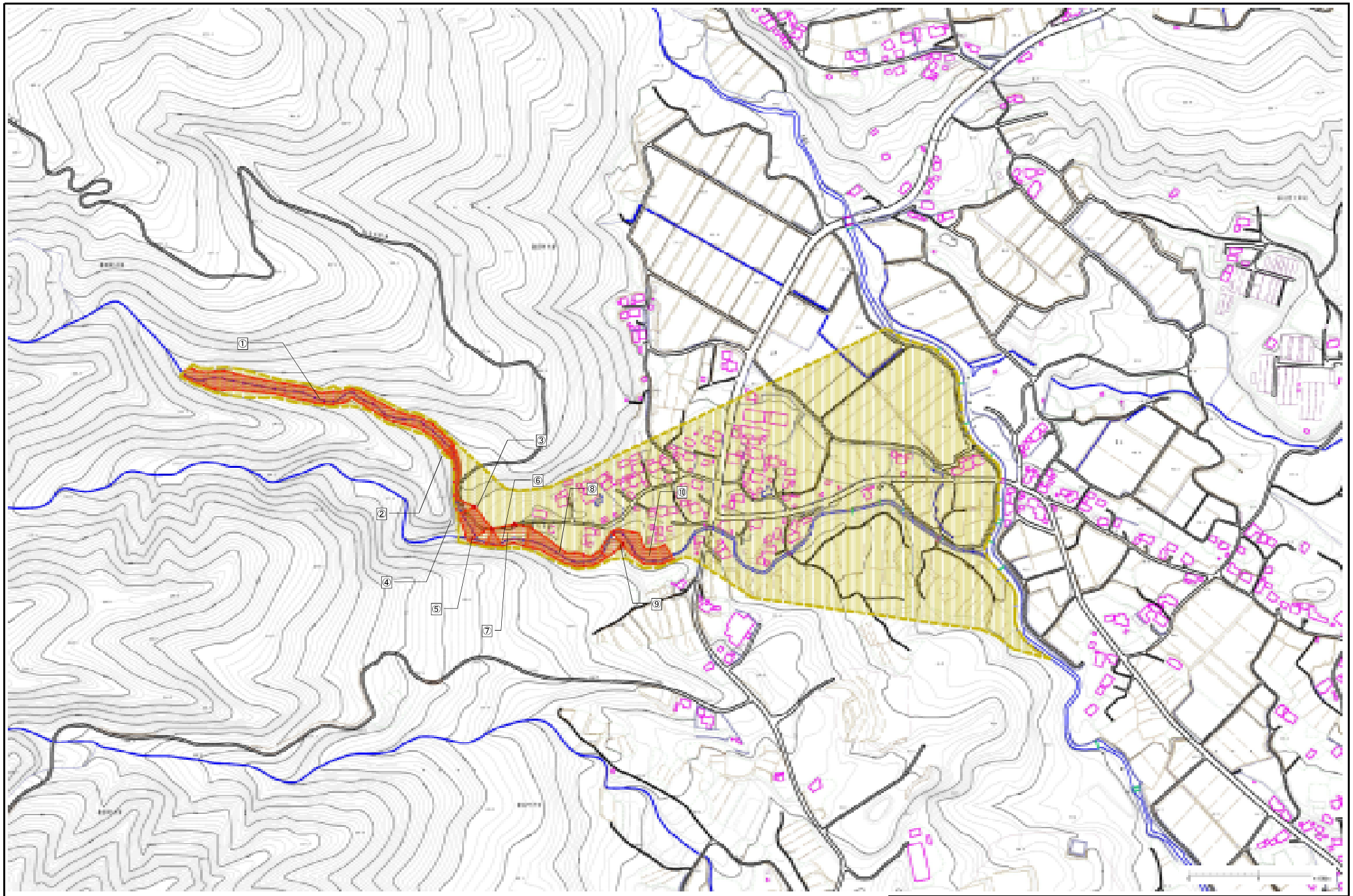

様式－3（土）

土砂災害警戒区域・土砂災害特別警戒区域区域図（その1）

土砂災害防止法施行令第二条の基準に該当する区域

土砂災害防止法施行令第二条の基準に該当する区域

土石流の発生が1mm/分を超える降雨、土石等の堆積により力が50kN/㎡を超える区域

土石流の発生が1mm/分を超える降雨、土石等の堆積により力が50kN/㎡を超えない区域

その他の区域

N

縮尺 1:2500

自然現象の種類	土石流	渓流番号	215－Ⅱ－003
告示番号	茨城県告示第182号	渓流名	坪の沢2
告示年月日	平成27年3月2日	所在地	常陸太田市瑞竜町内野

土砂災害警戒区域等の指定の公示に係る図書（その2）

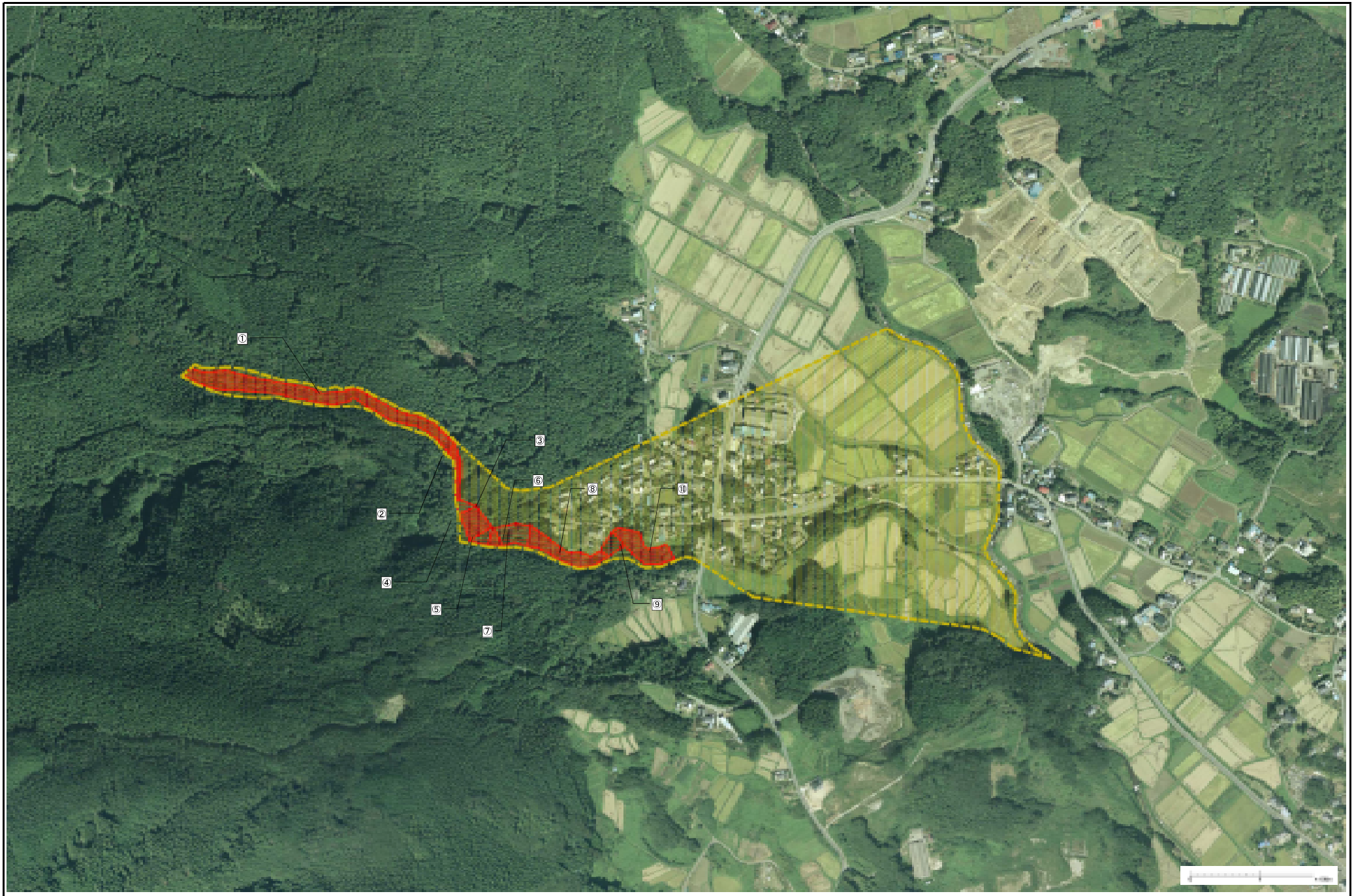

様式－3（土）

土砂災害警戒区域・土砂災害特別警戒区域区域図（その1）

土砂災害防止法施行令第二条の基準に該当する区域		
土砂災害防止法施行令第二条の基準に該当する区域	土石流の発生が1m以上及ぼす範囲であり、土石等の堆積により力が500kN/㎡を超える区域	
	土石流の発生が1m以上及ぼす範囲であり、土石等の堆積により力が500kN/㎡を超えない区域	
	その他の区域	

縮尺 1:2500

自然現象の種類	土石流	渓流番号	215－Ⅱ－003
告示番号	茨城県告示第182号	渓流名	坪の沢2
告示年月日	平成27年3月2日	所在地	常陸太田市瑞竜町内野